LA PRENSA

PRIMERA SECCION: PAGINAS 1 á 8 y 13 á [illegible]

Año XLIV — Núm. 15.503 — 1 — BUENOS AIRES, LUNES 14 DE ABRIL DE 1913 — Dirección y Administración: Avenida de Mayo 567 y 575

EDICION DE 26 PAGINAS

DIARIO DE LA MAÑANA

(Fundado el 18 de Octubre de 1869)

Precio del ejemplar: 7 centavos

TARIFA DE SUSCRIPCION

	Capital	Interior	Exterior $ oro
Un mes . .	$ 1.70	—	—
Tres meses .	" 5.00	—	6.00
Seis meses .	" 10.00	12.00	12.00
Un año. . .	" 20.00	24.00	24.00

El precio de suscripción en la capital se entiende dentro del radio que abarcan nuestros propios repartidores; fuera de éste, el servicio se hace por correo con igual tarifa que al interior y pago adelantado.

No se atenderá pedido de ningún ejemplar suelto que se haga fuera del municipio de la capital, sin que se acompañe el importe de un semestre ó de un año adelantado. Las suscripciones pueden comenzar en cualquier fecha, pero terminarán el 30 de Junio y el 31 de Diciembre de cada año.

El importe de las suscripciones podrá enviarse en la siguiente forma: por giro postal, donde lo haya; por guía de ferrocarriles ó trasportes, por medio de casas bancarias ó de comercio.

Los avisos se reciben hasta las 7 p. m. á precio de tarifa; de las 7 á las 10 p. m., el precio será duplicado. Los de los pobres, gratis.

Los pedidos de suscripción, cambios de domicilio, inserción de avisos y cualquier otra comunicación relacionada con la administración de este diario, deberán dirigirse al administrador.

Toda correspondencia envíese á nombre de la Dirección.

SUCURSALES DE "LA PRENSA"

EN PARIS—

4 Boulévard de la Madeleine. Director: señor Francisco Casaux.

Salones de lectura con todos los periódicos de la América latina. Sala de reuniones para los residentes sudamericanos en Paris.

Exposición gratuita de productos argentinos.

Boletín telegráfico de acontecimientos notables ocurridos en Sud América.

"Poste restante" gratuita para la correspondencia dirigida á los residentes sudamericanos en Paris.

En estas oficinas se proporciona gratuitamente al público todo género de informaciones sobre las repúblicas del Centro y Sud América: producción, industria, clima, población, propiedades del suelo, etc., etc.

El público encontrará también gratuitamente, en los salones anexos de las oficinas de LA PRENSA, periódicos, documentos ilustrativos, muestras de productos y libros referentes á la América del Sur y del Centro.

EN LONDRES—

Para anuncios dirigirse al señor Harold Neill, 7, Mincing Lane, E. C., Londres.

EN MADRID—

Dirigirse al señor Mariano Martín Fernández, Imperial 1.

EN BERLIN—

Dirigirse al señor Ludwig Asch, Fasanenstrasse 81.

EN GENOVA—

Mario Fantozzi, Piazza De Ferrari 36.

EN NUEVA YORK—

Para noticias é informes, dirigirse á la oficina de LA PRENSA, en "The New York Herald", Herald Square, Broadway.

Para avisos á nuestros agentes: Horatio Camps, 62 Cortlandt Street; J. Walter Thompson, 44 East 23 Street; T. B. Browne, 7 East 42 Street.

EN ROSARIO—

Para avisos y suscripciones, dirigirse al señor Georgino Linares, San Martín 936.

EN LA PLATA—

Calle 6 núm. 924, primer piso, frente á la Plaza Primera Junta.—Director: Manuel M. Elicabe.

POSTE RESTANTE DE "LA PRENSA"

En esta administración se hallan depositadas las cartas que á continuación siguen, las que serán entregadas previo justificativo desde las 12 hasta las 5 p. m.

Marcos Chejvosqui, José Calvarosi, Emilio Carrio, Teodoro Werretz, José Abad, Camila B. G., Juan Precoleff, Fidel Alsina, Alcoba, Bordirio E. León, Marqués D'Amesano, Rudolf Kieslich, señor Klura, Juana Juana Martínez, señora de Steinmetz, Ignacia C. de Vázquez, José Mrera, Angela Cereeda, Fco. Ortiz de la Torre, Mme. Najmury, M. Fuentes Alsina, Manuel Díaz Nieto, Eleuterio Porter, Benito González Veiga, señora Duranona, Eloy Rodríguez, Encarnación González, Fernando Barthelemy, Pedro Felipe y Luciana Bultoni, Manuel Alvarez, Ramón Prieto Río, Donnulieu, José Rodríguez Tardino, Emilio Ondet, Manuel Lastra para entregar á Angel Loto, María M. Rodríguez, Gilberto del Molino, Matilde Villalobos, Antonio Fernández Barreiro, Manuel Leopoldo Alvarez, Nicolás Cavezas, Antonio Giménez, José Elroa, Ricardo J. Miñones, Andrés Fraga, Teodoro Alvarez, Antonio del Río, Ruesindo Díaz, Albino Banal, Jacques Grossette, Antonio Paradell Mateu, José Bugliot Torreiro, Hortensia B. de Padula, José Jorge Ortín, José Rodríguez y García, Armando Pardiñas, María Iglesias, Aureliano Sarmiento, Feliciano Gambín, Juana Gastaldo, Ramón Coruja, Manuel García Luaje, Saturnino Alvarez.

Las cartas que se hallaban depositadas en la sucursal de Paris, y cuyos interesados se han ausentado de ésta sin recogerlas, han sido devueltas á esta administración, y son las que siguen:

Augusto Boudaix, Antonio Blanca, Valentín Ubieta, Antonio Barrio Anglad, Antonio Barle, Antonia Barrié, Elisa Ozouf.

Nota — Este servicio es gratuito y exclusivo para las cartas que llegan del exterior, las que procedan de esta ciudad ó del interior de la República, no serán recibidas por esta administración, y las que se pongan en lista y no sean retiradas en el término de un mes, se devolverán al correo. Ese servicio no admite impresos, tarjetas postales, ni circulares de ninguna clase. La administración no se hace responsable por errores que puedan ocurrir en la entrega de las cartas.

DIVERSIONES PUBLICAS

TEATROS

COLISEO—Arrendataria Soc. La Teatral. Director gerente, W. Mocchi. Temporada de 1913.—Gran compañía de óperas cómicas, operetas y feeries Città di Milano. — Director artístico: Enrico Valle. — Lunes 14—44a. función de abono.—A pedido general Eva.—Platea con entrada $ 4.

OTRO—4a. gran temporada de 1913 — Gran compañía lírica italiana. Maestro concertador, director de orquesta, Comm. Gino Marinuzzi. Desde la fecha quedan abiertos en la secretaría del teatro Coliseo, los siguientes abonos:

Abono á 36 funciones de la temporada: Palcos bajos sin entradas, $ 2.700; id balcones id id 2.000; id altos id id 1.300; plateas con entradas, id 380; tertulias balcón 1a. y 2a. filas con entradas, id 160; id id otras filas id 120.

Abono especial á 25 funciones: Palcos bajos sin entradas $ 2.000; id balcones id id 1.500; id altos id id, id 1.000; plateas con entradas, id 275; tertulias balcón 1a. y 2a. filas, id 125; id id otras filas, id 112.50.

Abono á 8 matinées en los domingos: Palcos bajos sin entradas, $ 320; id balcones id id, id 220; id altos id id, id 240; plateas con entradas, id 56; tertulias balcón 1a. y 2a. filas, id 32; id id otras filas, id 28.

Nota importante: El abonado al abono especial de 25 funciones, tiene el derecho de elegir éstas entre las 36 que la empresa establece durante la temporada de 1913. Los días en que el abonado quiera asistir á la función, tiene que canjear en la boletería del teatro, antes de las 2 p. m. Trascurrida dicha hora, la empresa pondrá en venta en la boletería las localidades que no hayan sido canjeadas.—Debut el 9 de Mayo.—Véase el elenco artístico.—La Empresa.

OPERA — Temporada teatral de 1913—Queda abierto desde la fecha un abono á 48 funciones selectas en los días lunes, miércoles y viernes de cada semana de la compañía francesa y dramática Marthe Regnier y Tina di Lorenzo, á 21 matinées de las mismas, incluídos los conciertos de arpas de Micheline Kahn con 8 arpistas, en domingos y días feriados, comprendidas fiestas Mayas y 9 de Julio.

OTRO—Gran compañía de opereta francesa, de la que forman parte las notabilidades del género. Sopranos: Tariol Baugé, Angele Van Loo. Tenores: Berthaud y De Poumayrac. Barítonos: Demay y Du Tilloy, etc. Director artístico: M. Lespinasse, de la Opera Comique de Paris. Queda abierto un abono en la secretaría del teatro, Suipacha 359, á 25 funciones, que se efectuarán en los días lunes, miércoles y viernes de cada semana. Precios del abono: Palcos bajos y balcón, con entrada, 550 $; palcos altos, sin entrada, 315 $; palcos cuarta galería, sin entrada, 250 $; tertulias de orquesta y balcón, con entrada, 115 $.

Palcos bajos y balcón sin entrada, pesos 2.960; Palcos altos sin entrada, id 1.509; Tertulias de platea con entrada, id 488; Tertulias altas 1a. fila, id 252.

Abono á 16 matinées, á domingos y días festivos:

Palcos bajos y balcón sin entrada, pesos 405; Palcos altos sin entrada, id 230; Tertulias de platea con entrada, id 84; Tertulias altas 1a. fila, id 60.

Nota—En el abono á matinées están comprendidos siete de la compañía Margarita Xirgu, cuatro de la compañía Ermete Zacconi y cinco de la compañía Félix Huguenet.

Otra—El impuesto Municipal mitad á cargo del abonado y mitad á cargo de la Empresa.

OTRO—Compañía alemana de operetas Josephine Tuscher. Debut, en la segunda quincena de Abril, con el estreno de la opereta de Leo Fall: Der liebe Augustin (El querido Agustín).

DIVERSIONES PUBLICAS

ODEON — Temporada de 1913—Desde la fecha queda abierto el abono á tertulias de platea para las 57 funciones de moda á lunes, miércoles y viernes de las compañías dramáticas Margarita Xirgu, Ermete Zacconi, Félix Huguenet y seis conciertos de Jan Kubelik. Queda asimismo abierto el abono á 16 matinées de las mismas compañías á domingo y días festivos.

En la secretaría del teatro se harán los abonos todos los días hábiles de 2 á 5 p. m.

MAYO—Compañía española de zarzuela dirigida por los primeros actores Casimiro Ortas (padre é hijo).—Espectáculo por secciones.—Lunes 14—A las 5.30: El cuarteto Pons.—A las 9: Gente seria. El puñao de rosas. El cuarteto Pons.

VICTORIA — Temporada de invierno.— Gran compañía cómico-dramática española Piana-Llano. Primer actor y director Luis del Llano. Primera actriz, Antonia Palma.—Lunes 14—7º día de moda.—Camino adelante. Estreno: La revolución desde abajo.—Platea con entrada $ 2.50.

SAN MARTIN—Tournée Sanz.—Gran compañía automecánica con la cooperación de la compañía cómico-lírica española dirigida por el primer actor Francisco Alvarez.—Lunes 14—Despedida de Sanz. — Las dos joyas de la casa, Sanz con sus mejores autómatas y nuevos diálogos. Debut de Frey Volt.—Precios de costumbre.

AVENIDA—Compañía cómico-lírica española, dirigida por el primer actor Eugenio Casals.—Maestro director y concertador Tomás Barrera. Espectáculo por secciones.—Lunes 14—A las 5.30: La tierra del sol. A las 8.45: Su majestad el Cupón. La tierra del sol. La generala.

BUENOS AIRES—Temporada de invierno de 1913.—Estable compañía dramática italiana en la ciudad de Buenos Aires.—Primera actriz, Mimí Aguglia. — Director: Vicente Ferrau.—Lunes 14—4º día de moda.—Sfumatura.—Platea con entrada $ 3.

COMEDIA—Compañía de zarzuela española, dirigida por los primeros actores Emilio Carreras y Pepe Moncayo. Espectáculos por secciones. — Lunes 14—A las 5.30: El día de reyes. A las 9: El barquillero. Los granujas. Molinos de viento.

NUEVO—Corrientes 1528-42 — Compañía Pablo Podestá.—Lunes 14—La duquesa. La santa.—Platea con entrada $ 2.

ARGENTINO—Compañía de comedia y vaudeville Florencio Parravicini.—Lunes 14, debut de la compañía.—Estreno: Caer en la trampa. Conferencia por Florencio Parravicini. Estreno: La presidenta.—Platea con entrada $ 3.

NACIONAL NORTE — Compañía española de dramas, melodramas y obras policiales, dirigida por Juan Domenech. — Lunes 14—El reloj homicida.—Platea con entrada $ 1.50.

APOLO—Gran compañía de zarzuela mixta, dirigida por el popular primer actor Rogelio Juárez.—Espectáculos por secciones.—Lunes 14—A las 5.30: El palacio de cristal. A las 8.45. La casa de té. Estreno: El machacante. Viva mi niña y couplets por la Quijano.

NACIONAL—Corrientes 960 — Gran compañía cómico-lírico nacional Jerónimo Podestá.—Lunes 14—Sobrevivirse. Estreno: El autor del crimen.—Platea con entrada 2 pesos.

MARCONI — Compañía dramática italiana de grandes espectáculos, Renzi-Gabrielli.—Lunes 14—Grande serata patriottica.—La rivolta di Napoli ó Tore il leone della Vicaria.—Platea con entrada $ 2.

VARIEDADES—Compañía dramática argentina Guillermo Battaglia.—Lunes 14—Noche de luna. La montaña de las brujas.—Platea con entrada $ 1.50.

CINEMATOGRAFOS Y VARIEDADES

CIRCO ANSELMI — Larrea y Lavalle—Lunes 14—Función especial. Los acróbatas. Los icaristas. El drama Julián Giménez, Los 33 orientales.

POLITEAMA ANSELMI — Calle Cabildo esquina Monroe (Belgrano). — Gran compañía ecuestre, gimnástica, novedades y obras nacionales, dirigida por Bebecito y Erramouspe.—Lunes 14 — Función especial con programa familiar. El drama gaucho Hormiga Negra.

CIRCO COLISEO FLORESTA, Rivadavia 7502. Biógrafo Coliseo.—Función todas las noches. Platea con asiento $ 0.30.

CASINO — Maipú entre Sarmiento y Corrientes. Función todas las noches. — Lunes 14—Debut, Trio Convallys, equilibristas.—Entrada general $ 1.50.

ROYAL THEATRE—Corrientes entre Esmeralda y Suipacha.—Compañía francesa de revistas y variedades.—Hoy variado programa.—La revista en 2 actos y 14 cuadros: Tambour battant. Entrada general $ 1.50. A las 9 p. m. perm.

TEATRO PUEYRREDON—Rivadavia 6871 (Flores)—Biógrafo para familias. Función todas las noches. Domingos y días feriados dos funciones.

SKATING RING L'AIGLON—Florida 146. —Todos los días 3 secciones de patinaje. Mañana de 9 á 11.20 p. m., tarde de 2 á 6.30, noche de 9 á 11.30. Gran banda militar. Reuniones de moda, martes y viernes á las 9 de la noche. perm.

ANFITEATRO — Paraná 436—Compañía ecuestre y de novedades, Shipp y Feltus. Abono á las 8 primeras matinées de los días jueves y domingos: Palcos sin entrada $ 80, Plateas de preferencia id 24. El abono queda abierto todos los días de 9 á 11 y de 2 á 6, en la secretaría del Anfiteatro. [illegible] debut.

G[illegible] funciones tarde y noche. Programa selecto con estrenos diarios. Notable orquesta. Días hábiles por secciones.

CINE OPERA—Corrientes 848—Todos los días hábiles 2 funciones, por secciones. Matinée á las 2.30. Plateas 0.20.—Noche, á las 8.45. Plateas 0.30.

ELYSEE PALACE—Cangallo 1040 — Elegante salón de biógrafo, especial para familias. Dos funciones diarias, tarde y noche con interesantes estrenos. Orquesta.

GRAN BIOGRAFO LAVALLE — Lavalle 931.—El más moderno. 15 estrenos diarios. Programa de la Sociedad Gral. Cinematográfica.

ROMERIAS Españolas EN FLORESTA, calle Medina y Mozart, altura 9200 Rivadavia. Domingos 2 á 7 gaita y banda estilo España. Entrada caballeros 1 $, señoras gratis.

CINE BELLA VISTA—Pueyrredón 320—Hoy tarde y noche grandioso drama en 22 partes: Los miserables. 1p

PALACE THEATRE—Corrientes 757. — Lunes 14 — Programa nuevo. Estreno: Josefina vendida por sus hermanos, comedia en 5 partes.

PETIT PALACE — Libertad 976. — Hoy lunes 14—Nuevo programa. Estreno: Josefina vendida por sus hermanos, comedia en 5 partes.

BIOGRAFO LIBERTAD, Libertad 444—Salón especial para familias.—Lunes 14—Estreno. — Matinée sección 10 centavos. Dos funciones diarias.

AVISOS PARA SEÑORAS Y SEÑORITAS

A MEDIDA MOLDES, PROBADOS gratuitamente. Salta 479. v25

A LOS FIGURINES Y MOLDES A MEDIDA. Esmeralda 955, F. Alenton. v30

A ZURCIR Y TEJER TODA CLASE DE ropa. Esmeralda 549. v18

A LOS MOLDES PARISIENSES, Mme. David, Perú 79, (marca registrada).

A LOS MOLDES Mme. DAVID, REMITE interior á vuelta correo, Perú 79.

A TODOS LOS FIGURINES DE PARIS, suscripciones, Mme. David, Perú 79.

A $ 9.50, FORMAS FELPA DE MODA, terciopelo $ 7.90, B. de Irigoyen 410. v15

A LAS señoras AVISO, MANDEN hacer su traje tailleur al sastre recién llegado de Paris, Corrientes 3519, altos. v19

A MEDIDA SE CORTAN MOLDES EN 24 horas, casa Leonor Janssens, Salta 526. v5m.

A LAS señoras AVISO, MANDEN hacer su traje tailleur al sastre recién llegado de Paris, Corrientes 3519, altos. v13

A ZURCIR Y TEJER EN TODA CLASE de ropa, Maipú 748, zurcidora premiada. v30

A LA UNICA ZURCIDORA PREMIADA, Maipú 748, especialidad en ropa apolillada. v23

A $ 8.35 FORMAS FELPA Y TERCIOpelo, á 12.50 aigrettes, Maison El Iris, B. Mitre 1427. v20

A CONFECCIONAR VESTIDOS, ABRIgos, corte sastre, se recibe el género, Carlos Calvo 688. v18

A LOS MOLDES EXACTOS, SE CORTA en género, se prueba é hilvano, corte científico y único, academia Cangallo 1224. v22

ATEN . . . CION!!! . . . ES INUTIL los mejores retratos desde 2, 4 y 5 $ la docena fotografía Caffaro, Florida 654, Corrientes 2592, Santa Fe 1621, Bs. Aires.

A LOS MOLDES SOBRE MEDIDA SE garante con exactitud. Se cortan ó hilvanan los géneros, especialmente corte tailleur, Victoria 1252. v21

BUENA MODISTA SE OFRECE CASA particular, sueldo 4 $, Charcas 1548. v15

CONFECCIONAN TRAJES FANTASIA, tailleurs, se trabaja en fino, figurines de toda clase, Lavalle 1761.

LUTOS—PRECIOS MODICOS, SURTIDO completo en confecciones para luto, á domicilio mandamos el surtido de todo lo que se pida. Tapados, muestras de géneros, el nuevo catálogo, presupuestos, challes japoneses 5 y 10 puntas, gran moda, polleras, blusas, sombreros, tocas, gorras, velos, cadenas, etc. "Al Crespón", C. Pellegrini 520. v15

MODISTA FRANCESA COMPETENTE en vestidos y reformas de toda clase, precios módicos, C. Calvo 2078.

MANIQUIES, FABRICA LA PERFECCION Los mejores modelos. Casa única en medida para señoras, Callao 151 y Constitución 2625. v16

MODISTA española COMPETENTE, hace vestidos hechura sastre y fantasía, cualquier modelo desde 10 $. Pozos 218.

AVISOS PARA SEÑORAS Y SEÑORITAS

MUY BUENA MODISTA RECIEN LLEgada de Paris hace sombreros á precio módico, va á domicilio, señora Golay, Sarmiento 1312, 1er. piso. v14

MODISTA BUENA, PARA CASA DE FAmilia, trabaja en trajes fantasía, tailleur y tapados, para familias distinguidas, Poste Restante, señorita Modista. v14

PIANOS SE AFINAN POR 3 PESOS, Escribir Casilla Correo 816. v22

PIANOS SE AFINAN 3 $, BLANDENgues 1801 (Belgrano), Sr. Caballero, último piso. v14

PEINADORA madrileña EN SU SALON 1 $, enseña á peinar, Belgrano 3171, antes Rincón 181. v17

PELETERA MUY PROLIJA COMPONE y reforma sacos, manchones, estolas últimos figurines parisienses, trabajo esmerado y barato sin competencia, Junín 20, departamento 6, piso 1o. v18

POSTIZOS SE HACEN CON CABELLO caído, trenzas, jopos y rodetes, hechura 3 $. Bandós raya natural 5 $. Se trabaja para campaña, se peina á domicilio, Perú 687. v14

ROSA P. DE SANTIAGO, MODISTA DE vestidos y moldes, Chile 2329. v15

Señoras: MASAJES ELECTRICOS Y baños faciales, enseño en 8 lecciones, de 4 á 7 p. m., Triunvirato 774. v14

SE VENDEN, ARREGLAN Y CONFECcionan toda clase de pieles á precios increíbles, Colombres 60. v14

Señorita RADWAN, MASAJISTA DIPLOmada en Paris; depilación y manicura, Rodríguez Peña 223.

Señoras y señoritas: IMPERMEABLES, ingleses garantidos, especialidad sobre medida, composturas de toda clase, precio de fábrica, Cangallo 745, altos.

Señorita PROFESORA DE CORTE Y confección, se encarga de arreglos de vestidos en casa de familia distinguida, Corrientes 3471, dep. 9.

TAILLEUR SASTRE PARA señora, especialidad en medida, Paraná 132, 1er. piso. v18

VENDO VESTIDOS EN POCO USO, Y sombreros, todos modelos, baratos, Tacuarí 1114. v18

VESTIDOS MODELOS POCO USO, todos estilos véndense baratos, Santa Fe 1128. v27

VELLO Y paño, EXTIRPACION RADIcal con garantía absoluta de que jamás reaparece, por la señora especialista E. T. de Manen, French 2393, de 1 á 5, depilación eléctrica y masajes, prueba gratis. v15

OFICIOS Y EMPRESAS UTILES PARA LAS FAMILIAS

Albañilería EN GENERAL, TRABAJO Y refacciones, barato, Cabrera 4260. v20

Albañil MUY COMPETENTE, CONOCE planos, ofrécese, Victoria 2622.

Albañil ESPECIALISTA EN ARREGLOS de azoteas y refacciones se ofrece, Sarmiento 932, José Raga. v17

Albañil CONTRATISTA DE OBRAS Y refacciones en general, Maipú 208 y Boyacá 850, Mariano Castillo. v19

A REFACCIONAR Y CONSTRUIR CAsas barato, pidan planos y presupuesto C. P., Arévalo 1973. v15

A PINTAR, EMPAPELAR, RECUADROS barato, López, Belgrano 1285, U. T. 3614, Libertad. v27

A COMPONER, LUSTRAR, TAPIZAR, construir muebles finos, colocación cortinados, Cevallos 1496. v15

Albañil REFACCIONES EN GENERAL, pintura y empapelados, precios increíbles, R. Peña 474. v14

Albañil REFACCIONES EN GENERAL veredas y pinturas precios módicos, calle Chile 1585. v15

Albañilería; CONSTRUCCIONES, refacciones y pintura en general, Planos y presupuestos, José García; Entre Ríos 1266. v16

Albañilería, PINTURA Y REFACCIOnes hago á precios módicos y por cuota mensual, por carta á Juan Paoli, Bmé. Mitre 2507. v18

Albañil CONSTRUCTOR SE OFRECE, refacciones y remiendos en general, por carta ó personalmente, A. P., Fitz Roy 2323. v16a

ALQUILO ALFOMBRAS, TOLDOS, LUces, juegos de sala, vitrinas y todo lo necesario para adornar casas, salones y patios para fiestas, hule para pisos, Sacco, Calló y Cía., Rivadavia 2137, U. T. 556, Libertad, Coop. 227, Central. v15a

A "LA HUMEDAD VENCIDA"—EMPREsa de trabajos hidrófugos. Revoques impermeables á humedades y filtraciones de aguas. Refacciones y construcciones, ciudad y campaña, Santos Equinoa y Romero, Cerrito 236, U. T. 3834, Libertad. v2m

COSTURERA BUENA SE OFRECE para casa particular, Méjico 2062.

COSTURERA SE OFRECE PARA FAMIlias, Lima 376, izquierda. v14

F. ZANNIELLO, MAESTRO albañil SE ofrece para cualquier construcción y refacción, precio muy acomodado, Neuquen 818. v14

JOSE SCARCHETO, JARDINERO PAIsajista, se ocupa en hacer parques, jardines, frutales, montes, por mes ó por un tanto, recomendado, Villa Venezia, Tigre, F. C. C. A., U. T. 108. v14

LUSTRO Y COMPONGO MUEBLES, pianos, etc., á domicilio, Venezuela 4151. v30

LUSTRO Y COMPONGO MUEBLES Y pianos á domicilio. Freda, Bmé. Mitre 2226. v29

LIMPIO CASAS, ENCERO PISOS, Á 15 y 20 centavos metro, abonos por mes, Sáenz Peña 190, U. T. 564, Libertad. v14

LUSTRO, COMPONGO MUEBLES Y PIanos, limpio casas, Sarandí 374, U. T. 1983, Libertad. v8m

LUSTRO Y COMPONGO MUEBLES Y pianos, á domicilio, Ruggia, Humberto 1º 24. v27

LUSTRO Y COMPONGO MUEBLES barato, dejo como nuevos, F. G., Talcahuano 148. v14

LUSTRO MUY BARATO A DOMICILIO, muebles nuevos y encero pisos, Bell; San Carlos 3420. v23

LUSTRO Y ENCERO PISOS Y PARquets, limpieza de casas en general, precios baratísimos, Paraguay 2028, U. T. 4707, Juncal. v13

LUSTRA, ENCERA PISOS BIEN Y BArato, práctico vasco, Ordenes al encargado Longarte, Av. de Mayo 783, U. T. 2026, Av. v15

LUSTRO Y ENCERO PISOS Y parquets todos colores á 15 centavos el metro, pisos lustrados como espejos, limpieza de casas baratísimo, La Razón, Santa Fe 1764, U. T. 758, Juncal.

LUSTRAMOS, COMPONEMOS Y EMBAlamos muebles en general, hacemos todo trabajo de carpintería, B. Mitre 3310, U. T. 3744, Mitre, fábrica de muebles. v24ab

LIMPIO CASAS VIEJAS O NUEVAS especial, para encerar pisos y parquets, precios módicos, muy recomendado, Moreno 1651, J. Rodríguez, U. T. 489, Libertad. v17

LUSTRO, ENCERO PISOS Y parquets á 0.15 el metro con cera especial que no marca las pisadas, pisos brillantes y duraderos, limpieza de casas baratísimo, abonos mensuales, La Popular, Lavalle 1673, U. T. 6799, Libertad. v14

PINTO Y EMPAPELO CASAS Y NEGOcios barato, F. M., Salta 893. v19

PINTO, EMPAPELO, BLANQUEO, MItad de precio, B. Mitre 1996 y Sarandí 1276. v16

PINTO, EMPAPELO, BLANQUEO A precios baratísimos, Cevallos 515, M. M. v16

PINTOR Y EMPAPELADOR, PINTO Y blanqueo á precio módico, Montevideo 565. v18

PINTOR DECORACION, EMPAPELO, recuadro y blanqueo, trabajo competente, Ecuador 253 y Guardia Vieja 3941. v16

PINTOR EMPAPELADOR BLANQUEOS y recuadros precios módicos, Corrientes 2075. v14

PINTOR EMPAPELADOR SE OFRECE, trabajos garantidos y precios económicos, S. Paré, Estados Unidos 854. v16

PINTOR, EMPAPELADOR, BLANQUEAdor, albañil, refacciones, Cochabamba 2639, Zenobio. v14

PINTO, EMPAPELO Y BLANQUEO, S. Giménez, Gral. Guido 2440, U. T. 3766, Juncal. v18

PINTURA Y REPARACIONES GENERAles hago á precios módicos y por cuotas mensuales, Juan Paoli, B. Mitre 2507. v18

PINTOR, DECORADOR, EMPAPELADOR refacciones de casas, trabajos baratísimos, rápidos y garantidos, pinto puertas desde $ 1.50, Breu, Cabrera 2405. v14

Señora SOLA Y DECENTE DESEA TRAbajar en costuras, tres días en la semana en cambio de pieza, dirigirse á G. R., General Paz 2171, Belgrano, B. A. v15

TAPICERO A CASAS PARTICULARES, ofrécese á precios baratísimos, Leopoldo, San Carlos 3420. v3mayo

TAPICERO Y ALFOMBRERO SE OFREce á particulares, L. Mazzini, Paseo Colón 1276. v16

TAPICERO ESPECIALISTA EN CORTInados trabajo general, Independencia 2340, Cesare. v15

VENTA DE CASAS, TERRENOS y CAMPOS

AL OESTE DE LA CAPITAL, VENDO de 100.000 á 1.000.000 de varas, por carta á G. R., Ciudadela, F. C. O. v17

A 2 CUADRAS DE LA PLAZA Y EStación de Flores, se vende linda casa de lujo, construcción moderna de altos y bajos y un terreno de 33x78, Rivadavia 7212. v18

VENTA DE CASAS, TERRENOS y CAMPOS

A MENSUALIDADES REMATO QUINTA en "Del Viso", F. C. C. C., vean rematés Arcilio Luna. v17

A $ 12.50 POR MES VENDEMOS EN Córdoba chacras de 10 hectáreas en 30 mensualidades sin comisión, ocurrir Petit y Cía., Florida 248. v16

A POCOS METROS DE SANTA FE, Canning 2429|33, vendo casa flamante, altos y bajos, con cédulas, puede visitarse, A. Zuliani, Cangallo 322. v14

A 40 $ AL MES EN 100 MESES CONStruyo en terreno del solicitante casa de 3 piezas, cocina, servicio, veredas, cercos, frente de calle, etc, Jujuy 1380, de 1 á 7. v16

A PLAZOS, PRECIOSO LOTE EN BELgrano, en el barrio de los palacios, 3 de Febrero entre Zabala y Aguilar, 19.50 por 50, tratar Carlos F. Crecio, Rivadavia 633, de 1 á 6 p. m. v19

A MENSUALIDADES VENDEMOS CAsas en cualquier radio de la capital con pequeños desembolsos, B. Mitre 463, Pietranera y Cía, á cargo del señor J. L. Asconapé. v19

AVENIDA CABILDO ENTRE LORETO y Arredondo, con frente al Norte se vende un terreno de 10.50 varas por 57, á plazos; tratar Carlos F. Crecio, Rivadavia 633, de 1 á 6 p. m.

AVELLANEDA, 10.632 V. C. TERRENO alto, libre de inundación, cercado, próximo á estación Villa Domínico, F. C. S., véndese, A. J. Romero, Av. de Mayo 605, de 4 á 6.

AVENIDA FEDERICO LACROZE ENtre Cabildo y 3 de Febrero se vende un terreno á plazos, Mide 36 varas por 46, en uno ó tres lotes: tratar Carlos F. Crecio, Rivadavia 633, de 1 á 6 p. m. v19

AVENIDA ENTRE RIOS Y USPALLATA, á 6 años de plazo se vende una esquina y 2 lotes, con muy poco dinero se compra un lote; tratar Carlos F. Crecio, Rivadavia 633, de 1 á 6 p. m. v19

AVENIDA COLEGIALES ENTRE Freyre y Zapiola, se vende un lote de 11 varas por 32, cercado y con vereda de mosaicos, tratar Carlos F. Crecio, Rivadavia 633, de 1 á 6 p. m. v19

AVENIDA PUEYRREDON, ENTRE BEruti y Juncal, se venden 4 lotes de terreno de 10.50 varas por 46, cada lote. En 1, 2 ó 4 lotes juntos, á 2 años de plazo; tratar Carlos F. Crecio, Rivadavia 633, de 1 á 6 p. m. v19

A PAGAR EN 60 MENSUALIDADES SE vende la importante esquina de Blanco Encalada y Montañeses, con los 2 frentes adoquinados pago, frente á la fábrica de tejidos, tratar Carlos F. Crecio, Rivadavia 633, de 1 á 6 p. m. v19

AVENIDA COLEGIALES ENTRE CAbildo y General Paz, se vende á 3 años de plazo un terreno de 30 varas por 35, en uno ó dos lotes. Con muy poco dinero al contado se compra, tratar Carlos F. Crecio, Rivadavia 633, de 1 á 6 p. m. v19

A MENSUALIDADES, SIN ANTICIPOS, se construyen casas y facilitamos el dinero á los que tengan constructor ó quieran hacer por cuenta propia, en la capital ó provincia, Pietranera y Cía. á cargo del señor J. L. Asconapé, B. Mitre 463, de 1 á 5. v19

ALGO IMPORTANTISIMO, EN BELGRAno. En un barrio de familia, á 30 pasos de Cabildo se venden 8 lotes á plazo. Miden los lotes 12, 15, 18 y 20 varas de frente por 52 de fondo. Palpa entre Cabildo y General Paz, con adoquinado, cerco y vereda de mosaicos, todo pago, tratar Carlos F. Crecio, Rivadavia 633, de 1 á 6 p. m. v19

A 2 años DE PLAZO, EN UN LINDO barrio, entre edificios modernos se venden 2 lotes, Esteco entre General Paz y Amenábar, miden 10 varas por 46; tratar Carlos F. Crecio, Rivadavia 633, de 1 á 6 p. m. v19

ALGO MUY IMPORTANTE, LA MEJOR esquina comercial de Belgrano, Avenida Cabildo y Monroe, 40 varas por 50, se vende á plazo en uno ó varios lotes; tratar Carlos F. Crecio, Rivadavia 633, de 1 á 6 p. m. v19

AL NORTE, EN LAS BARRANCAS DE Belgrano se vende un precioso terreno, Maure entre 11 de Septiembre y Avenida Gutemberg, terreno alto, con adoquinado pago, Mide 12 varas por 50; tratar Carlos F. Crecio, Rivadavia 633, de 1 á 6 p. m. v19

A 6 años de PLAZO, CENTRAL, EN Belgrano, á 50 metros de los jardines de las Barrancas. En un barrio de palacios se vende un terreno de 13.50 varas por 23, 3 de Febrero entre Sucre y Echeverría, con frente al Norte, con muy poco dinero al contado se compra; tratar Carlos F. Crecio, Rivadavia 633, de 1 á 6 p. m. v19

A 6 años DE PLAZO, MUY CENTRAL en Belgrano, á 70 varas de los jardines de las Barrancas, 3 de Febrero entre Sucre y Echeverría se venden 3 lotes de 13.50 varas por 22 cada lote. Con $ 11.000 al contado y el saldo á 6 años de plazo pagaderos por cuotas, tratar Carlos F. Crecio, Rivadavia 633, de 1 á 6 p. m. v19

ALGO INTERESANTE, UN NEGOCIO de oportunidad por su ubicación y facilidades de pago. Una esquina central, con 1000 varas cuadradas, para depósito, para un gran garage ó una gran construcción para renta, Entre Ríos y Uspallata, á 6 años de plazo. Con muy poco dinero al contado se compra; tratar Carlos F. Crecio, Rivadavia 633, de 1 á 6 p. m. v19

BELGRANO, CASITA MODERNA VENdemos en la calle Olleros altura 3600, en $ 23.000.—Arturo Barros y Cía., San Martín 50. v14

BUENA ESQUINA, EN BELGRANO, muy bien situada para edificar un hotelito, á 2 años de plazo, Olleros y 3 de Febrero, mide 12 varas por 42, tratar Carlos F. Crecio, Rivadavia 633, de 1 á 6 p. m. v19

BUENA ESQUINA, EN BELGRANO, calle Moldes y Nahuel Huapi, entre edificios. Mide 15 varas por 22, se vende á plazos; tratar Carlos F. Crecio, Rivadavia 633, de 1 á 6 p. m. v19

BIEN SITUADO, EN BELGRANO SE venden 3 lotes de 10 varas por 33, Vidal entre Congreso y Quesada; tratar Carlos F. Crecio, Rivadavia 633, de 1 á 6 p. m. v19

CASAS Y TERRENOS A PLAZO VENDO en todo radio, Victoria 773, V. Novelli. v15

CASITA CHICHE CON SALA SE VENde, Parral 1041 á 20 v. de Gaona. v15

CASA DE ALTOS, SAN JUAN 2287-89, se vende, tratar Provincias Unidas 3000.

CASITA 10x33 VS., 7 PIEZAS, CABRERA 3350 entre Bustamante y Billinghurst.

CASA EN PALERMO, 8 HABITACIONES adoq. vendo mitad á plazos, sin corredor, Paraguay 1567.

CHALECITO M. Y CINC, 440 vs. VENDO, S. Lugares, tratar Brasil y B. Irigoyen, C. Int'nal. ent. 5, dep. 4, F. Tain. v14

CHACRAS EN DOLORES, F. C. S., 42 hectáreas, con facilidades de pago, vendo, Buines 1309. v14

CASA 1 SALA, 2 DORMITORIOS, COCIna y w. c., en cal, preparada para altos vendo, Monte Egmont 606. v14

CASAS POR MENSUALIDADES en Banfield, dos piezas, cocina y cuarto de baño, se venden, informes Chacabuco 145.

CASAS VENDO 200 EN LA CAPITAL Y pueblos cercanos al alcance de todos los bolsillos, Victoria 985, de 1 á 7, Valentín Santa María.

CARLOS PELLEGRINI ALTURA 1000, vendemos un espléndido terreno de buen frente y poco fondo.—Arturo Barros y Cía., San Martín 50. v14

CASA VALOR 8.000 $ EN AVENIDA CObo 1329, permuto por terreno baldío en la capital, por carta M. B., Cangallo 3015. v14

CASA AL SUR PARA RENTA O REEDIficar, Solís entre San Juan y Cochabamba, con cédulas y á plazos se vende. Datos á Juan M. Brunetti y Cía., Rivadavia 714.

CIUDADELA A 4 CUADRAS ESTACION y tres de Rivadavia están la esquina y lote terreno comprados en 1909 y que los vendo por el costo de 7 $, valen 14, muy urgente, Victoria 1970, Pascual.

CHACRA DE 37 HECTAREAS, SITUAda á 25 cuadras del pueblo de Luján (F. C. O.), toda alambrada, con población, frutales, agua, etc., se vende ó se permuta por una propiedad en la capital, escribir á A. Fernández casilla de correos 160. v18

CON POCO FONDO, MUY BIEN SITUAdo, en Belgrano, en un precioso barrio de familia se vende un terreno de 20 varas por 28, en uno ó dos lotes, Palpa entre Cabildo y General Paz, con adoquinado pago; tratar Carlos F. Crecio, Rivadavia 633, de 1 á 6 p. m. v19

CABILDO núm. 2187 y 2189, ENTRE JUramento y Mendoza, en el foco del comercio, á 20 varas del teatro, para edificar, para renta, es un gran negocio, terreno con edificio antiguo. Mide 11 varas por 30; produce renta, tratar Carlos F. Crecio, Rivadavia 633, de 1 á 6 p. m. v19

CABILDO Y MONROE, ESTA IMPORtante esquina, 10 varas á Cabildo por 50. En uno ó varios lotes, es un gran negocio para edificar un espléndido edificio para renta, se vende á plazos, no hay contrato. tratar Carlos F. Crecio, Rivadavia 633, de 1 á 6 p. m. v19

CHACRA DE 18 HECTAREAS A 6 CUAdras de la estación Del Viso F. C. C. C., de tierra alta y fértil, especial para quinteros, horneros y agricultores, en 1600 $. Mitad al contado y mitad á 1 año de plazo con interés del 8 por ciento. El precio de venta es la mitad de su valor; tratar personalmente con su dueño, Viamonte 2413, de 4 á 6.

DOCK SUR SE VENDEN URGENTE POR liquidación de sociedad, terrenos grandes en el Dock Sur, manzanas 125, 137, 253, 92 y 72, desde 3.000 varas hasta 10.000. Hay también en venta varios lotes en otras manzanas desde $ 1.80 hasta 10 pesos la vara cuadrada. Se trata de buenos negocios con plazos. Ocurrir á López, de 4 á 6 p. m., Avenida de Mayo 675.

EN SAN ANDRES DE GILES VENDO casa, ubicación central, Rivadavia 2466. v15

EN LOMAS Y BANFIELD, CERCA EStación, vendo casas á plazos, más datos, N. Plazas, Lamadrid 199, Lomas, U. T. 215.

EN [illegible] 280 VENDENSE 350 VARAS EN Villa [illegible] (Mariol), A. [illegible]

VENTA DE CASAS, TERRENOS y CAMPOS

EN ARRECIFES 116 HECTS. CERCA de estación se venden, casilla correo 449.

ESTACION FIORITO A 3 CUADRAS estación y de tranvías eléctricos del puerto, hoy empresa Lacroze, vendo 5 lotes terrenos á 250 $ cada uno. Valen el doble. Victoria 1970, Pascual.

EN VILLA DEVOTO, LACAR ENTRE Mercedes y Gualeguaychú, terreno de 12 varas por 43v.07, media cuadra del andén del Pacífico, se vende. Rogelio P. Raynelli y Cía., Av. de Mayo 846. v14

EN FLORES, CONVENCION 2156, VENdese casa moderna, amplia, 7 cómodas habitaciones y demás dependencias y confort, etc. Precio $ 43.000. Tiene 16.000 cédulas. Para verla en la misma de 10 a. m. á 2 p. m. v15

LOMAS F. C. S., TERRENO VENDO, 4 cuadras de estación. 10x46, $ 8.20 vara, mitad contado, Gorriti, Victoria 1460. U. T. 4094, Libertad. v14

LIBRETAS DE LOTES DE TERRENO EN Lanús, Avellaneda, Lomas, San Martín, San Fernando, Ferrari, etc., transfiriéndose por menos de lo pagado. Buenos negocios. Barbicane Co., Corrientes 354. v16

MARTINEZ, F. C. C. A., SE VENDE UN chalet y servicios independientes, con 1380 varas cuadradas, por la calle Alvear á 3 cuadras de la estación y á una de la Avenida Santa Fe, tratar Carlos Pellegrini 608. v14

PAVON 2333, AVELLANEDA LINDO terreno 10x57 vs. vendo urgente, tratar Mitre 7. v14

POR AUSENTARSE A EUROPA, SE transfieren dos libretas, tres lotes de terreno en Ciudadela; tratar Quito 4277.

POR MENSUALIDADES, EN FLORES, calle Esteban Bonorino entre Campana y Zubiría, se venden tres casas de dos piezas y comedor, cada una, $ 13.000, cuota mensual $ 101.85; ocurrir Constructora Nacional, Tacuarí 399, esq. Belgrano. v14

POR MENSUALIDADES, EN FLORES, calle Terrada 966, casa de tres piezas, comedor, baño con w. c. y una pieza alta, se vende en $ 22.000, pagando una cuota de $ 172.85, y otra en la calle Condarco 1040, igual disposición, $ 20.000, cuota pesos 156.70; ocurrir Constructora Nacional, Tacuarí 385|99. v14

RIVERA INDARTE A 5 C. DE RIVAdavia, 10x60 entre edif., 13 $ v. c., Boedo 730. v20

SE VENDE HERMOSA CASA RECIEN construída, Balbastro 739. v14

SE VENDE CASA DE 3 PIEZAS, ARECO 5945, tratar Colombres 1120. v14

SE VENDE CASA DE RENTA, GRAN panadería, Rivera 1418|22. v14

SE VENDE TERRENO, CALLE BOULOGne sur mer 660, Tratar Laprida 612.

SE TRASFIEREN DOS LIBRETAS DE 3 lotes en Martínez á 10 cuadras al Oeste de la estación, tratar Belgrano 2046.

SE VENDE GRAN TERRENO CON EDIficio, calle Rosario 840 y Membrillar 253; informes C. Pellegrini 1264, dep. B, hasta las 12 m. v14

SE VENDEN DOCE LOTES DE TERREno en Villa Piñeiro en la Provincia de Buenos Aires, precio 1200 $, por todo escriturados, Alberti 1118, capital. v15

SE VENDE LUJOSO PETIT HOTEL, Libertad altura Santa Fe, hecho á todo costo. Distribución: Piso bajo: zaguán, hall, comedor, antecomedor: 1er. piso: dormitorio toilette, otro dormitorio grande, baño etc. 2o. piso: Dos dormitorios grandes, 2 id chicos, baño, dependencias. Subsuelo: entrada especial, escritorio, cocinas, dependencias. Ricamente amueblado, otro flamante, comodidades de pago, tratar B. Etcheverry, B. Mitre 460, de 2 á 6. v15

SE TRANSFIEREN LAS LIBRETAS DE 4 lotes en Martínez, esquina 1400 varas, por el costo, por ausentarse á Europa, tratar Maipú 234, Dto F. de 9 á 11. v14

TERRENO VENDO, 10x70, CON EDIFIcio, mitad á plazo, Laprida 1143.

TERRENO ESQ. LOBOS Y MIRALLOS, 416 v. c., vendo, Cevallos 345. v15

TERRENO VENDO 10x50, FLORESTA, tratar, Corrientes 1810. v14

TERRENO EN VILLA POSSE, SE vende, por más datos, Piedras 710, Cortizo.

TRANSFIERO LIBRETA DE TERRENO en Villa Suiza, tratar en Fitz Roy 2266.

TRANSFIERO UN TERRENO EN LA calle Andonaegui y Llorena, Frías 365.

TRANSFIERO LIBRETA LOTE EN CIUdadela, Avenida Gaona, por el costo, Méjico 1349. v14

TRANSFIERO LIBRETA DE UN LINDO lote de terreno estación Banfield, Suipacha 527.

TRANSFIERO LIBRETA DE UN TErreno en Villa Devoto, á 5 cuadras de la estación, Simbrón y Marcos Paz, tratar Pueyrredón 1162. v15

TERRENO ESQUINA, 20x20, UNA CUAdra Republiquetas y Pinto, adoquinadas, á 7 $ vara, vendo, Espinosa 2315, Agronomía. v14

TERRENO RIVADAVIA 6328, SE VENde, sin intermediarios este espléndido terreno de 12.50x76 varas, facilidades de pago, tratar Rivadavia 6085. v15

TERRENO ALTO, ZAPIOLA A 3 C. DE Colegiales, vendo mitad contado, resto en 24 mensualidades, sin interés, tratar Zapiola 766. v14

TERRENO, CALLE SARANDI ENTRE San Juan y Humberto, 36 de frente por 36 1|2 de fondo se vende ó alquila, informes Rivadavia 6352. v14

TRANSFIERO LIBRETA MANZANA CENtral en Garín, id 954 vs. en Ballester á media cuadra plaza, id lote en Villa Martelli, F. C. C. A., tratar Capdevila 3191, Villa Urquiza. v14

TERRENO A MITAD DE PRECIO VENdo urgente entre paredes, adoquinado, pago, 10x53 varas, á $ 26 v. c., Gorriti y Dorrego, frente á la estación nueva del F. C. C. A., Corrientes 3328. v14

TRANSFIERO LIBRETA DE DOS LOTES á precio de compra en la ciudad de Boulogne F. C. C. C., frente al camino Diagonal, ocurrir Almirante Brown 1187, Buenos Aires, Boca, A. La peña. v14

VENDO UNA CASA, COMEDOR Y 5 piezas, Castro 1752, sin corredor, tratar con el dueño. v14

VENDESE CASA NUEVA, COMODIDAdes completas, Provincias Unidas 3170, Flores. v14

VENDO CASA, 4 PIEZAS Y COMEDOR, gas y aguas corrientes, 23.500 $, Malvinas 419, Flores. v15

VENDO CASA NUEVA EN BELGRANO preparada para altos 5 habitaciones y demás comodidades á 2 cuadras de Cabildo, á plazos, dueño Cuba 2768. v14

VENDO CASA CANNING ALTURA HONduras 10x45, negocio al frente, 8 piezas, 45.000 $, mitad al contado, tratar calle Córdoba 2945. v15

VENDO MI PROPIEDAD, MIDE 15x45, con cloacas y edificio nuevo cal, renta mensual $ 310, $ 46.000, cerca Plaza Herrera, tratar Sgo. del Estero 2060.

VENDO CASA CHICHE, GOYA 94, A media cuadra Rivadavia 8600, en 115 mensualidades, pequeño desembolso, tratar Rivadavia 8846. v15

VENDO CORRALON DE MI PROPIEdad en 640 varas c., tiene piezas, portón y adoquinados pagos, $ 27.500, Jujuy por Armonía, tratar Sgo. del Estero 2060.

VILLA ORTUZA, VENDO CASA 2 PIEzas, cocina, 326 varas terreno, 6.500 $ al contado, 2.500 $ á plazos, tratar Fiori, Almagro 759. v14

VENDO RIVADAVIA 8897, ESQUINA Olmos, espléndida propiedad, bajos y altos, con cochera ó garage, 14 piezas y demás, mitad al contado y á 3 años. v15

COMPRA de CASAS, TERRENOS y CAMPOS

ACUDID A VENDER RAPIDO VUEStra casa ó terreno á C. G. Semería, Jujuy 1222. v14

SE COMPRAN CASAS Y TERRENOS desde 2.000 $ en la capital y pueblos alrededores, Banco Inmobiliario Hipotecario Argentino, Defensa 133. v15

SE COMPRA CASA 6 HABITACIONES, cuarto de sirvienta, 2 w. c., baño, radio cloacas hasta 40.000 $ sin corredor, San Juan 2414, dep. 2.

PRESTAMOS E HIPOTECAS

A LIBRETAS DINERO EN EL DIA, sin comisión ni anticipos, Lavalle 528.

AL 8 ojo A LARGOS PLAZOS CUALquier cantidad, Cano Rivas, Maipú 17. v28

A HIPOTECAR, TENEMOS 50.000 $ PAra fraccionar partidas chicas, Sarmiento 1566. v14

A. PERISSE, OFRECE DINERO SOBRE hipoteca, B. Mitre 2107, de 12.30 á 3 p. m. v14

A COMERCIANTES Y PROPIETARIOS da dinero en 24 horas, R. Triay, Suipacha 212. v16

AGENCIA FINANCIERA DINERO Á comerciantes, propietarios, capitalistas, San Martín 424. v15

A COMERCIANTES PRESTO CON SU sola firma, R. Sotomayor, Alsina [illegible], de 1 á 5.

A LIBRETAS TERRENOS Y 1a. Y 2a. hipot., dinero en seguida, B. Mitre 641, Silvani.

AL CREDITO, PRESTAMOS EN CUALquier forma é hipotecas rápidas, B. Mitre 1045. v14

A COMERCIANTES Y SOBRE MERCAderías en la aduana y despachadas y propietarios damos dinero, Crédito Sud Americano, Rivadavia 863.

A 1a. HIPOTECA, BIEN GARANTIZADA $ 30.000; se trata directamente con el prestamista; no se atiende á corredores de 3 á 5, Entre Ríos 248, piso 2o. [illegible]

A BAJO interés DINERO EN 1a. Y 2a. hipotecas capital y provincia [illegible] construcciones y sobre campos [illegible] Crédito Sud Americano, sociedad [illegible] Rivadavia 863.

PRESTAMOS E HIPOTECAS

ANTONIO ZULIANI PRESTA EN HIPOteca sumas grandes y chicas, sobre campos, casas, construcciones y territorios nacionales; Cangallo 322, U. T. 3761, Avda. v15

A JOSE CONTI Y Cía., ACUDAN LOS que deseen hipotecar reservada y rápidamente casas, terrenos en la capital y campos en las provincias; Bolívar 133. v20

A BAJO INTERES A PLAZO FIJO Y A mensualidades damos dinero en hipoteca y para edificación sin prima, cortos y largos plazos en la capital y provincias, "Unión Financiera", Moreno 430.

AL 6 ojo EN PRIMERA Y SEGUNDA hipoteca sobre casas, terrenos y campos á largos plazos á libretas, títulos, descuentos á comerciantes, sin comisión, Cangallo 329.

A LARGOS PLAZOS FACILITAMOS DInero en hipoteca para construcciones, campos y para la compra de casas por mensualidades, Pietranera y Cía, á cargo del señor J. L. Asconapé, B. Mitre 463, de 1 á 5 p. m. v19

ARGENT. DE 1.000 á 1.500.000 $ DOY sobre campos, casas, terrenos, construcciones, y testamentarías. No perder tiempo en buscar dinero donde no hay pues, á mi escritorio pedir 1000 ó 10.000 ó 50,000 ó una suma mayor es recibir una respuesta favorable en el acto, tratar Victoria 557, esc. 3, Juan P. Gouvert. v14

BANCO HIPOTECARIO NACIONAL: trámito rápido préstamos á bajo interés y amortizaciones voluntarias sobre campos, casa y edificación; adelanto gastos, Alfredo Glucklinch, 25 de Mayo 130, primer piso. v16

CUALQUIER SUMA SOBRE CAMPOS, casas, terrenos facilita Genevois Vincent, Perú 161. v14

COMERCIANTES DINERO SOLA FIRma, pago mensual, largo plazo, Rivadavia 1205. v15

DOY DINERO EN EL DIA SOBRE TItulos y mercaderías, Victoria 773.

DINERO EN HIPOTECA AL 9 ojo, SOlicíten á Laguzzi é hijo, Rivadavia 943. v14

DINERO EN HIPOTECA TENGO VArias partidas, interés corriente, Reconquista 325, Posel. v14

DINERO EN HIPOTECA SOBRE CASAS y campos se da cualquier suma á bajo interés con amortizaciones adelantándose 50 ojo del valor.—José D. Faro, Reconquista 144. v3mayo

DINERO EN HIPOTECA, A 5 años DE plazo, con amortizaciones mensuales ó trimestrales, sin recargo de prima, tenemos para colocar desde 5000 $, en adelante, se trata directamente con los interesados, Hansen y Cía., Victoria 650. v30

DINERO SE DA EN HIPOTECA Y PAra construcciones, á 12 años de plazo, Compañía Argentina, Suipacha 33, de 11 á 4 p. m. v17

HIPOTECAS 8 1|2, TENEMOS CUALquier suma, Bolívar 254 (altos), Sabatino, Proietto y Cía. v14

HIPOTECAS, URGENTE, TENEMOS DInero para colocar sobre casas campos, Sarmiento 1566. v14

HIPOTECA, TENGO DISPONIBLES $ 25.000 para colocar bien garantidos sobre propiedad en la capital, Talcahuano No. 37. v14

LA ARGENTINA CANGALLO 666, SEguros é hipotecas sobre casas, campos y construcciones, Cangallo 666.

LA PROPIEDAD HIPOTECARIA, LIbertad 477, $ 200 mil, campos provincia Buenos Aires.

NECESITO $ 5.000 GARANTIA REAL, Av. de Mayo 1389, A. sin corredor.

NECESITO 5, 20 Y 50.000 $ 1a. HIPOteca, Libertad 477, piso 1o., no atiendo corredor.

NECESITA USTED DINERO EN HIPOteca? Ocurra á José D. Faro, Reconquista 144. v3mayo

NECESITO 10 y 12.000 $ EN 1a. y 2a. hipoteca, 11 de Septiembre 782. v15

NECESITO 25.000 $ EN HIPOTECA sobre casa, Rivadavia 8684, no se atiende corredor. v14

NOVENTA MIL PESOS, INTERES 9 ojo, coloca urgentemente señor extranjero, por ausentarse del país, Victoria 557, Gouvert. v14

PRESTAMOS POR MENSUALIDADES, empleados y comerciantes, B. Mitre 655, pieza 4.

SOBRE CAMPOS Y CASAS, doy DINERO en hipoteca.—José D. Faro; Reconquista 144. v5m

COMPRA Y VENTA DE NEGOCIOS

ALMACEN Y DESPACHO DE BEBIDAS vendo, Gaona 75. v14

ALMACENCITO POCO CAPITAL VENdo Monte Egmont 606. v14

ALMACENCITO Y DESPACHO DE PAN, vendo, es un chiche, Bermejo 855. v14

ALMACENCITO Y DESPACHO DE PAN, vendo, es un chiche, Bermejo 855. v14

ANTES DE REMATAR SU NEGOCIO consulte Alfonsín, Paraná 458.

ALMACEN COMPRO DE 3 A 6.000 $, San José 742, personalmente.

ALMACENES UNICOS, CHICOS y grandes vendo Palma, Belgrano 1240.

ALMACEN AL NORTE, INSTALACION casa, bueno vendo 5000, Moreno 1758.

ALMACEN CON MUY BUEN DESPACHO bebidas, vende Ardáiz, Bolívar 154.

ALMACEN Y DESPACHO DE BEBIDAS se vende, Miller 3101, Villa Urquiza. v15

ALMACEN VENDO POR NO PODER atenderlo, García 400, pueblo Piñeiro. v15

ALMACENCITO Y DESPACHO DE BEbidas, vendo por ausentarse su dueño, Chile 1584.

ALMACEN CON 10.000 $ DE MERCADErías, hoy se remata. Estados Unidos 1699.

ALMACENCITO VENDO EN 1200 $ O socio con 600 $, se prefiere soltero, tratar Alsina 1408.

ALMACEN ESQ. CENTRAL, VENDO diario 180 $, otro 2.000 $, Chacabuco 1022.

ALMACEN SOBRE LIMA Y CHILE, 900 pesos, cont. 3 años, vende, Plazza, Tucumán 877.

ALMACEN SOBRE P. ITALIA, ALQ. 140 pesos, 4 años cont., vende Plazza, Tucumán 877.

ALMACEN AL NORTE, ARM. CASA, alq. 235, cont. 4 años, datos Plazza, Tucumán 877.

ALMACEN BUENO, UNICO CON EXCElentes comodidades, vende, Ardáiz, Bolívar 154.

A CUALQUIER PRECIO SE VENDE por enfermedad, casa de modas, Libertad 114. v15

ALMACEN UNICO BUENO VENDO, ver balanceador público Juan Solari, Moreno 2200. v12m.

ALMACEN SE VENDE POR DESAVEnencia de socios, razón Gorriti 1546, Suárez. v14

ALMACENCITO PARA HACER FORTUna se vende, comodidad familia, alquiler 35 $, Boedo 1262. v15

ALMACEN ESQ. AL NORTE, 120 $ EN bebidas, cap. 3.500 $, [illegible], C. Calvo 1400.

ALMACEN BEBIDAS ESQUINA UNICO armazones casa vendo urgente balance sin llave, capital 2.000 $, Lavalle 2042.

ALMACEN POR CORDOBA, ARMAZOnes casa vendo balance 4.000 $, Lavalle 2042.

ALMACEN CENTRAL BUEN PARAJE vendo 1.500 $, diario 60 $ garantidos, 2 piezas, Alsina 1618.

ALMACEN CENTRAL VENDO 1.500 $, diario 60 $ garantidos, 2 piezas, ocasión, Garay 2303.

ALMACEN CENTRAL, GRAN LOCAL, 5 años cont. cap. 3500 $ diario 150 $, Lima 451.

ALMACEN COMPRO!!! CUALQUIER capital, pago llave, Viamonte 1536, Liberatore.

ALMACENES DE 2000, 3000, 4000, 5000, 6000, 8000, 15.000 $ vendo, Viamonte 1536.

ALMACENES... 2000 TIENE para vender Miguens Rey, de poco y mucho capital, soliciten datos gratis, Moreno 502.

ALMACENES, CAFES, FONDAS, RESTaurants, lecherías, panaderías, etc., de 1000, 2000, 3000 á 60.000 $ vendo, condiciones inmejorables, G. Lozano, Alsina 1408.

A... MIGUENS REY, TIENE PARA vender con facilidades de pago, los mejores cafés, bars, hoteles, restaurant, etc. pidan datos Moreno 503.

ALMACEN SE VENDE, FRENTE UNA fábrica, único é instalación de la casa, buen contrato, tratar con el interesado, Pringles 715, de 1 á 3. v14

ALMACEN ASAMBLEA 376, REMATAremos hoy lunes y mañana martes á la 1.30 p. m. grandes existencias en bebidas, mercaderías, etc. Ver sección remates, Berges y Longhi.

BIOGRAFO COMPRO HOY MISMO, SAN José 742, personalmente.

BAR CENTRAL COMPRO HOY MISMO, San José 742, personalmente.

BAR LUNCH ENTRE BANCOS, CON facilidades, vendo $ 25.000, Moreno 1753.

BIOGRAFO CENTRAL VENDO 6.500 $, 400 plateas, otro 25.000 $, tratar Moreno 1900.

BIOGRAFO CENTRAL DEJA 1.500 $, libres, vendo tiene 400 butacas, Chacabuco 1022.

BAR, CAFE, BILLARES ESQUINA, contrato, central, diario 80 $, vendo 2500 $, Alsina 1564.

BAZAR Y JUGUETERIA CHICHE, SObre importante avenida, gran vidriera á calle, alquiler 70 $, vendo 2.500 $, [illegible] no poderlo atender [illegible]

COMPRA Y VENTA DE NEGOCIOS

BAR LUNCH SE VENDE O SE TOMA socio, central, por no poder atenderlo, con contrato, con dos billares, [illegible] y noche, su dueño Victoria 1762. v14

BIOGRAFO CAFE, CORRIENTES [illegible], vendemos en globo ó balance, [illegible] ó remataremos el martes 15 del corriente á la 1, tratar Victoria 1970, Pascual. v15

BIOGRAFO BUENO VENDO [illegible] do, 3.000 $, hay 4.000 en depósito [illegible] mo socio con 1|3, gran pichincha, [illegible] Victoria 1970, Pascual.

BERGES Y LONGHI REMATAN HOY lunes y mañana martes á la 1.30 el [illegible] surtido almacén Asamblea 376, [illegible] ción remates.

BAR 4 BILLARES, FRENTE [illegible] alq. 310 $, comodidad p. familia, [illegible] co en buenas condiciones, datos [illegible] Tucumán 877.

BIOGRAFO CAFE POR CORRIENTES, 300 sillas, 6 palcos, diario á prueba, 180 $, vendo facilidad pago, datos [illegible] chi, Belgrano 1818.

BIOGRAFO SALON... SOBRE AVENIda, reglamento instalada, ubicación excepcional, contrato 5 años, utilidad 1.000 $, bien atendido dejará mucho más, por [illegible] se compromiso se vende urgente en 3.000 $, la mitad de su valor, verlo para creer. Pidan datos hoy mismo al balanceador Rebecchi, Belgrano 1818.

CASA PENSION 10 PIEZAS BIEN amueblada contrato vendo, tratar Salta 173.

CIGARRERIA LOTERIA VENDO CASA sola, diario 100 $, Chacabuco 1022.

CARBONERIA VENDO POR AUSENtarme, Alberti 476.

CAFE BILLAR REGIO LO QUEMO 1000 do 2000 $, diario 120, Belgrano 1245.

CIGARRERIA CENTRAL COMPRO, SAN José 742, personalmente.

CIGARRERIA, LIBRERIA FRENTE 3 colegios, en 2500 $ diario 50 $, Lima 451.

CAFE, BILLARES, REGIA ESQUINA, diario 70 $ otros todos cap. Lima 451.

CAFE Y BILLARES, CENTRAL VENDO á prueba, Paraná 458, Alfonsín.

CIGARRERIA, SALON DE LUSTRAR Y composturas vendo, Victoria 1616.

CIGARRERIA CHICHE, DIARIO 60, vendo 1000 por enfermedad, Rivadavia 1944.

CAFE BAR ART NOUVEAU PLENO centro, regalo en 2.100 $, Paraguay 1332.

CAFE Y BILLAR VENDO URGENTE, Salom 681. v14

CASA BIEN AMUEBLADA, VENDO barato con contrato, Río Bamba 1683.

CASA PATENTADA VENDO URGENTE, Viceytes 1260. v14

CASA DE PENSION, PARA ESTUDIANtes solos, vendo, acreditada, Andes 948. v15

CIGARRERIA, PAPELERIA, ARMAZOnes vendo en 300 $, situación inmejorable, Rivadavia 3813.

CIGARRERIA Y LOTERIA SE VENDE por ausentarse en 800 $, comodidad; Moreno 960. v13

CAFE CONFITERIA, FABRICA, BILLAR vendo en 2.000 $ ó balance, datos Malvinas 399. v17

CIGARRERIA, LIBRERIA, JUGUETERIA y lotería, buena comodidad, contrato vendo 2000 $, Salta 178.

CIGARRERIA, LIBRERIA SALON DE lustrar por Entre Ríos, vendo 800 $, Alsina 1564.

CIGARRERIA Y SALON DE LUSTRAR vendo por lo que den, diario 30 $, Bo[illegible]do 1560. v15

CONTRATO DE 3 CASAS, DEJAN 700 $ de ganancia mensual, por 7 años, se vende, Medrano 1471. v14

CARNICERIA SE VENDE O SE ALQUIla, verla y tratar Bacacay 2336, Flores. v14

CAFE Y BILLAR VENDO BARATO, poco alquiler, casa sola, esq. Av. La Plata, alt. 2100. v14

CARBONERIA VENDO 32 años MISMO dueño, 1000 $, gran galpón, 3 piezas, Patagones 515. v13

CABALLERIZA CENTRAL SE VENDE con permiso, alquiler barato, Moreno 376. v14

CASA DE PENSION, CON 12 PIEZAS, vendo barato por ausentarme, 160 $ alquiler, R. Humberto 2862, carbonería. v11

CAFE BILLARES POR CONSTN., 3500 $ vale doble, por desacuerdo, Belgrano 1302.

CASA PENSION CENTRAL, 2500 $, 10 piezas, varias 1, 2, 3, 6 y 11.000 $, Belgrano 1302.

CAFES, BIOGRAFOS, HOTELES, C. pensión, bar, confiterías, todo capital, vendo, Victoria 1690.

CAFE BILLARES [illegible] 1456.

CIGARRERIA, LIBRERIA, SOBRE Avda. á balance, sin llave, diario 40 $, C. Calvo 1400.

CASA PENSION AV. DE MAYO, VENDO 3.700 $, 15 piezas amuebladas, tratar Moreno 1909.

CIGARRERIA VENDESE, POCO CAPItal, diario á prueba, poco alq., Moreno 1106.

CIGARRERIA, GRAN VIDRIERA, CASA independiente, 2 piezas, vendo, Paraguay 1332.

CIGARRERIA CON COMODIDADES, compro no importa precio, ocurrir Tucumán 1784.

CASA PENSION CENTRAL DEJA 300 $ libres garantidos vendo 5.200 $, Tucumán 1784.

CIGARRERIA COMPRO CENTRAL, produce 500 pesos, hoy de 8 á 11 y de 3 á 4, Olden, Maipú 19.

CAFE BILLARES SOBRE ENTRE RIOS vendo 4.500 $, contrato 5 años [illegible], Lavalle 2042.

CARNICERIA REGIA CENTRALISIMA vendo 3.200 $, diario 200 $, contrato, ocurrir Lavalle 2042.

CIGARRERIA POR PLAZA MAYO VENdo 2.700 $, diario 130 $ á prueba, tratar Alsina 1618.

CIGARRERIA Y LOTERIA EN PLENO centro vendo 1.300 $, diario 70 $ á prueba, Garay 2303.

CASA RICAMENTE AMUEBLADA, POSIción central, 11 habitaciones, instalaciones y completos para cocina, vendo, $ 3500, Andes 852. v14

CASA DE COMERCIO en PUEBLO PROvincia Bs. Aires, se vende ó admito socio, buenas condiciones, informes á P. S. de Miera, Salta 147. v16

CAFE BILLARES GRAN ESQUINA por importante avenida vendo ó tomo socio con 1.800 $ por mucho trabajo, Alsina 1618.

CAFE POR CORRIENTES, ENTRE teatros y biógrafos, trab. 5.000, cont. 4 años vendo en 13.000 $, Miguens Rey, Moreno 503.

CASAS AMUEBLADAS DE 3000, 3000, 4000, 5000, 6000, 8000, 10.000, 12.500, 15.000, 18.000, 22.000, 25.000 $ vendo, Viamonte 1536.

CONFITERIA 5 BILLARES POR SANTA Fe, reglamento instalado, contrato 6 años vende á mitad de precio Miguens Rey, Moreno 502.

CASA DE PENSION MUY CENTRAL, con numerosa clientela, á prueba, piezas todas á la calle, se vende por ausentarse á Europa, informes Colombres 57. v15

CAFE Y BILLARES CON ORQUESTA se vende por disolución de sociedad, capital 6.800, 4 años de contrato, alquiler 150 $, venta garantida, tratar San Juan 2841.

CONFITERIA CON FABRICA, ESQUINA, con instalaciones para bar y café, hay billar, vendo urgente, alquiler $ 200, piezas y contrato, razón en la camisería, Belgrano 2886.

CAFE Y REPARTO, CENTRALISIMO, ubicado entre teatros, venta mensual $ 10.000, vendo, con facilidades de pago, el interesado puede optar á quedarse ó de con la marca. Plazza, Tucumán 877.

CIGARRERIA, AGENCIA DE LOTERIA, salón de lustrar y composturas, negocio muy acreditado que deja una utilidad mensual de más de 600 $ garantido, por no poderlo atender, vendo á toda prueba, Talcahuano 39.

DESPACHO PAN, FACTURA Y COMEStibles, vendo, Iraia 479, Boca. v14

DESPACHO DE COMESTIBLES Y aceites vendo 800 $, dueño Mármol 778.

DESPACHO DE PAN VENDO 130 $, POR grave enfermedad, Humberto 1 1816.

DESPACHO PAN VENDO 250 $, KILOS 100, ocasión, alq. 65, E. Ríos 2077.

DESP. PAN $ 170 VENDO Y enseño á practicar, Chile 850. v15

DESPACHO PAN VENDO MUY CENTRAL deja 100 $, otro 500 y varios, Chacabuco 1022.

DEPOSITO DE FORRAJES Y CABALLERIZA, con buena clientela y contrato largo, se vende, Ramón L. Falcón 2371.

DESP. PAN, FACT., VENDO 700 $, diario 50 $, á prueba, casita sola, [illegible], Moreno 1900.

DESPACHO PAN REGIO VENDO 500 $ deja 8 $ libres, á prueba, 2 piezas, Garay 2303.

DESPACHO PAN, INSTALACIONES completo, regalo 450 $ comodidades, Méjico núm. 1743.

DESPACHO PAN, BIEN ACREDITADO, vendo 300 $, 200 k., alq. tirado, otro 250 $, Victoria 1690.

ESQUINA BIEN UBICADA TRANSFIERO contrato y vendo las instalaciones, Chubut 762. v15

FONDA 2500 $, DIARIO 150, 21 CAMAS otra cerca F. Colón, [illegible]

FONDA VENDO O TOMO SOCIO [illegible]

COMPRA Y VENTA DE NEGOCIOS

FONDA CENTRAL, LINDO LOCAL, vendo 2000 $, diario 120, Belgrano 1740.

FONDA BUENA, FRENTE ESTACION, contrato, 6 piezas, vendo, Moreno 1752.

FABRICA DE LAVANDINA SE VENDE, por 2000 $, Mendoza 1802, Belgrano. v16

FONDA SE VENDE POR AUSENTARse á Europa, muy barato, 25 de Mayo 658.

FONDA, ALOJAMIENTO VENDO GRAN situación, diario 80 $, otra 1.500 y varias. Chacabuco 1022.

FONDA EN EL ONCE, CONTRATO, poco alquiler vendo 1.600 $, Tucumán 1784.

FONDA CENTRAL, CLIENTELA DE primera, contrato, vendo, Paraguay 1882.

FARMACIAS DE TODOS PRECIOS TIEne en venta "La Galénica", Chacabuco 19. v11

FONDA POR 9 DE JULIO, VENDO 2.000 $, diario 100 $, otras 800 á 2.000 $. Victoria 1690.

FONDA BUENA, VENDO 1.200 $. POR P. Once, otra 3.000 $ y restaurant P. Julio, Moreno 1909.

FONDA ENTRE GRANDES GARAGES vendo en 1.500 $, contrato 4 años, Alsina 1612.

FONDA BUEN PARAJE VENDO 1.800 $, diario 70 $, á prueba, gran ocasión, Garay 2802.

FARMACIA CENTRAL, BELGRANO 980, remataremos el lunes 21 del corriente. Se aceptan ofertas en block. La Legal, Rodríguez y Cía., Salta 268. v14

FONDA SE VENDE URGENTE POR enfermedad con 6 piezas, alquiler 20 $, tiene contrato, Iriarte 880; tratar en la misma. v14

FARMACIAS EN CUALQUIER PUNTO de la República y de cualquier capital, pidan á Rodríguez y Cía, La Legal, Salta 268. v14

FONDITA ALOJAMIENTO..... VERDAdera oportunidad....! por importante estación vendo hoy mismo 1.050 $, alquiler barato, Lavalle 2042.

FONDA VENDO CON CONTRATO, POR ausentarme á Europa. Buen diario. tratar en la misma, Loria esquina Estados Unidos. v14

FARMACIA UNICA EN PUEBLO importante de la Pampa, se vende por ausentarse su dueño, por datos á la droguería del Pino, French 2275. v17

FARMACIA EN LA CAPITAL, BIEN surtida y en un paraje de porvenir se vende con facilidades de pago, datos señor Ferrari, Bartolomé Mitre 417, de 9 á 11 y de 4 á 6. v15

FOTOGRAFIA MUY BIEN INSTALADA y acreditada con 16 años de permanencia, se vende en el ciudad de Pehuajó F. C. O. Para mayores informes dirigirse á Benito Ballesteros en dicha ciudad. v17

FARMACIA SE VENDE POR AUSENtarse el dueño, en importante ciudad de la provincia de Santa Fe, á balance, con pequeña llave, buen diario, ocurrir á José Coppa, San Carlos Centro, provincia Santa Fe. v15

GARAGE SOBRE CALLAO 12.000 $, Y tres automóviles, vendo urgente, Zaquieres, Moreno 4900.

HOTEL RESTAURANT, PLENO centro, trabaja $ 8.000, lujosamente instalado, vende en 12.000 $, Miguens Rey, Moreno 502.

HERRERIA DE OBRA, EN PLENA ACtividad, con motor eléctrico, se vende, razón San Juan 2848, de 11 á 1 p. m. v14

HOTELES.—ALOJAMIENTO reglamente instalados con 10, 18 y 25 habitaciones, trabajan $ 6.000, buen contrato vende en 7, 8 y 12.000 $, Miguens Rey, Moreno 502.

INDUSTRIALES, MECANICOS, BRONCEros, con capital, se ofrece instalación y un negocio muy productivo, susceptible de ampliaciones para industrias similares, negocio de ocasión, tratar señor Duhau, Cochabamba 3320. v16

JARDIN DE NEGOCIO, SE VENDE EN el San Martín, por no poderlo atender su dueño, calle B. Mitre esq. Félix Ballester, á 2 cuadras de la plaza y del tranvía, verlo y tratar en el mismo. v14

MODAS Y CORSES, SE VENDEN ARmazones, mercaderías, se da plazo, pudiendo continuar con la casa, tiene buena clientela, Belgrano 2579. v15

LECHERIA BUENA, CENTRAL, CONtrato 4 años, vendo 2500, Moreno 1753.

LECHERIA REGIA, 8 TARROS, VENDO 600, desgracia familia, Rivadavia 1945.

LECHERIA ESQ., 3500 $, 11 MESAS, buen diario deja, 500, Belgrano 1202.

LECHERIA CAFE, MUY CENTRAL 8 tarros en completos en 3500 $, Lima 451.

LECHERIA REGIA A LA ORDENANZA vendo 1.300 $ diario 9 [illegible]

LECHERIA [illegible] 1616.

[illegible]

[illegible] ma. Tucumán 1039. v15

LECHERIA CHICHE PUROS COMPLEtos vendo 1.300 $, vale doble, Tucumán 2784.

LECHERIA CHICHE, VENDO 1.200 $, 8 tarros, alq. 70 $, otras 800 $ 10.000 $, Victoria 1690.

LECHERIA CENTRAL, 300 COMPLETOS en 3.500 $, otras 700 á 100.000 $, C. Calvo 1499.

LOCAL INSTALADO DE RELOJERIA, á media cuadra mercado Abasto, se vende, Anchorena 688. v14

LIBRERIA, CIGARRERIA, VENDO 500 pesos, alquiler 30, negocio y 2 piezas, Rivadavia 3837. v15

LECHERIA SE VENDE, 600 $, CASA contrata, frente á un biógrafo, Av. San Martín 1550.

LECHERIA MODELO, CENTRAL, 2.400 $, otras 500, 800, 1.600 $ á 20.000 $, vende, Moreno 1900.

LECHERIA CENTRAL, VENDO 1.300 $, diario 10 tarros, otra 800 $, Chacabuco 1032.

LOTERIA, CIGARRERIA, LIBRERIA, esquina, se vende, buena posición, comodidad para familia, Sarmiento 2299.

LECHERIA Y CAFE POR IMPORTANte avenida vendo 1.800 $, diario 8 tarros, 6 de completos y al vaso, ocurrir Lavalle 2042.

LECHERIA DIARIO 46 $ EN COMPLEtos, contrato poco alquiler por ausentarme vendo 1800 $, sin corredor en la misma, Paraguay 1066.

LIBRERIA Y CIGARRERIA VENDO POR ausentarme del país, selecta clientela y comodidades para familia, diario 50 $, Lumiere 2731. v15

NEGOCIO DE CIGARRERIA VENDO urgente, barato, Catamarca 516. v14

OJO! PELUQUERIA VENDO CENTRAL, tratar B. Mitre 655, pieza 4.

OJO! VENDO PELUQUERIA, CON FAcilidades de pago, por no ser el dueño del oficio, Carabobo 1909. v15

OJO: VENDO PELUQUERIA Y VENTA cigarrillos por ausentarme á Europa, Andes 84. v15

OJO! PELUQUERIA, CIGARRERIA Y salón lustrar, frente al Congreso vendo Alsina 1864.

OJO, VENDO TODAS DIRECCIONES Y precios peluquerías, almacenes, cafés, Vaquer, Chacabuco 392. v14

OCASION: SE VENDE FUNDICION DE metal solo con garantía de 2000 $, Bernardo de Irigoyen 845, informarán.

PANADERIA MECANICA COMPRO, San José 743, personalmente.

PELUQUERIA 450 $, POR NO PODERla atender, comodidad para familia, Victoria 1766.

POR TENER LA VISTA ENFERMA vendo mi peluquería en casa de 130 pie..., buen negocio, informes, Venezuela 553.

PANADERIA MECANICA LA QUEMO $ 6000, 10 bolsas, facilidad pago, Belgrano 2740.

PANADERIA POR PLAZA MAYO, VENdo 12.000 $, 14 bolsas, por grave enfermedad, Moreno 1900.

PANADERIA VENDO 2.000 $ AL CONtado, resto á plazos, otra á balance; Moreno 1900.

PANADERIAS!; PANADEROS!! PARA comprar garantido buenas panaderías, Moreno 1909.

PANADERIA REGIA, VENDO 1.800 $, 4 bolsas con armazones, única, Chacabuco 1032.

PANADERIAS NORTE CENTRAL VENdo 3.400 $, 5 bolsas cont, 4 años, otra 4.000 $, Chacabuco 1032.

PANADERIA CENTRAL VENDO 6.000 $, 8 bolsas al mostrador, en ordenanza, Chacabuco 1032.

PANADEROS! A COMPRAR PANADErías con grandes facilidades de pago, Chacabuco 1032.

Pequeño ALMACEN VENDO Y LA PROpiedad con 3 piezas y demás comodidades. Colodrero 2485, Villa Urquiza. v15

PANADERIA MECANICA 7 BOLSAS, en 3.000 $, diario mostrador 60 $, contr., Carlos Calvo 1409.

PANADERIA LO MEJOR, 60 BOLSAS diarias, 8 años contrato, tratar C. Calvo 1409.

PANADERIA AL NORTE, VENDO 3.800 $, 5 bolsas, cont. 5 años, otra los últimos, Victoria 1690.

PANADERIA CENTRAL VENDO 8.000 $, 10 bolsas, mitad contado, ctr., otra 4.000 $, Victoria 1690.

PANADERIAS CAPITAL Y PROVINcias tiene para vender en condiciones ventajosas con poco y mucho capital, Miguens Rey, Moreno 502.

PANADERIA SE VENDE POR DESAvenencia de socios en 1.500 $, buen trabajo [illegible] v15

[illegible]

COMPRA Y VENTA DE NEGOCIOS

PANADERIA, MECANICA, 4000 $, 9 bolsas, mostrador, 70 $ armaz., Lima 451.

RESTAURANT SE VENDE POR DESavenencia de familia, Córdoba 1751. v14

RESTAURANT Y CAFE VENDO, POSIción inmejorable, de mucho porvenir, en Flores. Datos Bogotá 1792. v14

RESTAURANT VENDO EN EL CENTRO, cajón 170 $, panes 350 á prueba, tratar con el dueño, R. Pueyrredón 1161. v14

RESTAURANT CAFE Y BILLAR CON mucha clientela, diario 90 $, á prueba, alquiler regalado vendo 3800 $, Moreno 1491

RESTAURANT CENTRAL TRABAJA $ 6.000, poco alq., buen contrato por $ 8.000, vende Miguens Rey, Moreno 502.

RESTAURANT Y ALOJAMIENTO, contrato, 30 camas, diario 100 $, central vendo tratar Alsina 1964.

RESTAURANT VENDO 1.500 pesos, CON pensionistas, alquiler 160 pesos, Callao 1016. v14

RESTAURANT Y ALOJAMIENTO frente á una gran fábrica, con excelentes comodidades y clientela de primer orden, vendo Ardáiz, Bolívar 154.

RESTAURANT!! OPTIMO NEGOCIO!! utilidad líquida mensual $ 4000, á toda prueba; facilítase pago, Plazza, Tucumán 877.

REMATAREMOS HOY Y mañana A LA 1.30 p. m., el almacén, Asamblea 376, grandes existencias en bebidas legítimas, más datos sección remates, Bergés y Longhi

SE VENDE LA FONDA CANGALLO No. 2979, tratar con su dueño. v16

SE VENDE CARNICERIA COMPLETA, Canalejas 3590 esquina Orán. v14

SE VENDE SALON DE LUSTRAR CALzado y compostura, Chile 1901.

SE VENDE BARBERIA POR 200 $, CON comodidad, Bebedero 2934, Belgrano.

SE VENDE POR 500 $ m/n POR AUSENtarme á Europa, despacho de bebidas y café, Entre Ríos 396.

SALON DE LUSTRAR, CIGARRERIA Y taller de composturas con varios calzados, vendo barato, Humberto 1369. v12

SALON DE LUSTRAR, CIGARRERIA Y composturas, comodidad para familia, vendo. Entre Ríos 1216. v14

SALON DE LUSTRAR Y ZAPATERIA, vendo con comodidad para familia; Rivadavia 7571.

SE VENDE HERMOSA CARNICERIA con buen despacho, tratar en la misma, Pasco 1183.

SE VENDE EN MORENO 1900: HOTEles, restaurants, cafés é infinidad de negocios.

SE VENDE LA ANTIGUA FERRETEría y pinturería Rivadavia esq. Castro Barros. v17

SE VENDE CIGARRERIA Y POSTALEría con pieza para matrimonio, Lima núm. 1103. v14

SE VENDE BOTILLERIA CON CANCHAS de bochas por disolución de sociedad, ocurrir Patricios 1676, Boca. v14

SE VENDE UNA HERRERIA Y FABRIca de cocinas, con contrata, por no poder atenderla, Sarmiento 1544. v15

SE VENDE LA VENTA DE BOMBOnes en un gran biógrafo, dirigirse por carta, Lavalle 869, J. Turzós. v14

SE VENDE GRAN EMPRESA TRANSportes y mudanzas ó se admite socio con 10,000 pesos, Cabildo 2583, Belgrano.

SE VENDEN LAS LLAVES DE UNA casa, con contrato de 3 años, con muebles ó separadamente, Ayacucho 970. v15

SE VENDE UN NEGOCIO CANTINA Y fonda con mesas, sillas, mostrador, con agua arriba y heladera, escasa mercadería, poco salón lindo, se compra con poca plata, Riglos 866. v14

SE VENDE UN NEGOCIO DE RESTAUrant con alojamiento y cancha de bochas y demás comodidades para negocio, por no poderlo atender, verlo en Villa Klein calle Colón esquina Belgrano, Villa Ballester (F. C. C. A.) v14

SE VENDE EN SAN CAYETANO, F. C. S., por ausentarse su dueño para Europa, una peluquería muy acreditada, en 2000 pesos, con excepción de la mercadería, que habrá $ 600, en buen estado. Se garante entrada de cajón, por concepto de trabajo, $ 300 por mes; tiene contrato por 4 años y paga de alquiler $ 54 por mes; para más datos Victoria 1718. v14

TALLER DE PLANCHADO SE VENDE, Bacacay 3064, Flores. v14

TALLER DE PLANCHADO VENDO, puede correr con la casa, Alberti 707. v15

TALLER DE PLANCHADO SE VENDE hay muchas oficialas, Deán Funes 563. v16

TALLER PLANCHADO Y LAVADO devendo 350 $ [illegible]

[illegible] CALZADO CON [illegible]

VENDO ALMACEN, IRIARTE 800, TRAtar en el mismo, B. al Norte. v14

VENDO TALLER DE PLANCHADO por ausentarme, Chacabuco 680, pieza 12.

VENDO PUESTO DE FRUTAS Y ALFAlfa, en el mercado central, tratar, Estados Unidos 1130, sala.

VENDO CARNICERIA POR NO PODERla atender, por rotura de un brazo, Patagones 532, Pechino. v14

VENDO MI PARTE ó BUSCO SOCIO por no poder atender lujosa casa de pensión, centralísima, que excede $ 1.400 por mes y puede mejorar, Cangallo 946.

AVISOS COMERCIALES

AL COMERCIO—AVISO HABER VENDIdo mi negocio de peluquería á Víctor Guillon, sito Guzmán 1441; reclamaciones, 3 días.—Antonio Conte. v14

AVISO AL COMERCIO QUE HE vendido mi fábrica de calzado á los señores Hirigoyen Delissetche y Bidegaray, Coronel Díaz 47, Bs. Aires. v15

AVISO AL COMERCIO QUE HE VENDIdo mi taller de herrería de caballos, sito en la calle Vieytes 398; reclamaciones dentro de tres días, pasado los cuales no se atenderá reclamo alguno. v15

AVISO AL COMERCIO QUE VENDI MI negocio de cigarrería y salón de lustrar de la calle Independencia 1487 al señor Antonio Rodríguez; reclamaciones 3 días.—Pascual Capellano. v16

AVISO AL COMERCIO Y PUBLICO, haber comprado la peluquería y cigarrería de Manuel Díaz, situada calle Avellaneda 204. Atiendo reclamaciones en el término de tres días, V. Cammerata. v14

AVISAMOS AL COMERCIO Y AL PUBLIco que hemos vendido nuestro depósito de casimires L. Luongo y Hno., San Juan 1864, al señor Luis D'Ambrosio. Reclamaciones desde la fecha hasta el día 18 de Abril. v14

AVISO AL COMERCIO HABER COMprado al señor José Garofalo, la peluquería y cigarrería, Méjico 2490; reclamaciones tres días. Comprador, Miguel A. Frede. v15

AVISO AL PUBLICO EN GENERAL Y al comercio en particular que he vendido á la señora Vicenta Marco Miraglia mi negocio de botillería y restaurant, Montevideo 430. Las reclamaciones se atenderán en el término de tres días contando desde la fecha. Vendedor Juan Bolla. v15

AVISO AL COMERCIO QUE HE VENdido mi negocio de fonda, sita en esta capital, H. L. Falcón 2412; el que tenga algún reclamo se presente en los 8 días á contar desde la fecha.—Vendedor, Carlos Crabbio; comprador Inaguirre Hermanos.

AVISO AL COMERCIO Y PUBLICO haber comprado la librería y cigarrería de José Policastro, calle Soler 4000, atiendo reclamaciones en el término de 3 días de la fecha.—Comprador, Julián Abaurre. v16

AL COMERCIO AVISO QUE HE COMprado el negocio de restaurant, calle Reconquista 511. Vendedora: viuda Parallieu, comprador Carlos Rousseau. Reclamaciones dentro de 3 días, pasados los cuales no se atenderán. Bs. Aires, Abril 14 de 1913. v16

AL COMERCIO, POR INTERVENCION del señor Zaquiere balanceador y rematador, oficina central Moreno 1900, U. T. 472, Libertad, C. T. 3211, Central, vendí al señor Antonio Fernández, la parte mitad de mi negocio de restaurant sito Matheu 46, por reclamaciones tres días.—B. Aires, Abril 14 de 1913, L. D'Amico. v16

AL COMERCIO: CON INTERVENCION de los balanceadores Gutiérrez y Zalacaín, C. Calvo 1400, vendí mi panadería mecánica, sita Av. Gral. Mitre 2304, Avellaneda, á los señores M. y José Piñeyro. Reclamaciones tres días. B. Aires, Abril 12 de 1913 Vendedor, A. Fernández. v14

AVISO AL COMERCIO QUE CON INtervención de los rematadores y balanceadores públicos señores Garayoa Bustamante y Cía., escritorio Moreno 1752, Teléfono Unión 786, Libertad, fué vendido á don Cándido Lisans mi negocio de lechería que tengo establecido en la calle Belgrano 3433 de esta ciudad; reclamaciones 3 días. —Abril 13.—Andrés Bola. v15

AL COMERCIO—AVISO QUE CON INtervención de los señores Fabro y Giovanelli, balanceadores y rematadores públicos con escritorio La Nación, Paraná 613, he vendido mi gran casa de pensión Motel, sita Esmeralda 443, á los señores Antonio Navarro y Germán Fernández; reclamaciones tres días de la fecha. Vendedor, Luis Motel. —Buenos Aires, 12 de Abril de 1913.

AL COMERCIO: AVISO QUE CON INtervención de los balanceadores y rematadores públicos J. R. Campos y S. Vaccaro, oficinas Alsina 433, he comprado á los señores Tomasinelli Hnos, el café y billares, situado calle Caseros 1212, esq. Lima. Reclamaciones contra dicho negocio 3 días. Alejandro Méndez, comprador. Tomasinelli Hnos., vendedores. v14

AL COMERCIO: CON INTERVENCION de los balanceadores y rematadores señores Gutiérrez y Zalacaín, C. Calvo 1400, U. T. 1077, B. O., he vendido mi gran [illegible]

AVISOS COMERCIALES

AVISO AL COMERCIO QUE HE VENdido mi negocio calle La Madrid 46. Reclamaciones se atienden dentro de tres días de la fecha, E. A. K. v16

AVISO AL COMERCIO, QUE CON INtervención de los rematadores y balanceadores públicos señores Garayoa Bustamante y Cía., escritorio Moreno 1752, teléfono Unión 786, Libertad, fué vendido é inventariado mi negocio de almacén y bebidas que tengo establecido calle Soler número 3302, esquina Gallo; reclamaciones 3 días.—Abril 13.—Miguel Moltedo, vendedor; Joaquín Tranchas, comprador. v15

AL COMERCIO: CON INTERVENCION de los balanceadores y rematadores señores Gutiérrez y Zalacaín, C. Calvo 1400, U. T. 1077, B. Orden, he vendido mi gran panadería y facturería mecánica, denominada La Nueva Torino, sita en esta capital, calle 25 de Mayo 595, al señor Carlos Del Conte. Reclamaciones tres días, Buenos Aires, Abril 12 de 1913, Vendedor, Adolfo Guala v14

AVISO AL COMERCIO QUE BAJO INventario y tasación, practicado por el balanceador y rematador público señor Eduardo C. Estol, escritorio Pueyrredón 1058 ó Soler 3721, he vendido al señor Antonio Lazzati, todas las existencias de mi negocio de almacén de comestibles, bebidas y canchas de bochas, situado en esta capital, Cuba 2801, esq. Congreso; las reclamaciones se atienden hasta 3 días. Buenos Aires, Abril 12 de 1913, Vendedor, Domingo Beronio. v15

AL COMERCIO.—AVISAMOS QUE BAjo inventario practicado por el contador público nacional y balanceador público señor Marcos B. Vattuone, oficina Rioja 263, hemos comprado al señor Juan Canzani el almacén sito calle Corrientes 3902 esq. Salguero; los que se crean con derecho á reclamaciones las harán en el término de 3 días pasados los cuales no serán atendidos. —Buenos Aires, Abril 12 de 1913, Agustín y Gerónimo Lavaggi. v14

AL COMERCIO AVISO QUE BAJO INventario practicado por el contador público nacional y balanceador público Sr. Marcos B. Vattuone, oficina Rioja 263, he comprado á los Sres P. Picchetti y E. Galimberti el almacén sito, calle Lavalle Nro 1502 esq Paraná, los que se crean con derecho á reclamaciones las harán en el término de tres días, pasados los cuales no serán atendidos, Buenos Aires Abril 13 de 1913, Juan Podestá. v14

AVISO AL COMERCIO Y AL PUBLICO en general que en esta fecha me he hecho cargo del café de la calle Chile y Lima, de los señores García y Míguez, provisoriamente; los que tengan cuentas á cobrar ó alguna reclamación contra dicho negocio deberán hacerlas dentro de tres días, pasado dicho plazo no serán atendidas.—José R. Conde.—Buenos Aires, Abril 12 de 1913. v14

AL COMERCIO AVISO QUE BAJO INventario practicado por el contador público nacional y balanceador público Sr. Marcos B. Vattuone, oficina Rioja 263, he comprado á los señores Domínguez y Lema el almacén sito calle Inclán 499, esq. Luca; los que se crean con derecho á reclamaciones las harán en el término de 3 días, pasados los cuales no serán atendidos. Bs. Aires, Abril 12 de 1913, Pascual Vuotto.

AVISAMOS AL COMERCIO que BAJO inventario y tasación, practicado por el balanceador y rematador público señor Eduardo C. Estol, escritorio Pueyrredón 1058 ó Soler 3721, hemos vendido á los señores Francisco Montoto y Juan M. Calvo, todas las existencias de nuestro negocio de almacén de comestibles y bebidas, situado en esta capital, calle Soler 3299 esq. Gallo; las reclamaciones se atienden hasta los 3 días. Buenos Aires, Abril 12 de 1913. Vendedores, Juan y Salvador Pisano. v15

AL COMERCIO: AVISO QUE BAJO INventario, tasación, practicado por el balanceador y rematador público nacional señor Alfredo Plazza, escritorio Tucumán 877. U. T. 2731. Libertad, he vendido á la señora María Borgioli mi negocio de confitería, café billar y fábrica de masas, que tenía establecido en esta capital, calle Triunvirato 601, esquina Canning 814. El que se considere con derecho á reclamaciones contra el expresado negocio, debe presentarse dentro de los tres días de la fecha, Buenos Aires, Abril 14 1913. Vendedor, Vicente Santalamachia. v16

AVISO AL COMERCIO QUE BAJO INventario y tasación, practicado por el balanceador y rematador público señor Eduardo C. Estol, escritorio Pueyrredón 1058 ó Soler 3721, he vendido al señor Carlos A. Ramos, todas las existencias de mi negocio de almacén de comestibles, bebidas y billar, situado en esta capital, calle Campichuelo 600, esq. M. de Andés; las reclamaciones se atienden hasta los 3 días. Buenos Aires, Abril 13 de 1913. Vendedores, Antonio y Luis Bianchi. v15

AL COMERCIO: AVISO QUE BAJO INventario practicado por el contador público nacional y balanceador público señor Marcos B. Vattuone, oficina, Rioja 263, he [illegible] J. Brusco, el [illegible]

[illegible] separado el socio don Luciano Porto del negocio de panadería que teníamos establecido en esta localidad, el infrascripto se ha hecho cargo de todo el activo y pasivo del mismo, según así consta de la respectiva escritura pública otorgada ante el escribano del mismo punto, D. Zoilo Rodríguez.—Halsey, partido de General Pinto, Marzo de 1913. v14

AL COMERCIO—AVISO QUE BAJO INventario tasación practicado por el balanceador y rematador público nacional Sr. Alfredo Plazza, escritorio Tucumán 877, U. T. 2731, Libertad he vendido al señor Eduardo Porll mi negocio de café, bar y 8 billares, denominado "Rigoletto", calle Entre Ríos 1224 al 26. El que se considere con derecho á reclamación contra el expresado negocio, debe efectuarla entre los 3 días de la fecha.—Buenos Aires, Abril 11 de 1913.—Vendedor, José Mancini. v14

AL COMERCIO—AVISO QUE BAJO INventario tasación practicado por el balanceador y rematador público nacional Sr. Alfredo Plazza, escritorio Tucumán 877, U. T. 2731, Libertad he vendido al señor Ignacio Ugarte, mi negocio almacén de comestibles y bebidas, sito calle Paraguay 4101 esq. Canning. Los que se consideren con derecho á reclamación contra el expresado negocio, deben efectuarla entre los 3 días de la fecha.—Buenos Aires, Abril 11 de 1913.—Vendedor, Juan Grignani. v14

AVISO AL COMERCIO QUE BAJO INventario y tasación practicado por el balanceador público señor Celso J. Coreghini, con escritorio Garay 2299, esquina Pichincha, he comprado á la señora Elvira Pagliarini y señor Alfredo Foguini su negocio de almacén de comestibles y bebidas, sito en esta capital, calle Gualeguay 901, esquina Azara. Los que se consideren con derecho á reclamaciones, deberán presentarse en el término de tres días, pasados los cuales no serán atendidos, contados desde la fecha, Buenos Aires, Abril 12 de 1913. Comprador, Lorenzo Traverso. Vendedores Elvira Pagliarini y Alfredo Foguini.

AL COMERCIO AVISO QUE HE COMprado bajo inventario y tasación practicado por el balanceador público señor Juan Solari, escritorio calle Moreno 2300, el negocio de almacén de comestibles y bebidas, calle Mar Chiquita 5000 y esquina á la de Colodrero, al señor Valentín Gobbi; los que se consideren con derecho á alguna reclamación, deberán presentarse en el término de tres días, á contar dade la fecha, pasados los cuales no serán atendidos. Buenos Aires, Abril de 1913. Comprador, señor Ramón Arrospide. v16

AVISO AL COMERCIO Y AL PUBLICO en general que con intervención y previo balance practicado por el rematador y balanceador público don Antonio Vásquez Estevez, escritorio San Juan 2709, Coop. 1191, fué vendido el almacén de comestibles y bebidas sito calle Brasil 3199, esquina 24 de Noviembre. Los que se consideren con derecho á reclamación, deberán hacerlo dentro de 3 días á contar desde la fecha, pasados los cuales no serán atendidos. Vendedor, Guido Catelli. Comprador, Horacio Macini.—Buenos Aires, Abril 12 de 1913. v15

CAPITALISTA PARA NEGOCIO SEGUro y productivo, se precisa, acudid Suipacha 212, piso 3o. v15

COMERCIANTE ESTABLECIDO EN ROsario bien relacionado con buenas referencias aceptaría representación para dicha ciudad y provincia de casa importadora de tejidos, casimiros, sedas, mercería y demás artículos para sastres y casas de modas y confección. Trabajaría á comisión ó sueldo pudiendo interesar en el negocio 2.000 pesos como garantía; buena ocasión para casa mayorista que desee abrir sucursal en Rosario. Para más datos dirigirse por carta á M. T., San Martín 1543, Rosario.

JOVEN CON 1500 $ DESEA SOCIO para establecer negocio; escribir á P. A. T., poste restante. v15

NECESITO SOCIO CAPITALISTA QUE sea persona honorable con 60.000 á 100.000 $ para explotar la industria lechera en todas sus partes, negocio seguro y brillante. Pido y doy informes, Isabel la Católica 1531, en esta capital B. P. v15

OFICIAL COMPETENTE DE MOSAICOS busca socio capitalista para establecer fábrica de mosaicos, Delgado 933, Belgrano tratar de 5 á 7 p. m. v15

PARA OFICINA DE DIVERSOS E IMportantes negocios que funciona desde hace 22 años se desea socio con 4000 pesos. Debe tener conocimientos comerciales, buenas referencias y bien relacionado en el comercio. Inútil presentarse sin estas condiciones; informes Uruguay 376.

SOCIO PARA FABRICA IMPORTANTE, con 30.000 $, se necesita, casilla correo 1595. v19

SOCIO SE OFRECE PARA TALLER de automóviles, por carta ó personalmente Guatemala 4627, E. E. A. v14

SE CITA A LOS ACREEDORES JOSE A. Pinal, calle Vélez Sársfield 303 para el martes 15 del corriente á las 3 de la tarde. v15

SE AVISA AL COMERCIO Y AL PUBLIco en general que el señor Silvestre Tamburella ha vendido al señor Aquiles A. Bonaia, su negocio de carpintería, muebles y útiles de su propiedad, situado en el local de la Sociedad Italiana, [illegible]

AVISOS COMERCIALES

SOCIO COCINERO, CON 400 $, PARA fonda, gran porvenir, Gral. Mitre 2623, Avellaneda. v15

SOCIO CON 3.000 $ PARA UN ARTICUlo único en el mundo se necesita, Ayacucho 159. v14

VENTA de MUEBLES y OBJETOS VARIOS

A $ 4 UNA SILLA VIENA, BARATTI Hnos y Cía, Corrientes 1145. v30

A PLAZOS, TODO EL MUNDO, MUEbles, Corrientes 3163 y 3190. v17

A UN AÑO DE PLAZO, MUEBLES—C. Pellegrini 457. v20

A LARGOS PLAZOS, MUEBLES.—C. Pellegrini 457. v20

A $ 22 POR MES, CRONOMETROS oro 18 k. con diamantes, Rivadavia 2455.

A 15 $ MENSUALES RELOJES ORO 18 kilates, con diamantes, Rivadavia 2455.

A LOS NOVIOS, EN 12 MENSUALIDAdes, compran muebles, Rivadavia 2455.

A 12 MESES DE PLAZO, MUEBLES DE roble macizo, Rivadavia 2455. v14

A $ 3.90 ALFOMBRITAS PARA CAMAS, Baratti Hnos y Cía, Corrientes 1145. v30

A $ 55 ESCRITORIOS ROBLE MACIZO, Baratti Hnos y Cía, Corrientes 1145. v30

A $ 25 CORTINADOS COMPLETOS, Baratti Hnos y Cía, Corrientes 1145. v30

A $ 10 HAMACAS NORTEAMERICANAS, Baratti Hnos y Cía, Corrientes 1145. v30

A 10 $ POR MES, CAMAS DE BRONce, inglesas, garantidas, Corrientes 3163. v17

A TENDEMOS LOS PEDIDOS EN 6 HOras á largos plazos, Sarmiento 1124. v19

A PLAZOS TODO EL MUNDO, MUEbles, Sarmiento 1124.—L. Sigal y Cía. v19

A $ 16 BANCOS PARA JARDIN, HIErro y madera, Baratti Hnos. y Cía., Corrientes 1145. Catálogo P. gratis. v30

A $ 18 MENSUALES JUEGOS DE MAtrimonio macizos, Baratti Hnos. y Cía., Corrientes 1145, Catálogo P. gratis. v30

A $ 12 CAMAS HIERRO CON ELASTIco Baratti Hnos. y Cía., Corrientes 1145. Catálogo P. gratis. v30

A MITAD DE PRECIO LIQUIDAMOS grandioso stock de muebles extranjeros y del país. B. Mitre 1046. v19

A LOS NOVIOS, MUEBLES A PLAZOS á 10, 15 y 20 meses, Sirlin Hnos., Corrientes 1082. v22

A UN 50 ojo MENOS QUE EN EL CENtro y en 12 mensualidades, muebles, Corrientes 3163 y 3190. v17

A LOS COMERCIANTES Y PROPIETArios, sin fiador, muebles modernos. Corrientes 3163 y 3190. v17

A $ 8.50 MENSUALES JUEGOS DE SAla artísticos, Baratti Hnos. y Cía., Corrientes 1145. Catálogo gratis. v30

A 60 $ SOFA-CAMA ES MUEBLE INdispensable de una familia.—Baratti Hnos. y Cía., Corrientes 1145. v30

A $ 30 SILLONES, NECESARIOS PARA enfermos, Baratti Hnos y Cía., Corrientes 1145. Catálogo P. gratis. v30

A $ 70 JUEGO DE JARDIN IMPORTAdos, muy cómodos y sólidos, Baratti Hnos. y Cía., Corrientes 1145. v30

A 28 $ MENSUALES dormitorio MACIzo para matrimonio, Sirlin Hnos., Corrientes 1082. v22

A 10 $ MENSUALES JUEGOS DE SAla, liquida á elegir Sirlin Hnos., Corrientes 1082. v22

A 10 $ MENSUALES JUEGO DE COMEdor completo, de 5 piezas, Sirlin Hnos., Corrientes 1082. v22

A $ 8 ELEGANTES CARPETAS PARA mesa, Baratti Hnos. y Cía., Corrientes 1145. Catálogo P. gratis. v30

A 10 MESES DE PLAZO, CUADROS AL óleo de los más renombrados artistas, Rivadavia 2455. v14

A $ 22 POR MES, RELOJES CRONOMEtros, oro 18 k., con brillantes, Rivadavia 2455. v14

A PRECIOS NUNCA VISTOS, PAGADEros en 12 mensualidades, muebles, Rivadavia 2455. v14

ALTO! RIVADAVIA 2455, ES LA UNICA casa que vende muebles en 12 mensualidades, sin recargo. v14

A UN 50 ojo MENOS QUE EN EL CENtro y en 12 mensualidades, muebles de todos estilos, Rivadavia 2455. v14

A 10, 15 Y 20 MESES, DE PLAZO muebles macizos liquidan Sirlin Hnos., en Corrientes 1082. v22

ANTIGUA MUEBLERIA SAN NICOLAS vende á un año de plazo.—Soly Bomchil; C. Pellegrini 457. v20

A 10 $ MENSUALES CAMAS DE BRONce [illegible] Sirlin Hnos. [illegible]

[illegible] Pino y Cía.

A 10 $ POR MES, CAMAS DE BRONCE, inglesas, Bmé. Mitre 1046.—S. del Pino y Cía. v19

ANTES DE COMPRAR, CONSULTE nuestros precios, visítenos y ganará dinero, Bmé. Mitre 1046.—S. Del Pino y Cía. v19

A $ 8 COLCHONES DE ZOSTERA MArina, frescos, higiénicos, Baratti Hnos. y Cía., Corrientes 1145. Catálogo P. gratis. v30

A $ 12.50 JUEGOS DE COMEDOR, APArador, mesa y 6 sillas, Baratti Hnos., y Cía., Corrientes 1145. Catálogo P. gratis. v30

A $ 11 LAVATORIOS COMPLETOS CON palanganas, jarra y baldo, especiales para escritorio, Baratti Hnos. y Cía., Corrientes 1145. Catálogo P. gratis. v30

A LOS EMPLEADOS DE BANCOS, ALTO comercio, consejo nacional de educación, sin fiador, muebles á un año de plazo, Rivadavia 2455. v14

A TODA PERSONA, CON SOLO REFErencias, entrega inmediata de muebles y tapicería, por mensualidades, precios muy reducidos, C. Pellegrini 457. Soly Bomchil. v17

A UN AÑO DE PLAZO
Entrega inmediata.
Muebles de dormitorio,
Comedor, sala, escritorio,
Corrientes 3163 y 3190. v17

ANTES DE COMPRAR MUEBLES PIdan catálogo y precios que aun cobrándole 50 ojo más barato que otra parte, los facilitamos á 10, 15 y 20 meses de plazo, Sirlin Hnos., Corrientes 1082. v22

A PAGAR EN 10 MESES, SIN FIADOR, con solo referencias y á mitad de precio, se obtienen muebles, tapicería, etc., Bmé. Mitre 1046, en lo de S. Del Pino y Cía. v16

A TODA PERSONA, CON SOLO REFErencias, entrega inmediata de muebles y tapicería por mensualidades á precios muy reducidos, Sarmiento 1124.—L. Sigal y Cía. v19

ALFOMBRAS, CARPETAS CUADRADAS de tripa de lana 2x3 á 18 $, 3x4 á 27 hasta 6 1/2 por 3.65, gran surtido en todos tamaños y clases muy finas, casa especial, Rivadavia 1915, Boitano. v17

A UN AÑO DE PLAZO
ENTREGA INMEDIATA,
MUEBLES DE DORMITORIO,
COMEDOR, SALA ESCRITORIO,
1046, Bmé. Mitre 1046.
S. del Pino y Cía. v18

A UN AÑO DE PLAZO.
ENTREGA INMEDIATA.
MUEBLES DE DORMITORIO,
COMEDOR, SALA, ESCRITORIO.
CARLOS PELLEGRINI 457.—Soly Bomchil. v20

APOSTAMOS QUE EN NINGUNA PARte conseguirá usted muebles buenos y baratos á largos plazos, como en la antigua mueblería de L. Sigal y Cía., Sarmiento 1124. v19

A UN AÑO DE PLAZO
ENTREGA INMEDIATA
CON SOLO INFORMES
MUEBLES DE DORMITORIO
COMEDOR SALA ESCRITORIO
SARMIENTO 1124.
L. SIGAL y Cía. v16

AL PALACIO DE LOS MUEBLES!!
1472 SARMIENTO 1472 (antes Cuyo)
"IMPORTANTE LIQUIDACION"
Juegos de dormitorio completo, para matrimonio, 8 piezas . . . $ 110
Dormitorio inglés, completo, 7 piezas . . . 85
¡¡Gran ocasión!! Dormitorio Luis XV de nogal, finamente tallado, 8 piezas . . . 170
Juego de comedor, de nogal, Luis XVI, 10 piezas, mármol fantasía 110
Juego vestíbulo fantasía, 5 piezas 70
Camas de hierro y bronce . . . 15
No desperdicien esta gran ocasión!!! de comprar muebles fuertes y elegantes!!!! á menos de su valor! Pidan catálogo núm. 15. v22

BILLAR FRANCES, IMPORTADO, DE precisión, artículos nuevos vende, Paraguay 783. v14

COLCHAS CON BOLLOS DESDE $ 5 CON tapa, almohada, tapicería Boitano, Rivadavia 1915. v17

CAMAS DE BRONCE, INGLESAS, LAS mejores, ver precios antes de comprar, "La Aséptica", Belgrano 1652. v16

CAJAS DE HIERRO, 8 IMPORTADAS, juntas ó separadas, muy baratas véndense por liquidarse, Barbicane Co., Corrientes 354. v15

CALLAO 327, MUEBLES EN VENTA particular, por ausentarse su dueño á Europa; muebles buenos, sólidos y desarmables; juegos de hall, estudio, salita, comedor, dormitorios, cocina, etc.; verlos y tratar de 2 á 4, 3er. piso. v15

DOS DORMITORIOS, COMEDOR, COCIna, baño, etc., todo nuevo, se vende, Esmeralda 845, dep. 3 de 10 á 12 y de 4 á 7. v14

FUNDAS BARATAS, PIDAN MUESTRAS, tapicería Giudici, Santa Fe 1599, U. T. 3171, Juncal. v17

FUNDAS PARA JUEGOS DE SALA 15 $, [illegible]

VENTA de MUEBLES y OBJETOS VARIOS

GRAN SURTIDO EN CAMAS DE BRONce, garantidas á 10 meses de plazo, en Bmé. Mitre 1046. v19

HERMOSA CAJA HIERRO "MERCUrio", nueva flamante, se vende de ocasión. Sarmiento 1477. v16

HULES Y LINOLEUMS PARA PISOS desde 2 $ el metro cuadrado gran surtido en caminos, desde 50 centavos, casa Boitano, Rivadavia 1915. v17

JUEGO DE DORMITORIO Y MUEBLES sueltos vendo, Ramón L. Falcón 3060, Flores. v14

LA INTERNACIONAL
MUEBLES MUY BARATOS
1289 Sarmiento 1291
Lo que nunca se ha visto en Buenos Aires:
Dormitorios para matrimonio, 7 piezas . . . $ 100
¡¡Preste atención á esto!!
Regalamos á usted cualquier juego de muebles y se lo remitimos gratis á su domicilio si usted logra comprarlos en otras casas más baratos que en ésta. Gran surtido de camas de bronce inglesas legítimas y esmaltadas de blanco y en colores desde pesos 30. Por este mes, verdadera liquidación de una gran cantidad de dormitorios y comedores de roble macizo. Pidan precios en otras casas antes y se convencerán, Sarmiento 129 y 1291. v50a

MUEBLES VENDO OCASION USADO, Pozos 1142.

MUEBLES A 10, 15 Y 20 MESES DE plazo, antes de comprar pida precios y catálogo Sirlin Hnos., Corrientes 1082. v22

MUEBLES, CASA PIQUE, MUEBLES
Sarmiento 1158. A precios sin competencia. Pidan catálogo. á J. Piqué. v17a

MOBILIARIO SE VENDE URGENTE regio juego de comedor, 2 dormitorios Luis XV 2 laqué, 1 heladera, 1 juego de loza, etc., Zapata 265, á una cuadra de Cabildo.

MUEBLES—NO COMPREN SIN ANTES visitar la "Unión Fabricantes", vendemos á precios de fábrica, sin intermediarios. Los del interior catálogo y embalaje gratis, Corrientes 1779, al llegar á Callao, J. Rinaldi, gerente. v20

MUEBLES HASTA 20 MESES DE PLAzo, surtido completo. Se atiende los pedidos en el día, B. de Irigoyen 640 al 44. v20

MUEBLES BUENOS Y BARATOS Y ARtísticos á mitad de precio, de todas mueblerías y á plazos, sin recargo, se entregarán con solo informes, Bmé. Mitre 1046. v19

MUEBLES "LA ROYAL", MUEBLES.
228 C. PELLEGRINI 228
Aprovechen!! Muebles casi de balde!!!
Dormitorios finos símil fresco, roble y nogal . . . $ 90
Dormitorio para matrimonio . . . 120
Dormitorio fino nogal de Italia . . . 150
Liquidación de 200 camas bronce . . . 55
Liquido todos los muebles por la mitad de su valor, Gratis catálogo.—F. A. Rider. v1a

MUEBLES MUEBLES
1054 SARMIENTO 1054
¡¡OCASION!! POR 15 días SOLAMENTE
Dormitorio MACIZO una persona . . . $ 95
Juego para matrimonio!! Luis XIV en color cedro. 10 piezas . . . 125
Comedor MACIZO!! en estilos varios, herrajes de bronce, 10 piezas 145
Dormitorios para matrimonio, en nogal, estilo Luis XV!, 9 piezas 233
Comedor RENACIMIENTO!! de nogal, herrajes ingleses, 15 piezas 305
Juego de sala! Luis XIV!! fileteado forrado con rico género . . . 75
Dosel ARTE NUEVO fantasía completo, con corona de bronce . . . 95
Embalaje gratis pedir! CATALOGO!!
1054 SARMIENTO 1054. v18

MUEBLES, MUEBLES!!! CASA TERZA Hermanos.
3043 RIVADAVIA 3043
¡Liquidación colosal liquidación!
Invitamos al público en general á visitar nuestra casa antes de comprar MUEBLES, en la seguridad de que se convencerán que nuestros precios son los más bajos y que liquidamos:
Juegos dormitorio macizos, 7 piezas, mármoles de Carrara y lustrados muñeca, desde . . . $ 80.50
Juegos de comedor, 8 piezas, desde . . . 70.—
Juegos de dormitorio, Luis XV, 3 cuerpos, completos, desde . . . 525.—
Para más detalles no olviden que deben dirigirse á Rivadavia 3042. — Terza Hermanos.
Talleres á vapor, Rojas 749, Caballito.
Embalaje se gratis. Pidan catálogo número 15. v14

MUEBLES Y TAPICERIA
¡¡LA NACIONAL!!
—1041 SARMIENTO 1041—
Dormitorio de 3 cuerpos ¡¡ARTE NUEVO!! de nogal, 8 piezas . . . $ 575
Juego de sala Luis XV, forrado con lampás de seda, con fundas . . . 275
Comedor!! Renacimiento!! 3 cuerpos de nogal con sillas vaquera . . . 415
Juego de dormitorio!! Luis XV en tres cuerpos de nogal, herrajes finos, 9 piezas . . . 545
Dormitorio!! 3 cuerpos!! en roble con cama de bronce!! ARTE NUEVO!! . . . 485
Juego para matrimonio en nogal, 8 piezas!! Reclamo!!, moderno . . . 295
Tenemos en nuestros salones en venta un gran surtido en cortinados, doseles y juegos de sala. Pedir presupuesto á esta casa es ganar tiempo en sus compras!! No olviden. LA NACIONAL!! 1041 SARMIENTO v15

MUEBLES!! L. F. BOTTINI
—829 CANGALLO 829—
¡¡¡MUEBLES!!!
HABIENDOSE ACUMULADO EN NUESTROS GRANDES DEPOSITOS! UN GRAN STOCK DE MUEBLES!!! EXTRANJEROS Y DEL PAIS!! HEMOS RESUELTO VENDER DURANTE TODO ESTE MES!!! AL MISMO PRECIO A LOS PARTICULARES QUE A LOS COMERCIANTES!!
¡como regalo!! Juego de dormitorio. 8 piezas . . . $ 85
¡Juego de dormitorio de matrimonio, 7 piezas . . . 220
¡Juego de nogal, para matrimonio Luis XIV, 7 piezas . . . 180
¡Gran ocasión!! dormitorio de nogal arte moderno, y Luis XV, para matrimonio, 7 piezas . . . 280
¡Juego de comedor, de nogal, Luis XIV, 10 piezas . . . 115
Id id Renacimiento, 10 piezas . . . 365
Juego de sala dorado . . . 70
¡Camas de hierro y bronce . . . 15
Los catálogos, embalaje y conducción son gratis. v22

MUEBLERIA "LA CONTINENTAL" — Gran fábrica de muebles por mayor y menor. Casa de confianza, fundada en el año 1870, Rivadavia 2327.
¡OJO! ¡OJO!
Familias, novios y á mi clientela en general, les aviso que habiendo confeccionado mi fabricación de muebles en su solidez y todos los estilos, los más modernos y elegantes, si quieren amueblar sus casas con poco dinero, pues hallarán un inmenso y variado surtido de muebles para amueblar desde la casa más humilde hasta la más lujosa, á 35 por ciento más barato que en otras casas. Se liquidan:
300 juegos dormitorio desde 90 $ á 1.500
180 juegos de comedor, desde 80 á 1.500
150 juegos de sala, 9 piezas, desde 65 pesos á . . . 500
100 juegos escritorio ministro desde 100 pesos á . . . 500
Y gran cantidad de muebles sueltos y sillería de toda clase, con especialidad en muebles macizos para la campaña. Se envían catálogos gratis, pudiendo pedir los muebles por número, que serán enviados igual al diseño del catálogo, con toda la garantía; embalaje y remisión gratis, estación embarque.—Fco Vadone. v13

MUEBLES!!!! S. MOREAU MUEBLES!!!!
Sucesor de F. J. Marty
656 Cangallo 656
LIQUIDAMOS A CUALQUIER PRECIO POR 295 $
AMUEBLAMOS UNA CASA!!!
con sala, escritorio, comedor y dormitorio, con 28 piezas!!
NADIE SALE SIN COMPRAR
Visiten nuestros grandes depósitos, á escribanos en seguida.
VENTAS A PLAZOS SIN RECARGO!!!!
Regalo artístico á todos los compradores.
Dormitorio Luis XIV, 8 piezas . . . $ 85
Dormitorio matrimonio, 8 piezas . . . 103
Dormitorio nogal tallado, Luis XV para matrimonio, 9 piezas . . . 305
Comedor Renacimiento, 10 piezas . . . 95
Camas bronce, importadas . . . 58
Dormitorio roble forma 3 cuerpos, para matrimonio, 10 piezas . . . 390
Regio comedor 3 cuerpos, nogal tallado, completo, 10 piezas . . . 350
Juego sala nogal francés, importado, con lampás de seda . . . 195
Juegos de vestíbulo . . . 40
APROVECHEN TODOS!!!
Remitimos catálogo gratis al interior.
S. MOREAU, 656 Cangallo 656 v30

MUEBLES—SANZ—MUEBLES
518 SARMIENTO 844
LA DIAGONAL NOS LLEVA NUESTROS GRANDES SALONES DE VENTA, EL MUEBLERO Y EL PARTICULAR SE LLEVARAN LOS MUEBLES Y TAPICERIA. NO DISCUTIMOS A CUALQUIER PRECIO ESTAMOS OBLIGADOS á VENDER 300.000 PESOS EN COMPLETO DERROCHE, POBRES Y RICOS APROVECHEN, HAY DE TODO, DESDE EL MUEBLE MAS FINO IMPORTADO, A LO MAS BARATO.
Obsequio al comprador colcha y rollo.
Dormitorio inglés, 7 piezas . . . $ 73
Dormitorio 2 plazas, 7 piezas . . . 110
Dormitorio Luis XV nogal de Italia . . . 205
Dormitorio Luis XV, tres cuerpos . . . 450
Comedor inglés, 10 piezas . . . 100
Comedor 3 cuerpos, nogal macizo . . . 200
Sillas de esterilla y vaqueta . . . 60
Mesas de comedor, 3 tablas, nogal . . . 20
Mesas de sala dorados finos . . . 85
Consolas doradas Luis XV . . . 40
Sillas de Viena legítimas . . . 29
Escritorios nogal . . . 15
Conviene visitar esta colosal liquidación. Mueblerías, particulares, corredores, revendedores, infinidad de dormitorios finos, comedores, importados y juegos de sala, cortinados, colchones y muebles sueltos de toda clase y estilos. Pobres y ricos, aprovechen! Embalaje, conducción y catálogo gratis.—844 Sarmiento 844, entre Suipacha y [illegible]

VENTA de MUEBLES y OBJETOS VARIOS

MUEBLES!! MUEBLES!!
"LA EXPOSICION"
1379, CORRIENTES, 1379
Dormitorio de roble, para matrimonio 3 cuerpos, 10 piezas . . . $ 420
Dormitorios arte moderno y Luis XV, para matrimonio, 8 piezas . . . 280
Dormitorios Luis XIV, macizos, para matrimonio, 8 piezas, desde . . . 125
Comedores modernos, completos, macizos, desde . . . 270
Inmenso surtido en juegos de sala, desde . . . 65
No olviden que los muebles de LA EXPOSICION son los mejores. Remitimos catálogo GRATIS. v16

NO CONFUNDIR!!!
MUEBLES A PLAZOS
En 20 meses de plazo y precios excepcionales. Mueblería El Siglo, C. Pellegrini 578. v17

OJO PELUQUEROS, PRECIOS increíbles, los muebles nuevos que vende Vaquer, Chacabuco 392. v14

OJO, ROPERO, MESA Y APARADOR, se vende muy barato, Méndez de Andés 1874.

OJO PELUQUEROS A PLAZOS Y AL contado vendo mesas, lavatorios, espejos, sillones, toilettes, cajoneras, armazones etc. Antigua fábrica Las Heras 2221, A. Rivera. v17

PIANO de SEGUNDA MANO STEINWAY Sons vendo de ocasión, Matheu 1672.

PIANO BAUVAIS PARIS, FAMILIA vende en 150 $, Matheu 1668.

PIANO CRUZADO EN ACERO BUENO se vende en 140 $, Corrientes 3707. v15

PIANO PLEYEL EN BUEN USO VENDO en 190 $ Venezuela 550.

PIANOS NUEVOS GARANTIDOS DESDE 20 $ mensuales. Corrientes 3163. v17

PIANOS GARANTIDOS A 20 $ MENSUAles, casa Rivarola, C. Pellegrini 155. v30

PIANO OTTO NOGAL NUEVO GRAN formato, 3 pedales vendo barato, Tucumán 1671. v15

PIANOS DE ESTUDIO BUENAS VOCES vendo de 100 á 450 pesos, Cangallo 1336.

PIANO NUEVITO CRUZADO BRONCE, todo, costó 1100 $, familia vendo por 450 $, Chile 1428.

PIANOS NUEVOS Y USADOS DE LAS mejores marcas, vendo á precios muy reducidos, Venezuela 1478.

POR ENFERMEDAD SE VENDE URgente, dep. 3, Alsina 1160, mitad de su valor. v14

PIANOS PAGADEROS A 25, 30, 35 Y 40 pesos mensuales, surtido de todas las marcas, D. Marguignot, Corrientes 925. v17a

PIANOS STICHEL Y WARNE, MARCAS registradas y conocidas en todo el mundo, desde 20 $, sin fiador, Sarmiento 1463 y 1467. C. T. 2329, Central. U. T. 406, Libertad. v30

SE VENDEN 3 CORTINAJES PARA USO de salón, Suipacha 1015. v16

SE VENDE ALFOMBRA CASI NUEVA para comedor ó hall, Piedras 730.

SE VENDE UN PIANO PARA ESTUDIO, en 100 $, Laprida 730. v14

SILLAS AMERICANAS A $ 1.20 LIQUIdo 150, Rivadavia 1915. v14

SE VENDE BARATO Y SIN USO LINDO juego dormitorio Luis XIV, cama, ropero, lavatorio y mesita de noche, Canning 2364. v14

VENDO JUEGO DE DORMITORIO, Sarandí 748. v14

VENDESE BILLAR NUEVO MENOS de mitad de su valor, Carabobo 230. v14

VENDO UNOS MUEBLES A MUY BAJO precio por tener que ausentarme á Europa, Mendoza 3178. v15

VENDO 10 CAMAS HIERRO DE UNA plaza casi nuevas por lo que den, calle Sáenz Peña 141.

COMPRA DE MUEBLES Y ALHAJAS

ALHAJAS Y POLIZAS DE empeño, COMpro, 25 de Mayo 414 y 418. v2m

AL CONTADO COMPRO MUEBLAJES Y muebles sueltos, R. Otero, Bolívar 169 v18

AL MEJOR PRECIO QUE TODOS compro mueblajes y muebles sueltos, Adolfo, Viamonte 1429. v15

AL CONTADO MUEBLES COMPRO, ALsina 472, Maquieira, U. T. 2690, Avenida.

A MONTEROS, COMPRO MUEBLES Y mueblajes completos, pago bien, Junín 185. v15

AL MEJOR PRECIO COMPRO muebles y mueblajes al contado, Alsina 401, López.

AL VENDER SUS MUEBLES AVISE A Villar y Tamelo, que pagan bien al contado, Bolívar 190, U. T. 3302, Libertad. v30

MUEBLES Y PIANOS COMPRO, CHAcabuco 192, y Billinghurst 2310, Romero U. T. 5257, Av.

PIANOS COMPRO EN CUALQUIER EStado y pólizas, A. Z., Venezuela 650.

COMPRA Y VENTA DE MAQUINAS

CALDERA PARA CALEFACCION, NUEva, se vende, Avenida de Mayo 1161.

MAQUINA DE OJALAR CON MOTOR, se vende, Solís 933. v14

MAQUINAS DE COSER A PAGAR EN 12 meses de plazo, Corrientes 3160. v17

MOTOR A NAFTA 1 1/2 CABALLOS, 2 tanques de 2.000 litros vendo, Alvarez 2760. v14

MAQUINA PARA FABRICAR AGUAS gaseosas y un motor eléctrico vendo, Maipú 868. v16

MAQUINAS DE ESCRIBIR UNDERwood, Torpedo, Hammond y otras, liquido, Reconquista 524. v16

MAQUINA A cañón, NUEVA, CON DOS meses de uso vendo barato por no seguir el oficio, Chile 2399. v15

MOTOR COMPLETO PARA CORRIENte continua, marca A. E. C. vendo barato, Libertad 126.

MAQUINA DE COSER DE LA MEJOR marca, garantidas por 5 años y á 8 $ por mes, Sarmiento 1124.—L. Sigal y Cía v19

MAQUINA DE ESCRIBIR YOST MODElo 15 último, perfecto estado, como nueva, barata, véndese urgente, Corrientes 354. v15

MAQUINARIAS, TRASMISIONES, POleas, correas, etc. de un molino completo, se liquidan, Molino Americano, B. Mitre 3639. v15

MAQUINAS de COSER á $ 30, 32, 35, 38, 40, 44, 47, 50 55 y hasta 100 $, las de más fama y á pagar en 10 meses; Salta 366. v14

MAQUINAS DE COSER ORIGINAL MUNdios, Singer, New Home y otras marcas para toda costura á pagar $ 6, 7, 8, 9 y 10 por mes, Salta 366. — Persistent Co.,

MAQUINAS DE ESCRIBIR NUEVAS, cintas 2 colores, á pagar en 10 meses, una de las mejores y más acreditada, vende garantizadas, Persistent Co., Salta 366.

MAQUINAS DE ESCRIBIR DE OCASION algunas como nuevas, marcas Underwood, Monarch, Torpedo, Remington, Continental, Wellington, Hammond y otras á pagar en 10 meses, Salta 366. v14

MAQUINAS DE ESCRIBIR "TORPEDO" con 26 ventajas sobre las demás, modernas, suaves, garantizadas 2 años, sólidas, 13 copias simultáneas á toda prueba, teclado universal, enseñanza gratuita, con grandes facilidades. vendemos, Barbicane Co. Corrientes 354. v16

SE COMPRA MAQUINA DE TEJER medias, por carta J. L., Sarmiento 2629. v16

SE VENDE UNA DEMOLEDORA PARA hacer polvo de ladrillos con motor eléctrico de 12 HP.; una chata armada y un carro corto, galpones y otros útiles y materiales de construcción, Bulnes 1465. v14

VENDO MOTOR 6 HP. CASI NUEVO Moreno F. C. O, Motta. v17

AVISOS VARIOS

ATENCION! GRATIS, NADA DE CUENtos ni suscripción, hacemos un gran retrato al lápiz, de cualquier fotografía, aun antigua, como propaganda, vayan ó manden dirección, con estampillas, fotografía J. Caffaro, Florida 654, Bs. Aires. v21

CAMISAS A MEDIDA Y COMPOSTUras hace Rey, Carlos Pellegrini 70. v15

CAMISAS, CALZONCILLOS, CUELLOS Y puños á medida, se hacen composturas; va á domicilio, Chile 1750, A. Pujol. v14

COBRANZAS, CORRETAJES Y COMIsiones en general efectúa E. López, Bolívar 687. v14

COMISIONES! BARBICANE Co., CALLE Corrientes 354, la muy antigua y acreditada empresa yankee de órdenes, viene sirviendo á sus clientes de la República, con asiduidad y esmero desde hace 10 años. Pídasenos lo que necesita, lo obtendrá Vd. v16

HOMBRES ACTIVOS E INDUSTRIOSOS podrán explotar con poco trabajo en la capital ó en provincias, lucrativas industrias. Soliciten libro explicativo gratis á The Industrial American Agency, B. Mitre 612, escritorio 3. v19m

OJO! TALLER DE COMPOSTURAS DE faros y radiadores para automóviles, se hacen guardabarros $ 3.50, Córdoba 1158 Audisio y Cantor. v14

OJO, LA RIFA DE UN BREACK CON guarniciones y demás que debía efectuarse la última jugada de Abril, queda anulada, los que tengan tarjetas pueden pasar á retirar su dinero á la calle Lafuente 547, Flores. v14

SE HACEN, ARREGLAN Y CUIDAN jardines. Venta de plantas y flores por mayor y menor, Nicolás Quadrini, calle Caxaraville, Ciudadela F. C. O. v17

TIERRA—LOS GRANDES Y PEQUEÑOS propietarios de terrenos bajos los podrán rellenar recibiendo tierra puesta en los carros [illegible]

VENTAS VARIAS

ARMAZONES REMATA PARANA 488, A las 2 mañana.

ARMAZONES, TABIQUES, ALMACENES instalaciones baratísimo, B. Mitre 1998. v19

ARMAZONES, MOSTRADORES, FIDEEras, heladeras, instalaciones, baratísimo, fábrica, Callao 150. v16

ARMAZONES, MOSTRADORES, INSTAlaciones, liquidación baratísimo, fábrica, B. Mitre 2084. v19

ARMAZONES, MOSTRADORES, HELAdoras, $ 60, fideeras baratas, San Juan 953. v19

ARMAZONES CAFE, BOTICA, ALMACEnes, baratísimo, Carpintería Italiana, Sarmiento 1272. v19

ARMAZONES 20 $, MOSTRADORES Y almacenes $ 30 por desalojo, B. Mitre 2478. v15

ARMAZONES, INSTALACIONES baratísimo, carpintería mecánica italiana, Corrientes 1953. v26

ARMAZONES, INSTALACIONES DE negocio, construyo, carpintería Rioja 1274, González. v14

ARMAZONES, MOSTRADORES nuevos y usados, heladeras, fideeras, Humberto 1766. v19

A 30 $ DENTADURAS GARANTIDAS, para masticación perfecta, Uruguay 196. v19

ALHAJAS, RELOJES, BRILLANTES A empleados Nacionales y de Bancos á 18 meses de plazo, L. Sigal y Cía., Sarmiento 1124. v19

ARMAZONES, GRAN MOSTRADOR estaño, regia heladera, balanza Toledo, etc, remataremos hoy y mañana á la 1.30 p. m. Ver sección remates, Bergés y Longhi.

ARMAZONES, MOSTRADORES Y vidrieras de cedro y $ 10.000 en artículos de librería, cigarrería y juguetería, se rematarán el lunes 14 del corriente á la 1 p. m. en la calle Chacabuco 388. v14

BANDONION TRIPLE CON INCRUSTAciones de nácar, vale 350 $ vendo en 200 $, verlo calle Urquiza 1315. v14

COMERCIANTES! CAJONES DE SEGUridad y gran alarma, 32 secretos infalibles, asegura vuestras ganancias, precio $ 30, colocado, Barbicane Co., Corrientes 354. v16

CIGARRILLOS, MAS DE 500 CAJAS DE todas marcas, 50 gruesas fósforos, Victoria y otros, y $ 10.000 en artículos de librería, cigarrería y juguetería, se rematarán el lunes 14 del corriente, Chacabuco 388. v14

DISCOS COLUMBIA ACABO DE RECIbir el repertorio completo de Pacho, gran surtido en tangos, marchas, vals, polcas, mazurcas, flamencas, etc., á precios reducidos los vende La Comercial y se cambian por figuritas, Corrientes 489. v19

ESCALERAS DE PINTORES DE TODO tamaño se venden, San Juan 1480.

FIAMBRERAS NIQUELADAS, OJO ALmaceneros, se hacen de todas medidas y formas, "La Aséptica", Belgrano 1652, precios sin competencia. v16

SE VENDE UNA INSTALACION de panadería completa, barato, Pavón 3055. v15

SE VENDE INSTALACION DE REFINEría de aceites, poco capital, alquiler barato, informes, O'Brien 245. v14

SE VENDE UNA HELADERA PARA familia, de roble, y un toldo para patio de 4x10, nuevo, Avenida La Plata 359.

SE VENDE UN ARMAZON COMPLETO con vidriera y puerta cancel de roble en la calle Montes de Oca 1785, tratar el lunes todo el día. v14

VITRINAS NIQUELADAS, NECESARIAS á todo negocio, para exposición de sus artículos, se hacen de todas medidas, pidan presupuestos, Belgrano 1652. v16

EXTRAVIOS Y HALLAZGOS

GRATIFICACION SE DARA A QUIEN haya encontrado y devuelva á Luis Rivas, Belgrano 482, una pulsera de oro con 11 diamantes y un rubís por ser recuerdo de familia.

SE HA EXTRAVIADO UN LORO, AL que lo devuelva ó dé razón, se gratificará bien, Maipú 393. v14

SE HA EXTRAVIADO UN ANILLO DE oro cincelado, con sello de platino é iniciales J. M., se pide lo devuelvan por ser recuerdo, se gratificará, B. Mitre 2383.

SE HA EXTRAVIADO PERRO DE CAZA el sábado á las 3 p. m., blanco y mancha grande chocolate claro con collar, atiende al nombre de Ton, quien lo entregue Arenales 1283 se le dará gratificación. v16

ARRENDAMIENTO DE TIERRAS

ARRIENDASE 3520 HECTAREAS EN San Luis, zona de la alfalfa, 3 leguas estación Iaietas, B. Mitre 334, escritorio núm. 26. v17

ARRIENDO 1000 HECTAREAS ALFALfadas prov. Bs. Aires, 20 cuadras estación Arenales, F. C. P., estancia moderna, ocurrir Bolívar 1039. v15

ARRIENDANSE 1000 HECTAREAS DE campo, especial para agricultura y ganadería, dista 2 leguas de Lobos y estación Carboni, tratar Sarmiento 487, escritorio Blaquier. v14

ARRIENDASE UNA O MEDIA LEGUA de campo para invernada, lo que hay de mejor conocido por el Milagro de Lastra, frente á las estaciones el Moro y las Nutrias, partido de Lobería, aguada permanente, dirigirse Adrogué, hotel Las Delicias. v16

CAMPO PAREJO, MIL HECTAREAS arriba, se desea contratar para arar con motor nafta, Eduardo Heiain, Honduras 1180, personalmente, de mañana. v14

CHACRA DE 27 HECTAREAS A 15 cuadras de Luján (F. C. O.), con poblaciones, frutales, agua, etc., para cualquier destino se arrienda, barata, escribir á A. Fernández, casilla de correos 160. v15

CAMPO DE RIQUISIMOS PASTOS, arriéndase barato, 900 hectáreas para tambo ó invernada, cerca de La Plata y á cuatro leguas de estación B. Bavio, con alambrados y población; dirigirse Bartolomé Mitre 283, escritorio 46. v14

EN GENERAL MADARIAGA, A TRES leguas y media de las estaciones Divisadero y Juancho, F. C. S., se arrienda un campo flor para invernada, compuesto de 4.288 hecta.; tratar Venezuela 637, de 2 á 5 p. m v17

EN EL PARTIDO DE MERCEDES SE arrienda un campo de 337 hectáreas, á 20 cuadras de la estación San Claudio, F. C. C. B. A., desocupado, con buenas poblaciones, alambrados, etc., aparente para tambos, invernada ó agricultura, con contrato; dirigirse á don Juan Kenny, quien enseñará el campo; tratar Banco Español del Río de la Plata, oficina de propiedades. v22

SEISCIENTAS CUADRAS DE BUEN campo, alambradas, se arriendan para agricultura ó ganadería, á dos leguas de Villa Cañás, F. C. P., á precio módico. Dirigirse al doctor Adolfo Rueda, Lavalle 1282.

MATERIALES DE CONSTRUCCION

A TORTOSA Hnos. PIDA EL CATALOgo de puertas, Charcas 2940. v23a

A $ 150 CASILLAS DESARMABLES prácticas.—Tortosa, Charcas 2940. v14

A TORTAJADA PIDA CATALOGO DE puertas, etc., Pueyrredón 623. v21

A $ 1.06 CHAPAS NUEVAS, COLUMNAS desde 2 $, Pueyrredón 623. v21

ALAMBRE TEJIDO, POSTES, BARATO, puertas á 8 $, Pueyrredón 623. v21

A 11 CTS. METRO LINEAL MACHIMbre tea 1x3 nuevo, Charcas 2940.

A 20 CTS METRO ALAMBRE TEJIDO, portoncitos hierro $ 6, Charcas 2940.

A 65 CTS. METRO TIRANTES TEA 3x6 nuevo; 3x3 $ 0.33 y 1x3 á 11 cts., Charcas 2940. v14

A $ 1.06 CHAPAS CANALETA 6 PIES nuevo sano; 7 $ 1.22; 8 $ 1.40; 9 $ 1.58 y 10 $ 1.76, Charcas 2940. v14

A MATERIALES NUEVOS Y USADOS, liquidación permanente Marini, Rivera 1626. v24

ANTES DE COMPRAR PUERTAS Y ventanas pidan catálogo á Iriarte é hijo Montes de Oca 1676. Se remite gratis. v20a

ACUDAN A RIVADAVIA 3047 A COMprar puertas y ventanas de calidad superior y precio muy reducido. v20a

ALTO! PUERTAS PATIO mts 3 POR 1.11 á 35 $ m/n, m. 2.30x1 á 25, 2.10x0.74 á 19, tea 1x3 machimbre 0.12 pie, Gallo y Berutti. v16

A COMPRAR PUERTAS, VENTANAS, rejas, artículos 1a. clase, Esparza 43 á 1/2 cuadra Rivadavia 3300. Pidan nuevo catálogo. v14

A 0.15 CHAPAS, TIRANTES MADERA dura 0.60, tea 3x3 0.25, 3x3 15, puertas á 5 pesos, ventanas á 3 pesos, cantidad puertas cedro y pino, celosías, columnas, balcones liquido, Victoria 2396. v18

A VER LAS PUERTAS MAS BARATAS y de trabajo mejor concluído en la gran fábrica mecánica de Eugenio Noel é hijos, Rivadavia 2631. Se remite gratis catálogo ilustrado. Inmenso surtido de materiales de construcción. v20

CINC CANALETA, NUEVO DE VARIAS medidas, las mejores marcas vendo $ 17 pesos los 100 kilos, verlo y tratar B. Mitre 3058. v21

HIERRO, COLUMNAS, VIGAS, TIRANtes de todos tamaños y resistencia, claraboyas, vidrieras, tanques, puertas y muchos otros materiales de construcción, se venden, Rocha 252 á 65. v16

OJO, POLVO ESPECIAL DE LADRILLO, á $ 3.50 el metro, Pueyrredón y Juncal. v14

OJO! 3.000 CHAPAS DE CINC, 50 piezas de madera, 5.000 tirantes, machimbre y galpones usados, Córdoba 3815 y Medrano. v14

PERSIANAS Y CELOSIAS A PRECIOS módicos, fábrica premiada, Rivadavia 2247. v17

SE VENDEN BARATAS VARIAS PUERtas usadas, Chacabuco 966.

TENGO GRAN SURTIDO DE PUERTAS, ventanas, celosías, tirantes tea y machimbre, chapas columnas, [illegible] usados y nuevos, precios reducidos, Córdoba 3820.

VENDO TODOS LOS MATERIALES DE [illegible]

COMPRAS VARIAS

A DOMICILIO, COMPRO ROPA DE hombre usada, 25 de Mayo 114, U. T. 1053, Avenida. v26ab.

COBRE, BRONCE Y METALES COMPRA la fundición, Isabel la Católica 1215. v17a

COMPRO PUERTA ZAGUAN HIERRO usada, por carta á Constructor, Castillo 129.

LIBROS USADOS COMPRO A PRECIOS equitativos, Librería Moreno, Tucumán 1214. v14

PAGO $ 30 POR EL NUM. 21 DE LOS Lugares de Buenos Aires, San Juan 3855. v16

SE DESEA ADQUIRIR UN EJEMPLAR de cada de las siguientes obras de Eduardo Gutiérrez: El Jorobado, Juan Manuel de Rosas, La Mazorca, Los siete bravos, Hormiga negra, El tigre del Quequén, Los hermanos Barrientos. Ofertas por carta á N. Torimasi, Lavalle 1127. v14

PERSONAS BUSCADAS

C. R. D., PROFESORA DE FRANCES. Hay una lección para Vd. Escriba á C. districula en Berlitz cuando estaba en Florida. v15

Señor EUGENIO CHIAPPE DESEA verse con su hermano Gigo Chiappe, Viamonte 221.

SE DESEA SABER DE ANTONIO GARcía Carro, lo busca su primo Carlos Pérez Carro, Maipú 359.

SE DESEA SABER DE ENRIQUE Cuerche, lo busca su tío Vicente Larichia, estación Newton, F. C. S., almacén La Reforma. v19

SE DESEA SABER EL DOMICILIO DE los cuñados y primos de Andrés Suárez, de nacionalidad española, domiciliado en la calle Sarmiento 2057, dirigirse á este domicilio, hoy mismo.

COMPRA Y VENTA DE AUTOMOVILES

AUTOMOVILES DE OCASION VENDO, Rivadavia 5744, verlos de 9 á 12 m.

AUTOMOVIL BUENAS MARCAS vendo baratos, Moreno 2029, Rossi. v15

AUTOMOVIL DELAHAYE, VENDO landaulet con taxímetro, Lavalle 1555.

ANTES DE VENDER SU AUTOMOVIL véase con Rossi, Moreno 2029. v15

AUTO RENAULT 11|15 HP., LANDAUlet, vendo sin estrenar, Méjico 545.

AUTOMOVIL DOBLE FAETON VENDO barato á toda prueba, Moreno 2029. v15

AUTOMOVILES DE OCASION, AL CONtado y á plazos, vendo, Pueyrredón 950. v16

ATENCION: CARROCERIAS LANDAUlet nuevas y usadas, vendo, Las Heras 2370. v16

AUTOMOVIL RENAULT RECIEN AJUStado, se vende, Cangallo 2901, de 7 á 11 a. m. y de 1 á 5 p. m. v15

A PUEYRREDON 950, HAY QUE OCUrrir para comprar automóviles, verdadera ocasión. v16

AUTOMOVIL BRASSIER, LANDAULET, con taxímetro en perfecto estado, se vende, Rivadavia 4301. v16

AUTOMOVIL BRICIA ZUST, 12-14, 3 cilindros, casi nuevo, vendo, Billinghurst 2569. v16

ADMINISTRACION DE AUTOS TAXIMEtros por informes escribir á Algernon Jones, Uruguay 641. v14

AUTOMOVIL REGAL DOBLE FAETON, con taxímetro y patente liquido por 3000 pesos, á pagar en 12 meses, Rivadavia 620, esc. 17. v14

APROVECHEN: AUTOMOVILES, VOIturettes y chasis usados y viejos, se compran, todos á buen precio, Cangallo 1661.

AUTOMOVIL LANDAULET, APTO PARA trabajar taxímetro, se vende barato y con facilidades de pago, garage Irigoyen, Venezuela 3279. v15

AUTOMOVIL PARTICULAR NUEVO doble faeton lujoso con chauffeur de librea alquilase por horas ó por mes, precio módico: Moreno 1483. v14

AUTOMOVILES, ACEPTA PARA LA venta en su gran local y sin alquiler, con resultado positivo, F. E. Spina, Pueyrredón 950. v16

AUTOMOVIL PANCHARD DOBLE FAEtón casi nuevo, motor asegurado véndese menos mitad de su valor, Carabobo 230. v14

AUTOMOVIL RENAULT 14-20 HP., DOble faeton, 7 asientos, casi nuevo, con taxímetro se vende, Río Bamba 1264, de 1 á 4 p. m. v14

AUTOMOVIL CHATA FIAT, CON FURgón especial para reparto urgente, barato, vendemos, Barbicane Co., Corrientes 354. v15

AUTOMOVILES. SE VENDEN UN FIAT landaulet con taxímetro y un Dion Bouton, doble faeton con taxímetro en 2500 $, urgente, Boedo 650. v16

AUTOMOVIL FIAT, DOBLE FAETON, carrocería á todo lujo, último modelo, completo con todos sus accesorios, vendo con facilidades de pago, Rivadavia 620, esc. 17. v14

AUTOMOVILES CHASSIS 36 HP., 2 CIlindros en perfecto estado, moderno, véndese barato, urgente especial para campo. Barbicane, Corrientes 354. v15

AUTOMOVIL SE VENDE EN PERFECto estado, casi nuevo, marca Fiat, 30|40 HP., landaulet, máquina de primer orden. Para tratar Hotel España, pieza 163, de 9 á 10.30 a. m. v15

AUTOMOVILES DE OCASION SE VENden, en buen estado y baratos, facilidades de pago, automóviles se guardan gratis para la venta, con venta segura, Solís 580. v19

AUTOMOVIL CLEMENT BAYARD, DOble faeton con taxímetro colocado y patente paga, vendo ó pagar con el mismo trabajo, á largos plazos, Rivadavia 620, escritorio 17. v14

AUTOMOVIL CON 2 CARROSERIES, ESpecial para taxímetro y campo, perfecto estado, vendemos muy barato, gran negocio, urgente, Barbicane Co., Corrientes 354. v16

AUTOMOVIL VOITURETTE Isotta Franchini, preciosa 10|14 HP., 4 cilindros, perfecto estado, como regalada, urgente, vendemos gran negocio, Barbicane Co. Corrientes 354. v15

AUTOMOVILES PANHARD LEVASSEUR 4 cilindros 35 HP., carrocería doble faeton y un Daimler 50 HP., 4 cilindros, carrocería baquet se venden, verlas de 8 á 11 a. m. Larrea 555. v14

AUTOMOVIL MERCEDES, DE CAMPO, 45 á 50 HP., se vende por ausentarse sus dueños á Europa. Verlo ocurrir Av. Quintana 70, de 7 á 8 a. m. y de 1 á 3 p. m. v14

AUTOMOVIL LANDAULET 20 H.P. con taxímetro y patente paga, pronto para trabajar, véndese con facilidades de pago, enseñando su manejo y ayudando trámites en Tráfico. Barbicane Co., Corrientes 354. v15

AUTOMOVILES PARA TAXIMETROS puede todo chauffeur, ser propietario comprándolo á pagar en mensualidades, sin fiador ni recargo en los precios.—Banco Proveedor del Río de la Plata, Sarmiento 757. v23

AUTOMOVILES TIPO TAXIMETRO, landaulet y doble faeton Peugeot, De Dion Bouton, Tres Fusiles, Stoewer, Paige, Delage ó cualquier otra marca, vendo á los chauffeurs sin garantía y á largos plazos, Rivadavia 620, esc. 17. v14

AUTOMOVILES ESPECIALES para campo y ciudad. Varios modelos y fuerzas. Voiturettes faeton, limousine y landaulet, chatas de reparto, carrocerías, etc., antiderrapante, protectores infalibles contra pinchaduras cortadas, etc. Tenemos algunos autos con poco uso á precios excepcionales, Florida 864. v19

CHASIS FIAT 24|30 SE VENDE URgente, Boedo 650. v16

LANDAULET EN BUEN ESTADO SE vende, tratar Uruguay 1206. v16

LANDAULETS PARA TAXIMETRO MOdelo reformado 1913, primera marca, francesa, acaban de llegar y se ofrecen en condiciones ventajosas; verlos en exposición Perú 162. v14

OCASION PARA FAMILIA, DOS AUTOmóviles landaulet de lujo, Itala y Panhard, se venden á precios excepcionales, Pozos 441. v14

PANHARD LANDAULET EXCELENTE estado, 18|24 HP., barato, véndese, Rivadavia 1255, escrit. 114. v14

ANIMALES Y RODADOS

AMERICANA FLAMANTE VENDESE en 450 $, Colombres 1233. v14

ATENCION! CHATITAS NUEVAS y usadas, con ó sin toldo, 25 de Mayo 522. v15

ALERTA! MILORES CON LLANTA GOma ó de hierro, vendo, 25 de Mayo 592. v16

ALERTA, VENDO DOS CUPES 4 asientos, como nuevo, paño azul, Av. Quintana 356. v15

ALERTA! CANASTO Y DOCKART, llantas de goma, casi nuevo, vendo, 25 de Mayo 522. v15

AMERICANAS, SULKYS, BREAKS, dogcarts, coches á vidrieras chatita, tilburys, milores, coupés, landó, etc., y guarniciones, vende P. Maestro Sarmiento 1730.

A LA ACREDITADA CASA P. MAESTRO Sarmiento 1730, única en el ramo de carruajes nuevos y usados, para ciudad y campaña. Siempre variado surtido.

ATENCION! MILORES, NUEVOS, LLANtas de goma, 1.300, breaks de 450 á 900, breaks de niños, caballos, tonneau y guarniciones, 100 coches á liquidar, Azcuénaga 726. v17

BICICLETA VENDO BARATO, ALMAgro 1472. v16

BICICLETAS LOS MEJORES MODELOS, los más fuertes, elegantes y á precios reducidos los hallará en esta s|c.: Salta 366. v14

BICICLETAS!!!! PEUGEOT, PERSIStent, Humber, Fiat, Triumph, Tres Fusiles, á pagar $ 10, 12 y 15 por mes, Salta 366. v14

BICICLETAS CON GOMAS QUE NO SE pinchan y luz eléctrica eterna gratis, vendemos, especiales para campo y largos plazos, Barbicane Co., Corrientes 354. v14

CHATITA REPARTO vendo con montura, patente, Rivera 401, almacén. v15

CORRALON, SE ALQUILAN PESEBRES, Almagro 748. v15

CABALLO DE TIRO PESADO Y LIVIAno, se vende, Pichincha 955. v16

CERDOS CAPONES PARA ENGORDE SE venden, chacra de Lynch, Ramos Mejía. v15

COCHE DE PLAZA Y DOS CABALLOS vendo, verlo hasta la 1 p. m., Lavalle 1246. v16

CARRITO DE CHANGADOR CON CABAllo y guarnición se vende á prueba en 300 $, tratar y verlo Vírgenes 1205, Flores.

CABALLOS FINOS TRES ATANDOSE solos ó en yunta, victoria, arneses véndense, Suipacha 1015. v18

CHATITA LIVIANA Y CABALLO CON su guarnición vendo barato, Talcahuano 1231. v15

CARROCERIA "UNIC" PARA CHASSIS de 12 HP, en muy buen estado Landaulet venta de ocasión, para verla y tratar Calle Segurola 44, de 7 á 11. v16

COCHES DE REPARTO Y CHATAS DE carga automóviles, primera marca francesa, modelos 1913, precios reducidos, en exposición permanente, Perú 162. v14

CERDOS POLLAND CHINA. LA GRAN cría de Estados Unidos, para la mesa, carne exquisita, tamaño grande moderado, sobria, para campo, como ninguna. Visite Vd. los padres y las peeligas. Casales puros, de origen importado. Entregados en el tren, cajón flete, por cuenta comprador. Victoria Farm, teléfono 6, Morón. Robert Smith Manager.

DESEO COMPRAR PERRO TERRANOva, joven, para quinta, Nueva York 3559, Villa Devoto. v14

JARDINERA CERRADA, CASI NUEVA, caballo y montura, vendo barato, Medrano 1471. v14

LECHERAS SUPERIORES, CRIA CHICA, venden Nazar Hernández, Luján, el 15.

MOTOCICLETA VENDO, F. N. NUEVA, Olavarría 1083. v14

MOTOCICLETA F. N., 1 CILINDRO, 3 HP, con cambio de velocidad, modelo 1913, casi nueva, se vende, Ayacucho 1366.

MILORD Y COUPE FLAMANTES, ULtimos modelos de Dunt, para servicio particular, se venden, Larrea 1336.

MOTOCICLETA TRIUNPH, CON DEbrayage, 2 velocidades como nueva vendemos muy barata, Barbicane Co., Corrientes 354. v15

OCASION! BICICLETA NUEVA MARCA inglesa se vende muy barata por tener que ausentarme, calle Gallo 1192. v15

PERRO DANES DE 8 MESES, OTRO TErranova, guardianes, vendo, Garay 2255.

POTROS, PESADO, ESPECIALES, UN lote de 20, procedentes de La Caledonia, hoy en venta, Av. Sáenz 1105. v14

PESOS SEISCIENTOS AMERICANA, CAballo y guarniciones, todo en perfecto estado, Cayena 1456, tranvías 99 y 86.

PERROS EN LIQUIDACION, FOXTErrier bulldogs, de caza y demás, á 10 y 15 $ pieza, á elegir, y gatos Angora, de 10 á 15 $, Moreno 677, Botella.

POTROS PERCHERONES, CABALLOS Y yeguas de tiro liviano especiales para coches, procedentes de Guido, todos ellos animales nuevos, vendo baratos, S. del Estero 739.

SE VENDE UN CARRO A MANO, SANta Fe 1538. v18

SE VENDE CARRO Y CABALLO DE changador, tratar Perdriel 639. v14

SE VENDE CARRO DE PANADERO CON caballo, Darragueira 2276. v14

SE VENDE CARRO Y MONTURAS en buenas condiciones, Pavón 3713.

SE VENDEN CARROS Y CHATITAS de reparto id. de mano, Charcas 3949. v15

SE VENDE CABALLO DE 4 años, CArro con guarniciones completas, Argerich 935, Flores. v14

SE VENDE UNA CHATITA DE 4 RUEdas, usada, barato, para verla, Sáenz Peña 1742.

VENTA PERMANENTE DE CHATAS Y caballos y monturas, tratar Vieytes 1159, Carlos F. Costa. v14

VENDO UNA AMERICANA CON UN caballo oscuro, bonita guarnición y patente, informes E. Unidos 2785, de 7 á 8 a. m. y de 11 á 2 p. m. v14

ALQUILER DE CASAS

ALQUILASE CASA, 5 PIEZAS, DARWIN 279, llaves Triunvirato 1195. v14

ALQUILO CASA RECIEN PINTADA, 5 habitaciones, Flores, Bolivia 775. v14

ALQUILASE CASITA, CALDAS 1328, tratar Loria 58. v15

ALQUILASE UNA CASA, TALCAHUANO 326, tratar al 324. v14

ALQUILASE CAVIA 358 Y AVENIDA Alvear, con aguas corrientes. v14

ALQUILASE CASA ALTA, BARRIO aristocrático, Azcuénaga 1461. v14

ALQUILO DEPARTAMENTO VENTILAdo, Thames 1564 en 65 $. v14

ALQUILASE MATHEU 1342, DEPARTAmento interior, bien ventilado y con sol. v14

ALQUILASE CASA BAJA, PARA FAMIlia, esquina Paraguay 3000, abierta de 2 á 4. v16

ALQUILANSE 3 CASITAS MODERNAS, juntas ó separadas comodidades excepcionales, alquiler barato, Arenales 944.

ALQUILO DEPARTAMENTO, COMEdor, pieza, despensa y piecita 60 pesos, Acevedo 1077.

ALQUILASE ENTRE RIOS 472, CASA para una sola familia, tratar y verla de 8 á 10 a. m. y de 3 á 5 p. m.

ALQUILASE PARAGUAY 3533 ESPLENdida casa nueva lujosa, moderna con 6 piezas, vestíbulo, baño, etc., 160 pesos.

ALQUILO CASA PIÑO 2484, 6 PIEZAS y servicios, electricidad, baño caliente, artefactos, 220 pesos.

ALQUILASE CASA MODERNA 5 HABItaciones y demás dependencias, Uriarte 2421.

ALQUILO CASITA 2 PIEZAS PARA FAmilia, fondos, en 15 $, tratar Moreno 677.

ALQUILASE CASA PARA FAMILIA consultorio ó escritorio, Bartolomé Mitre 862, abierta de 9 á 11. v16

ALQUILASE POR 200 $, ESPLENDIDA casa de 9 piezas, Juncal 2960, tratar Tucumán 422. v15

ALQUILO CASA, E. UNIDOS 3071, 7 piezas, cloacas, baño, comodidades, llaves 3073. v14

ALQUILO CASA, CUADRA DE RIVAdavia, Yerbal 5284, tratar Pergamino 65. v14

ALQUILASE CASA MODERNA, ALTOS, Flores, E. Bonorino 231, tratar Arenales 2286. v14

ALQUILO CASA CON 4 PIEZAS, COMEdor, jardín, etc., en 65 $, llaves en la carbonería, Quirno 716. v16

ALQUILO ESPLENDIDA CASA DE CINco piezas, cuarto de servicio y demás comodidades, Pozos 1333. v14

ALQUILASE CASA EN FLORES, LAUturo 420, con 5 piezas, tratar Montes 2242, Flores. v16

ALQUILO CASA 3 PIEZAS, BAÑO, gas, aguas corrientes, para familia corta, Alvarez Thomas 3320, Villa Urquiza. v14

ALQUILO CASA CHICHE COMO PARA recién casados, con todas comodidades, San Juan 569. v14

ALQUILASE CASA JUNIN 1281, 5 PIEzas, cuarto de baño, 2 w. c., verla de 9 á 11 y de 2 á 5, tratar Sáenz Peña 1652.

ALQUILASE EN FLORES CASITA central, cuatro habitaciones, dos á la calle, Culpina 85, precio 100 $, llaves al 87.

ALQUILO CASA DE TRES PIEZAS recién hecha por 70 $, Granaderos y Páez, para tratar Soler 3277. v14

ALQUILASE CASA ESQUINA, CON 6 piezas, gas, cloacas y pozo semi-surgente, precio 130, Campichuelo 592. v15

ALQUILASE EN FLORES CASITA CON comodidad, Av. Avellaneda 2333, llaves al 2323. v14

ALQUILASE LA CASA MODERNA, bien decorada, calle Pueyrredón 688; llaves al lado; tratar Suipacha 1172, de 9 á 1 p. m., precio 350 pesos. v14

ALQUILASE CASA QUINTITA CON todas comodidades, Avellaneda 3265, de 3 á 6. v17

ALQUILASE CASA RECIEN CONSTRUIda con 7 piezas, vestíbulo, baño, etc. solamente en 150 $, Patagones 2083. v15

ALQUILO PRECIOSAS CASAS NUEVAS, ascensores y confort, Charcas 1619 y Montevideo 1012. v16

ALQUILO URUGUAY 275 CASITA elegante amueblada, llaves Cangallo 1575, 1er. piso. v14

ALQUILASE CASA TRES PIEZAS y comodidades, á una cuadra de Rivadavia y estación Villa Luro, Yerbal 5568. v15

ALQUILASE CASA NUEVA Y CONFORtable, 7 piezas, luz eléctrica, cloacas y demás comodidades, 220 $. Garay 2630. v15

ALQUILO CASA, PARAGUAY 4229, CON 6 habitaciones y demás dependencias, con luz eléctrica, gas y aguas corrientes. v15

ALQUILO CHALET, CON ALTOS Y BAjos, de 8 piezas, con toda comodidad á precio módico, Chivilcoy 642, Floresta. v15

ALQUILASE CASA MODERNA CON vestíbulo, luz eléctrica, baño caliente y frío, Paraguay 4661, tratar Florida 339, esc. 6. v14

ALQUILASE DEPARTAMENTO CHIche, 4 piezas, etc., recién pintado, bien ventilado, muy barato, Rivadavia 2188, depart. 8. v14

ALQUILASE HERMOSA CASA 12 PIEzas, grandioso jardín, garage, precio sumamente barato, verla de 11 á 2, Provincias Unidas 1888. v16

ALQUILASE CASA MODERNA, CON TOdas comodidades necesarias, Sgo. del Estero 333, abierta de 2 á 4 p. m., tratar Balcarce 180, escritorio 1o. v15

ALQUILASE CASA BAJA, MODERNA, con 6 piezas, vestíbulo, baño, cloacas y todas comodidades, en 160 $, Maza 1035, al lado de Boedo. v15

ALQUILASE CASA NUEVA DE 3 HABItaciones y demás comodidades, Gaona 3848, las llaves en el almacén Gaona y Nasca, tratar Suipacha 846. v14

ALQUILO CASA DE ALTOS, CON 7 PIEzas y demás comodidades, con cloacas, gas y luz eléctrica, Boedo 667. v14

ALSINA 1670, ALQUILASE, COMODA casa de 7 habitaciones, dos grandes patios, cocina y cuarto de baño, tratar Av. de Mayo 649, visítese de 3 á 5 p. m. v14

ALQUILASE CENTRAL, CASA MODERna para familia, con todas comodidades, Viamonte y Paseo de Julio, Edificio Delor. v14

ALQUILANSE LOS ALTOS DE LA ESquina de la botica, Lavalle 3510, compuesta de 4 salas y 3 habitaciones, cloacas y luz eléctrica. v15

ALQUILASE CASITA CON GRAN TErreno, Manuel Artigas 6552, tratar Bolívar 354, de 2 á 4 p. m., llaves Provincias Unidas 6315. v14

ALQUILASE CASA NUEVA, CON TODO el confort moderno, 5 habitaciones principales, hall, ascensor, etc., 220 $. Ecuador 481. v15

ALQUILASE A UNA CUADRA DE LA calle Florida, un petit hotel flamante, para familia ó casa de negocio de lujo. Informes ocurrir Santa Fe 1589. v15

ALQUILASE CASA, TODO CONFORT, con 7 piezas y servicio, tiene parquets, pisos, decoraciones, hermoso baño en $ 280 Victoria 2026. v15

ALQUILASE CASA PARA FAMILIA, de 5 habitaciones, Aroma 76, Plaza Monserrat, tratar Cangallo 318, abierta de 9 á 11. v16

ALQUILASE UNA CASA DE FAMILIA primer piso independiente, 5 piezas formando esquina, Azcuénaga 683, abierta todo el día, tratar Cangallo 318. v16

ALQUILASE RODRIGUEZ Peña 1151, casa baja, moderna 5 habitaciones, dos de servicio, vestíbulo y demás comodidades. v16

ALQUILASE CASA ALTA, 7 PIEZAS, cocina económica, baño completo, agua caliente, recién pintada y empapelada, Cochabamba 2050. v16

AMPLIA CASA, COMODA PARA FAMIlia y una pequeña industria, se alquila, Quintino Bocayuva, antes Artes y Oficios 583. v16

ALQUILASE CASA ALTA Y BAJA PAra familia, formando esquina con instalaciones de agua caliente y luz eléctrica, Arenales y Bustamante, abierta de 2 á 4. v16

ALQUILASE O VENDO LINDA CASITA, Vidt 427 sala, comedor, tres dormitorios, cuarto de baño, aguas corrientes, verla de 9 á 11 y de 2 á 4, tratar Zabala 1934. v14

ALQUILO CASA LA MAS MODERNA, recién concluida 6 grandes habitaciones y demás comodidades, aguas corrientes, baños agua caliente, Pacheco y Cullen, Gral. Urquiza. v16

ALQUILASE EN LA CALLE OTAMENDI 62, á media cuadra de Rivadavia altura 4700, dos preciosas casas modernas altos y bajos, con 6 habitaciones cada una, dependencias, ascensor, luz eléctrica, gas, calefacción, etc. v20

ALQUILO CASA CON 3 PIEZAS Y COcina, pozo semisurgente, en el pueblo de San Martín, calle Adelina Hué y San José de Flores, 35 $ tratar Antezana 99, llaves almacén El Centenario, de Martín Gemón. v17

ALQUILASE CASA MODERNA EN Palermo, Thames 2414, media cuadra de Santa Fe, con vestíbulo 6 piezas, cuarto de baño y comodidades recién pintada y empapelada, llaves y tratar Uriarte 2545, precio 210 $ mensuales. v16

ALQUILO DESDE 90 A 110 $ CASAS modernas sala 4 piezas, Flores Caballito, Verlas: Flaskin 2014 al lado Boyacá y Gaona, Paysandú 1222 y Gaona, Av. Bella Vista 914, Pujol 1155 y Gaona, O'Higgins 2854 y Congreso á 3 cuadras estación, Becher, Victoria 557, escritorio 1.

ATENCION: GRATIS PARA LOS PROpietarios de casas y útiles para los inquilinos: La Caución Comercial, presta á fianza á todas las personas de buenos antecedentes y entrega contrato á los propietarios, obligándose á pagarles puntualmente cada treinta días el importe de los alquileres, pedir informes á B. Mitre 688. v2

APARTAMENT PARA HABITACION DE familia se alquila en el palacio de la Inmobiliaria, Avenida de Mayo y Plaza del Congreso, casas de 5 habitaciones, con dos ascensores cada una, principal y para servicio, calefacción por cuenta de la compañía, servicio de porteros, ascensoristas hasta las 12 p. m. y demás comodidades consiguientes, conviene pedir precios, informes y condiciones de alquiler en las oficinas de La Inmobiliaria, San Martín 235. v14

BUENA CASA SE ALQUILA, LIMA 1483. v18

BOLIVAR 351, PISO 2o., ALQUILASE casa moderna de 7 piezas, 2 piecitas, despensa y todas comodidades, tratar Bolívar 315. v17

CASA DE 5 HABITACIONES Y SERVIcio, alquilo, Guardia Vieja 4112. v15

CASA SE ALQUILA DE 7 PIEZAS EN 155 $, Senillosa 130. v14

CASITA CHIC ALQUILO, SALA, 3 piezas, 110 $, verla de 4 á 5, Araoz 1753. v14

CASAS COMODAS, 7 PIEZAS, ALQUIlanse, Salguero 3211|23. v15

CASA ALQUILO PARRAL 950. v14

CASA AMPLIA Y LUJOSA CON TODO confort alquilo, Belgrano 1719. v14

CASAS ALQUILO MODERNAS COCHAbamba 2314-16 verlas de 2 á 5. v14

CASA SE ALQUILA CABRERA 3045 ESquina Laprida precio 150 $. v14

CASA DE ALTOS SE ALQUILA, Boedo 367. v20

CASA ALQUILO LINIERS 337, LLAves al 339. v14

CASAS DE 3 Y 5 PIEZAS ALQUILO Salta 170, tratar Salta 184. v14

CASA TRES PIEZAS 75 $, CON GAS, agua corriente, Ramón L. Falcón 3339.

CASA MODERNA CON TODAS COMOdidades se alquila, Viamonte 2331.

CASA MODERNA CON ARTEFACTOS, eléctrico alquilo, Espora y San Juan.

CASA, SE ALQUILA, COMODIDADES, verla de 9 á 11 a. m., Rioja 1645.

CASA, ALQUILASE SALA, VESTIBULO, 4 dormitorios, 2 patios, Cevallos 628.

CASA QUINTA EN TEMPERLEY, calle Colón esq. Cuyo, se alquila. v16

CASAS LUJOSAS 6 PIEZAS Y COMODIdades, alquilanse, Corrientes 1258. v16

CASA DE ALTOS DE 5 PIEZAS Y 2 servicio, se alquila, San José 1651. v15

CASA SE ALQUILA, CERRITO 145. v16

CASA ALQUILO ALBERTI 725, TRATAR B. de Irigoyen 1482.

CASA ESPLENDIDA SE ALQUILA, Cangallo 1263, tratar de 3 á 5 p. m.

CASA DE ALTOS MUY COMODA, SE alquila, Montes de Oca 329. v16

CASAS CHICHES SE ALQUILAN EN 50 pesos, Monte Dinero 1137, tranvía 86. v15

CASA 10 PIEZAS, ALQUILASE, SADI Carnot 1276, tratar Paseo Julio 1111. v15

CASITA BARATA ALQUILASE, 3 HABItaciones, agua corriente, Lobos 1552, Flores. v10

CASA DE 3 PIEZAS, SALA, COMEDOR y vestíbulo, se alquila, Bermejo 137, abierto de 2 á 5 p. m.

CASA CENTRAL, ESQUINA, 9 PIEZAS, se alquila con ó sin muebles, Tacuarí 386, de 1 á 3. v19

CASA CENTRAL, BAJA, 6 PIEZAS, comodidades, alquiler 180 $, Humberto I 842.

CASA MODERNA SE ALQUILA EN FLOres, 100 metros de Rivadavia, Portela número 95.

CASA MUY CENTRAL, 8 PIEZAS Y dependencias, alquilase para familia, Chacabuco 155. v15

CASA CHICA BARATA ALQUILO, Bacacay 5111, llaves en frente, tratar Libertad 251.

CASA NUEVA CHICHE ALQUILO, calle Thames 251, á 2 cuadras de Corrientes, tratar Bermejo 448. v15

CASA MODERNA SE ALQUILA, CASEros 1974, seis habitaciones, precio 180 pesos. v15

CASA DE ALTOS, 7 HABITACIONES y comodidades, se alquila, Belgrano 452, hay ascensor. v15

CASITA NUEVA 6 PIEZAS, COMODIDAdes, alquilase, Canalejas 1960, antes Tramway. v14

CASAS LINDAS Y BARATAS, CON TOdas comodidades, mucho aire y luz, edificio nuevo, alquilo, Rawson 236. v14

CASA MODERNA CON 6 PIEZAS espaciosas y comodidades se alquila, Pichincha 1140. v14

CASA AMPLIA DE 9 HABITACIONES y todas comodidades, alquilo, San Pedrito 265. v14

CASA GRANDE CON GARAGE Y COchera se alquila Rivadavia 4002, tratar Libertad 1292. v14

CASA-QUINTA EN MORON, MODERNA, se alquila, 5 piezas y comodidades en 100 $, Uruguayana 1715 y 25 de Mayo. v16

CASITA ALQUILO, CON 3 PIEZAS Y todas las comodidades, en Floresta, verla y tratar Calderón 124. v14

CASITA 3 PIEZAS, COCINA Y FONDO se alquila en 45 $, Quesada 4673, Villa Urquiza. v14

CASA DE FAMILIA MODERNA, ALQUIlase, con ó sin muebles ó se venden los muebles particularmente, Charcas 2167. v15

CASA ALQUILO $ 36, A 3 CUADRAS estación Bernal, Vaccari 179, dos piezas, vestíbulo, aguas corrientes, luz eléctrica. v15

CASA CON 75 VARAS DE FONDO Y CON contrata, se alquila, Sarmiento 1169 al 71, tratar Bmé. Mitre 468, Sr. Pietranera.

CASA SE ALQUILA, SALA, COMEDOR y dormitorio, cocina, c. baño, Roca 40, tratar Constitución y Cramer, Bernal, F. C. Sud. v14

CASA LUJOSA SE ALQUILA, RIVADAvia 2031, con 6 piezas de familia, tres de servicio y todas las comodidades é instalaciones del confort moderno. v14

CASA LUJOSA NUEVA, AMPLIA Y BIEN aireada, gran confort, calefacción, parquets, tres cuartos de baño y demás comodidades, se alquila, Moreno 1133. v15

CASA MODERNA ESPLENDIDA SE alquila, Cangallo 2496.

CASA TODO CONFORT, ALQUILASE, barata, 1er. piso, 5 piezas, servicio, calefacción, ascensor, baño completo, Junín 987. v19

CASITA DE 3 HABITACIONES y demás comodidades, terreno amplio, se alquila Boyacá 1733, entre Desedo y San Julián, llaves Gavilán 1747, señor Gandugila. v14

CASA RECIEN CONSTRUIDA DE SEIS grandes habitaciones, baño, cocina y dos piezas de servicio se alquilan, Junín 851, verla de 8 a. m. á 6 p. m. v15

CASITA COMODA, AL NORTE, SALA, comedor, 2 dormitorios y dependencias, se alquila, gas y luz eléctrica, Arenales 2251. v15

CASAS VIAMONTE 1676, ALTA, 8 PIEzas y dependencias y la 1678, baja, con mucho aire y sol, todas ventanas á la calle, alquiler módico, tratar Cangallo 2682, 2o. piso. Abierta de 4 á 5. v14

CASA NUEVA PARA FAMILIA, VESTIbulo, sala, comedor, 4 piezas, cuarto baño, con artefactos, instalación, gas, completa y demás comodidades, se alquila, Mármol 668, entre Independencia y Méjico, tratar teatro Apolo. v15

CASAS DE 5 y 6 PIEZAS, CON SERVIcio de agua corriente, cloacas, baño con agua caliente, luz eléctrica y demás comodidades, se alquilan, Charcas y Godoy Cruz, llaves Charcas 4640, tratar San Martín 235. v14

CALLE AREVALO 2572, A DOS CUAdras de la Avenida Gutemberg y Vértiz, tranvías 34, 35 y 37, se alquila una casa moderna de 6 piezas con todas las comodidades para familia, llaves á la esquina en el almacén; tratar Charcas 771. v15

CASA NUEVA, MODERNA, SE ALQUILA, consta de hall, sala, comedor, escritorio, tres dormitorios, baño con artefactos, altillo para baules, cuarto servicio, cocina, 2 w. c., galería techada de vidrios, gas, agua corriente, calle adoquinada, tranvías á todas direcciones, precio 180 $, verla y tratar San Carlos 4173. v14

CASA ALQUILASE, SANTA FE 5325, confrente á calle Ancón, 15 varas por 80, 8 lindas habitaciones, sótano, dependencias, molino, gran jardín al frente. Confortable residencia para familia ó adaptable para industria, comercio, garage, cinematógrafo. Contrata mínima 3 años. Visítese solamente de 10 a. m. á 1 p. m. No hay aviso de alquiler. v14

CASA ESPLENDIDA, BAJA, MODERNA, Rivadavia 3576, recién pintada y empapelada, con todas las exigencias del confort y lujo, compuesta de sala, antesala, comedor, 3 dormitorios vestíbulo, cuarto de baño con artefactos, cocina económica, antecocina, 2 piezas de servicio, w. c., carbonera, 2 patios, uno de ellos con claraboya corrediza, invernáculo, pisos de mosaico inglés, instalaciones eléctricas, se alquila con contrato, para visitarla de 10 á 4 p. m., llaves Rivadavia 3570.

DEPARTAMENTO ALQUILASE 3 PIEzas y cocina 60 $. Artes y Oficios 515.

DOS CASITAS 3 Y 6 HAB. ASCENSOR, baño, etc. alquilo, San Juan 2030. v14

DEPARTAMENTO SE ALQUILA, JUNcal 2376. v14

DEPARTAMENTO SE ALQUILA, URUguay 1137. v16

DEPARTAMENTOS ALQUILANSE, CON luz, ascensores, B. Mitre 1980. v15

DEPARTAMENTO ALQUILASE CON salida á la calle, Tucumán 2061. v14

DEPARTAMENTO MODERNO RECIEN construído, alquilo, Méjico 147. v14

DEPARTAMENTO HERMOSO ALQUILO, Santa Fe 4546. v14

DEPARTAMENTO MODERNO ALQUILO Humboldt 2433. v14

DEPARTAMENTO MODERNO RECIEN construído, alquilo, Guemes 2948. v14

DEPARTAMENTO MODERNO ALQUILO Tucumán 1544. v14

DEPARTAMENTO MODERNO RECIEN construído alquilo, Ecuador 1373. v14

DEPARTAMENTO CON BALCON, alquilo, Ayacucho 1049. v14

DEPARTAMENTO SE ALQUILA, Corrientes 1084. v14

DEPARTAMENTO 3 PIEZAS, MODERNO alquilo, Rivadavia 7753.

DEPARTAMENTO RECIEN PINTADO se alquila, B. de Irigoyen 1479.

DEPARTAMENTO A LA CALLE ALQUIlo, 55 $, Gurruchaga 237, llaves al 223. v15

DEPARTAMENTOS CONFORTABLES de 2 y 3 piezas, Saavedra 244, al 248. v25

DEPARTAMENTO A LA CALLE, ascensor, 4 piezas, alquilo 150 $, 25 de Mayo 638. v15

DEPARTAMENTO DE 3 PIEZAS, SE alquila, todas comodidades, luz eléctrica, agua corriente, Rivadavia 8844. v14

DEPARTAMENTOS ESPACIOSOS DE 3 y 4 habitaciones, alquilanse barato, Alvarez 1189. v14

DEPARTAMENTOS MODERNOS, nuevos, 3 y 4 piezas, alquilanse, Humahuaca 3847. v14

DEPARTAMENTO DE 1 PIEZA INDEpendiente, alquilo, sin chicos, 38 $. Alsina 3036. v14

DEPARTAMENTOS EXTERIOR E INterior se alquilan con todas comodidades. Corrientes 1351. v14

DEPARTAMENTO MODERNO CON balcones á la calle y todo confort se alquila, Belgrano 1572. v15

DEPARTAMENTO COMPUESTO DE DOS salas y una pieza, se alquila á personas mayores, Victoria 3290. v14

DEPARTAMENTO PARA FAMILIA SE alquila en Victoria 1311, piso 2o., tratar Chacabuco 78, escritorio 22. v17

DEPARTAMENTO DE 5 PIEZAS Y COmodidades 2o. piso, balcón á la calle, Paraguay 845. v14

DEPARTAMENTOS DE 3 y 4 PIEZAS Y comodidades, se alquilan, Esmeralda 951. v14

DEPARTAMENTOS LLENOS DE LUZ Y aire, cuartos de baño, con agua caliente, etc., se alquilan, Las Heras 2172. v20

DEPARTAMENTOS ALQUILANSE, 3 habitaciones, dependencias, Méjico 1067, tratar Moreno 835. v14

DEPARTAMENTO DE 3 PIEZAS, baño, luz eléctrica, se alquila, Pueyrredón 1875. v15

DEPARTAMENTO DE 3 PIEZAS, cuarto de baño, servicio y demás comodidades se alquila, E. Unidos 838.

DEPARTAMENTO MODERNO CON espléndida azotea, 4 piezas y comodidades, ascensor, balcones, se alquila, Solís 115.

DEPARTAMENTO GRAN SALA PARA escritorio, cinco habitaciones, comodidades alquilase, Callao 357.

DEPARTAMENTOS FLAMANTES 3 piezas y comodidades, alquilanse, Corrientes 1268. v16

DEPARTAMENTOS BARATOS Y LINdos de tres y cuatro piezas, baño, cocina, mucho aire y luz, alquilo, edificio nuevo, Rawson 240. v14

DEPARTAMENTO CON 3 PIEZAS, COcina y pieza de servicio, con cuarto baño y luz eléctrica, se alquila, Estados Unidos 2652. v15

EN LOMAS ALQUILO CASAS, CERCA estación, tratar á N. Piazza, Laprida 169, Lomas. v14

ESPLENDIDA CASA FLAMANTE, hall, salón, comedor, tres dormitorios, $ 260 calefacción, teléfono, Bmé. Mitre esq. Talcahuano 90. v14

EN BELGRANO CHALET CON O SIN muebles, 8 piezas, dos de servicio, garage, jardines, terrazas se alquila, Crámer 2213 y Mendoza 2891. v14

EN BANFIELD SE ALQUILAN DOS casas recién construídas dos piezas, cocina y cuarto de baño, con 1.000 varas de terreno, tranvía lo al á media cuadra, muy baratas, más informes, Chacabuco 145. v14

EN OLIVOS, CALLE URIBELARREA esquina Rawson, á una cuadra de la estación, se alquilan dos preciosos chalets estilo inglés, con todas comodidades, dirigirse á Morelli y Darca, Rivadavia 1255. v15

FORMALMENTE CONSEGUIMOS CUALquier casa que nos pida "El Banco de los Alquileres", Chacabuco 19 y Rivadavia 6884, Flores.

FLORESTA, ALQUILO HERMOSA casita 5 habitaciones comedor, baño, gas agua corriente, Oran 792, esq. Gaona, propietario de mañana. v14

MONTES DE OCA 167, CASA DE ALTOS con todas comodidades, recién pintada, se alquila, tratar [illegible] 71. v14

PETIT HOTEL LUJOSO, AMPLIO, garage alquilo, Junín y Arenales, verlo de 9 á 11 a. m. y de 2 á 5 p. m. v14

POR 250 $ ALQUILASE UN ESPLENDIdo [illegible] 753, una cuadra de estación Colegiales y dos de tranvía. v14

SE ALQUILA LA COMODA Y LUJOSA casa Liniers 1[illegible]

SE ALQUILA CASA CON 6 PIEZAS, Patagones 216. v14

SE ALQUILA UNA CASA EN ADROgué, Nerthber 2.. v14

SE ALQUILA CASA MODERNA, CHILE 2080. v14

SE ALQUILAN DEPARTAMENTOS, Rincón 1186.

SE ALQUILA CASA DE ALTOS, NUEve piezas, Libertad 446.

SE ALQUILA PETIT HOTEL AMUEblado con contrato Andes 1219, visitarlo de 2 á 5 p. m. v15

SE ALQUILA CASA ALTA, ESQUINA Triunvirato y Charlone, 5 habitaciones; verla de 10 á 12 a. m. y 4 á 5 p.m.

SE ALQUILA CASA CON 6 HABITACIOnes, Directorio 215, tratar Entre Ríos 655. v14

SE ALQUILA CASA DE 9 PIEZAS, Bacacay 3843, á una cuadra de la estación Floresta, en 200 $. v14

SE ALQUILA AL NORTE, MELO 223 casa para familia tratar Cangallo 309, Carlos Farini. v20

SE ALQUILA DEPARTAMENTO INDEpendiente, 6 piezas principales y demás dependencias, Victoria 1277, razón 1279. v15

SE ALQUILA DEPARTAMENTO INDEpendiente, 6 piezas principales y demás dependencias, Av. de Mayo 1376, razón 1276.

SE ALQUILA CASA DE LUJO, CON 7 habitaciones y demás comodidades, Malvinas 465. v14

SE ALQUILA CASA PARA FAMILIA, con 10 habitaciones grandes y dependencias, Cangallo 1359. v16

SE ALQUILA CASITA COMODA con terreno, Campichuelo y San Eduardo, tratar Rivadavia 3904. v14

SE ALQUILA PRECIOSA CASA DE 7 habitaciones, parajo inmejorable, Corrientes 4533, ocurrir al 4563. v15

SE ALQUILA PETIT HOTEL, URUGUAY 1624, con contrata, con ó sin muebles, verlo de 8 á 11 y de 1 á 6. v22

SE ALQUILAN CASITAS MODERNAS con todo lujo y confort, Guatemala No. 4270 y 4260. v14

SE ALQUILA CASA DE 5 HABITACIOnes, Casacuberta 56, 24 de Noviembre al 1660, alquiler 120 $. v15

SE ALQUILAN DEPARTAMENTOS DOS piezas, con cocina independiente, en 35 $, Aguirre 968. v13

SE ALQUILA UNA CASA, 4 PIEZAS Y sala, precio 110 $, Parral 131, llaves á la esquina, tratar Montes de Oca 509. v13

SE ALQUILAN 6 CASITAS CHICHES muy modernas y confortables, Isabel la Católica 685 entre Brandsen y Suárez. v15

SE ALQUILA LUJOSO CHALET, SUCRE 2051, Belgrano, con artefactos eléctricos, garage, jardín, 1.300 varas, tratar Callao 1223. v15

SE ALQUILAN DOS CASAS EN EL bulevar San Juan 2516, con 9 piezas, gas, luz eléctrica, agua caliente y fría, precio c|u. 200 $, tratar San Juan 2528. v14

SE ALQUILA GRAN CASA, SANTA FE 1912, 1o. y 2o. piso, con 30 piezas, 4 cuartos de baño y demás dependencias, con contrata, verla de 8 á 5 p. m. v16

SE ALQUILA CON CONTRATO 1o., 2o. y 3er. piso, Victoria 826, todo en conjunto, $ 430, se puede visitar de 12 á 5 p. m., tratar R. Alcorta, Sarmiento 357. v13

SE ALQUILA ESPACIOSA CASA de bajos, recién pintada de sala, comedor, 4 dormitorios, baño, servicios gallinero y mucho fondo; Constitución 1753, de 2 á 5.

SE ALQUILAN DOS DEPARTAMENTOS con ó sin muebles, todo á la calle y todo confort, alumbrado eléctrico completamente independiente, Suipacha 7.

SE ALQUILA CASA EN EL CABALLIto, calle Gavilán 1271, compuesta de sala, 4 piezas y demás comodidades, tratar Humberto 987. v16

SE ALQUILA UN DEPARTAMENTO DE 5 piezas en San Martín 195, hay ascensor y es apropiado para escritorios, precio económico, Tratar San Martín 176.

SE ALQUILAN DOS DEPARTAMENTOS, amueblados y 1 de tres piezas, y otro de dos piezas con pensión ó sin, con balcón, Rodríguez Peña 357, dep. 1, 1er. piso.

SE ALQUILA CASA CON TRES PIEZAS, cuarto de baño y cocina, instalación de gas y con mucho fondo, calle Colón, frente á la quinta de Binelli, Temperley, razón y llave en la esquina. v14

SE ALQUILA CASA DE ALTOS RECIEN construida, San Salvador 605, consta de vestíbulo, escritorio, sala, 2 grandes dormitorios, cuarto de baño, pieza para servicio y otra para lavado y planchado, artefactos de luz eléctrica y demás comodidades, verla y tratar en la misma de 9 á 12; se desocupará el 22 de Abril. v14

SE ALQUILA CASA NUEVA, ANCHOrena 625 y 27, á solo 20 metros del Mercado Abasto Proveedor, donde no se encuentran piezas para dormir, proporcionada por un gran hotel y consta de sótano de 7 metros por 22 de largo, con entrada independiente, 1er. piso, 1 salón, 7 metros por 22, y 8 piezas, cocina, baño y w. c., y 3 pisos más independientes, terraza y una pieza con 6 piletas para lavar ropa, luz eléctrica y toda clase de comodidades, contrato á gusto del interesado, quedando muy cerca de la estación del Once (F. C. O.), se alquila toda ó parte, verla los días 14, 15 y 16 á toda hora; tratar Anchorena 635. v13

TEMPERLEY, F. C. S., AVENIDA FERnández núm. 90, alquilo casa quinta.

ALQUILER de LOCALES y ESCRITORIOS

ALQUILASE HERMOSO SUBSUELO Y sala, Colombres 1573. v14

ALQUILASE SALA Y ANTESALA PAra negocios, Jujuy 1051. v14

ALQUILASE SALA Y ANTESALA PARA negocio, Rivadavia 3230. v14

ALQUILASE ESCRITORIO, RIVADAVIA 1525. v15

ALQUILASE BUEN LOCAL CON 2 HERmosas vidrieras, Carlos Pellegrini 841. v14

ALQUILO NEGOCITO, GALPON Y fondo y una pieza, Santa Fe 2853.

ALQUILO DOS DEPOSITOS CON SOTAnos, Pichincha 62 y Rivadavia. v15

ALQUILASE LOCAL CON VIDRIERA 100 $, en inquilinato de cien piezas, Chile 855.

ALQUILASE GRAN SALON CON GRANdioso terreno con entrada para carros, Victoria 1226. v15

ALQUILO LOCAL MODERNO, 120. metros, á gran depósito ó negocio, contrato barato, Billinghurst 240. v14

ALQUILANSE ESPLENDIDO SALON A la calle y escritorios, á precio bajo, Maipú 155. v16

ALQUILO ESQUINA UNICA CON SOTAno, San Ramón 906, Flores, tratar Alberti 346. v15

ALQUILO CASA DE TRES PIEZAS Y local para negocio en 350 $, Alsina 1304. v15

ALQUILASE LINDA ESQUINA, MARCHIquita y Miller, Villa Urquiza, tratar Monroe 4505. v20

ALQUILASE CASA DE NEGOCIO E industria, con 2 galpones y piezas, Chile 1626.

ALQUILASE DEPARTAMENTO CON puerta de negocio, Inclán 1174, tratar Urquiza 1410. v14

ALQUILO ESPLENDIDO LOCAL PARA negocio, comodidad para familia, muy barato en Palermo, Bompland 1821. v16

ALQUILO LOCAL DE NEGOCIO, SALA, antesala sótano y comodidades, familia, Belgrano 3328. v15

ALQUILO CASA PARA NEGOCIO CON comodidades para familia $ 80, Alderete 846, Barracas, Pineyro. v15

ALQUILANSE PIEZAS PARA ESCRITOrios, Reconquista 36, oficina Administración Propiedades del Nuevo Banco Italiano.

ALQUILASE CASA, SALA, 4 PIEZAS, galpón para cochería ó depósito de vinos 140 $, French 2990, tratar Alvarez 2532.

ALQUILASE GRAN BIOGRAFO CENtral, con 700 sillas nuevas, condiciones ventajosas, Cerrito 458, razón Paraná 151, 2o. v16

ALQUILASE PARA pequeña INSTITUción bancaria ú oficinas, local completamente bien amueblado, tratar Victoria 1408.

ALQUILASE ESPACIOSO LOCAL 10 por 30 varas con sótano y demás comodidades, edificio nuevo, recién terminado, Tacuarí 453. Verlo todo el día; tratar Bolívar 536, de 1 á 4 de la tarde. v15

ALQUILO DEPOSITO 500 METROS TEchado, para garage, fábrica, cochería y caballeriza, piezas, altillo, para industria, 150 $, E. Unidos 3315 al 21, tratar Rivadavia 7176. v14

CORRALON ALQUILO, 15 PESEBRES Y 4 piezas todo adoquinado, Av. San Martín 1602. v15

CASA DE FAMILIA Y LOCAL PARA negocio, 6 piezas, etc., Gral. Urquiza 332 al 336, se alquila, con contrata, tratar gerente, Florida 328. v15

CASAS PARA NEGOCIO Y FAMILIA, se alquilan á dos cuadras de las estaciones del F. C. Midland y F. C. C. B. A., Avenida Alcorta 550 al 576 y Vélez Sársfield. v15

DOS ESPLENDIDAS SALAS DECORAdas para consultorio, escritorio ó conservatorio, alquilase, Rivadavia 1951. v14

DEPARTAMENTO PARA ESCRITORIO se alquila, Bernardo de Irigoyen 147, tratar en la misma calle Nro 171. v15

DEPOSITO DE ALTOS, SE ALQUILA, 200 metros cuadrados, con electricidad, Thames 1531. v14

ESCRITORIOS CENTRALES Y A LA calle, alquilanse, Suipacha 212, piso 2o. v15

ESCRITORIO ALQUILO, LUZ ELECTRIca y teléfono, 50 $ mensuales, Uruguay 619. v14

ESCRITORIOS Ó NEGOCIO, SALA Y ANtesala espaciosas alquilo, 120 $, Suipacha 320. v14

ESCRITORIO AMUEBLADO, TELEFOno, casa etc., alquilo, Av. de Mayo No. 1279.

ESPACIOSO LOCAL CON GRAN SOTAno y departamento para familia se alquila, Rivadavia 2035, tratar Avenida de Mayo 945, de 3 á 5 p. m. v14

ESPLENDIDO Y AMPLIO LOCAL APTO para cualquier clase de negocio, se alquila ó vendo alquiler módico, calle Rivadavia 723, tratar Florida 414. v20

EN LA CALLE FLORIDA ESQUINA Viamonte, por 900 $ al mes, con contrata, gran casa esquina con largos balcones sobre Florida y sobre Viamonte, especial para joyería, casa de modas, sombrerería, etc. se alquila, tratar R. Alcorta, Sarmiento 357. v13

GALPON SE ALQUILA, ARENA 37, Altura Caseros y Loria. v14

GALPON SE ALQUILA, CATAMARCA 333, 55 $. v14

GRAN LOCAL CENTRAL ESQUINA, Tacuarí y Belgrano, sótano y 7 vidrieras, tratar Tacuarí 288, de 1 á 3. v15

GALPON MATERIAL CON GRAN frente calle, mucha luz y elect., alquilo, Pringles 1196.

GALPON COMO PARA GARAGE Ó INdustria con casa para familia independiente alquilo ó vendo con facilidades de pago, Rivadavia 5684. v15

LOCAL CON COMODIDAD PARA FAmilia, alquilase, Rivadavia 2023. v14

LOCAL ESPACIOSO CON GRAN SOTANO alquilo, Belgrano 732. v14

LOCAL ESPACIOSO PARA NEGOCIO SE alquila, Bernardo de Irigoyen 143, tratar en la misma calle Nro 4..

LOCAL GRANDE SE ALQUILA, VENEzuela 673.

LOCAL CENTRAL NUEVO, MUY CLARO con sótano, se alquila, Moreno 1523.

LOCAL PARA NEGOCIO SE ALQUILA, Triunvirato 150.

LOCAL ESPLENDIDO CON GRAN SOtano se alquila, Cangallo 2602.

LOCAL 20x40 COMODIDADES PARA depósito ó corralón, Almagro 146. v14

LOCAL AMPLIO, SALON, ALQUILASE, B. de Irigoyen 791. v15

LOCAL SAN JUAN 2130, ALQUILO con piezas, abierto de 7 á 11 a. m. v17

LOCAL CON SOTANO Y COMODIDAD se alquila, Rioja 655. v15

LOCAL CON SOTANO, SE ALQUILA, Salta 184. v14

LOCAL AMPLIO GRAN SOTANO DOS ascensores, alquilo, Espora y San Juan. v14

LOCAL PARA NEGOCIO ALQUILO, Rondeau 3225, tratar B. de Irigoyen 171. v15

LOCAL Y 4 PIEZAS SE ALQUILA, ZAguán independiente, Rivadavia 8855. v19

LOCAL NUEVO CENTRAL PROPIO para casa introductora, etc. se alquila; Venezuela 632. v16

LOCAL LINDO, CON COMODIDADES E instalaciones eléctricas, se alquila, 1979 Charcas. v14

LOCAL SE ALQUILA 63 METROS POR 12, galpón al fondo y negocio á la calle, 5 años contrato, Jujuy 1263. v15

LOCAL ALMACEN ALQUILO, TRELLES y Monte Egmont, 95 $, tratar Belgrano 3174, dpto. 7. v15

LOCAL SE ALQUILA, PARA CUALquier negocio, con ó sin instalaciones, Independencia 639 al 41. v14

LOCAL GRANDE CON TECHO SIN PERmiso caballeriza, se alquila, por carta, Rocha 253, Storani. v14

LOCAL FORMANDO ESQUINA, PARANA y Tucumán 1499, con grandes sótanos; se alquila para tratar Viamonte 723. v15

LOCAL CENTRAL pequeño á 1|2 cuadra del correo, $ 90 mensual, alquilase, especial para cigarrería, agencia, escritorio, Corrientes 354. v15

LOCAL NUEVO ALQUILO CON COModidad para familia, apto para industria ó depósito, luz eléctrica, agua corriente y cloacas, Sarmiento 2851. v14

LOCAL ESPACIOSO PARA UNA GRAN fábrica ó garage, se alquila, 15 de Noviembre 1889, antes Armonía 3260, tratar B. de Irigoyen 171. v15

NEGOCIO GRANDE, SOTANO, COMODIdades, propia para depósito alquilase, Humahuaca 3841. v14

PIEZAS ALTAS PARA ESCRITORIOS se alquilan, B. de Irigoyen 171. v15

PERU 763 ALQUILASE GRAN LOCAL con espacioso sótano, 3 piezas para familia, cocina, baño, etc, Llaves al 759, tratar Bolívar 315. v17

PARA MEDICOS, DENTISTAS, GRANDES escritorios, etc., gran casa de altos, con largos balcones á Florida y Viamonte, se alquila en 900 $. por mes, con contrata, tratar R. Alcorta, Sarmiento 357. v10

PANADERIA ALQUILO CON CONTRATA, barrio de porvenir, comodidad para familia, horno 6 mts., caballeriza y demás comodidades, Pizarro 6599, tratar Yapeyú 9... v15

SE ALQUILA GALPON Y CASA, YATAY 150, tratar Callao 1225. v15

SE ALQUILA NEGOCIO, BARATO, Bmé. Mitre 3506. v15

SE ALQUILA SALON PARA TALLER DE sastre, Santa Fe 4902. v15

SE ALQUILA UN GALPON Y COMEDOR moderno, Lambaré 1052. v14

SE ALQUILA GRAN LOCAL PARA NEgocio y sala para familia, Lavalle 386. v15

SOTANO SE ALQUILA MEJICO 3090, mucha luz, de 130 ms. cs. por 2.70 alto. v15

SE ALQUILA GALPON DE 20 metros por 8 con patio, corralón pieza y cocina, Chacabuco 627, Avellaneda. v16

SE ALQUILA PARA AVISOS DE AUtomóviles parte de un local, Suipacha 527.

SE ALQUILAN 2 LINDAS Y ESPACIOsas piezas para escritorio ó para hombres solos, Lavalle 1079, altos. v20

SE ALQUILAN DOS PIEZAS A LA CAlle, para escritorio ó hombres solos, Lavalle 1382, piso 5o., hay ascensor. v15

SALA Y ANTESALA PARA ESCRITOrio ó personas mayores se alquila, Piedras 960. v14

SE ALQUILA ESPLENDIDA ESQUINA, Santa Fe y Río Bamba, con contrata, verla de 8 á 12 y de 1 á 6. v15

SE ALQUILA UNA CASA CON DOS galpones, uno al frente y al fondo, con 4 piezas de material, Atacama 263. v14

SE ALQUILA UN CORRALON CON TRES piezas, 8 puestos para caballos, Valentín Gómez 4316, tratar al 4304. v14

SE ALQUILA UN GALPON CONSTRUIDO para garage de 20 metros y comodidad para familia, con contrata, Thames 79.

SE ALQUILA LOCAL PARA NEGOCIO Y comodidad para familia, Montes de Oca 414.

SE ALQUILAN LOS FONDOS CON LUZ y comodidades, como para taller ó fotógrafo, B. Mitre 782. v15

SALON PARA NEGOCIO CON MUCHAS comodidades para familia, alquilo, Rivadavia 7755.

SE ALQUILA ESQUINA MODERNA PAra negocio, Estados y Charlone, Triunvirato 1199. v16

SE ALQUILA SALA CON PUERTA A la calle y dos vidrieras, antesala, con cielo raso yeso, en 30 $, Esperanza 1831.

SE ALQUILA HERMOSO LOCAL CON sótano para casa mayorista, se venden las instalaciones, ocurrir Sarmiento 1477. v15

SOTANO DE 20 METROS POR 9, LUZ eléctrica y gas, apto para cualquier industria, alquilo barato, Rivadavia 8818. v15

SE ALQUILA PARA CONSULTORIO MÉdico, de dentista ó para escritorio, sala, antesala y vestíbulo, independientes, casa muy seria, Carlos Pellegrini 517. v17

SE ALQUILA UN GRAN LOCAL PARA casa mayorista, con frente donde irá el nuevo mercado, tiene un sótano de 400 mts. cuadrados, Paseo Colón 455. v18

SE ALQUILAN DOS ESPACIOSOS LOcales conjuntamente ó por separado en la calle Moreno 1368 y 1374, tratar en el número 1370. v14

SE ALQUILA PARA ESCRITORIO UN precioso departamento independiente, compuesto de un gran salón y tres piezas, especial para ingenieros ó arquitectos, Lavalle 944. v18

SE ALQUILA ESPLENDIDA CASA NEgocio y para familia, subsuelo y casa de altos, juntos ó separados, con tranvías Lacroze á la puerta y á 3 cuadras del tranvía No. 35 y con la feria enfrente, Cabildo 4071 al 4079, verla de 10 á 4, tratar Carlos Pellegrini 606. v14

TERRENO PARA QUINTA EN FLORES, alquilo, tratar Salta 184. v14

TERRENO SE OFRECE EN ALQUILER con contrata, superficie 1.200 v. c. Honduras y Medrano tratar Juncal 1008. v17

TERRENO SE ALQUILA DE 1.300 VAras cercado de pared, Provincias Unidas 2872, contrato 3 años; precio 60 $; tratar C. Pellegrini 576. v15

HOTELES Y CASAS DE PENSION

A TOMAR PENSION BUENA Y ABUNdante en casa de familia, Cerrito 44.

A $ 40 PENSION CON PIEZA, 80 Y 90 con vistas al río, Sarmiento 212, piso 2. v13

A TOMAR PENSION Y PIEZA AMUEblada en familia española, Lima 391. v15

A CABALLEROS, PENSION EN FAMIlia española, Valentín Gómez 3037. v18

A UNO O DOS señores PENSION Y pieza amueblada, precios reducidos, Sarmiento 338. v13

A 30 $ BUENA PENSION, CON CAMA 50 $, diarios 2.50 $, familia vasca, Cerrito 52.

A 30 $ PENSION LIMPIA Y SANA, con cama 50 y 60 $, puchero á la española, casa regia, aseo, Chile 657. v16

A UNO O DOS CABALLEROS, SE DA buena pensión y hay pieza, familia, Perú 367, altos.

A $ 35 PENSION MODELO, 1|2 PENsión 18 $, con pieza 50 $ en adelante, Rivadavia 1225. v18

A PENSION CON O SIN PIEZA O SALA para matrimonio ó caballeros, Cangallo 942. v15

A 35 $ PENSION, CON PIEZA 60 Y 65 $ á caballeros, en familia, Méjico 923.

A 25 $ PENSION EN FAMILIA ITALIAna, con pieza 65 $, Chacabuco 255, piso izquierda.

A $ 30 PENSION CON CAMA, 45 y 50 comida á la española, B. de Irigoyen

A CABALLEROS O MATRIMONIO pensión con ó sin sala en familia, Ayacucho 21.

A 30 $ PENSION EN PIEZAS HIGIENIcas, pasajeros $ 1.50 diario, Defensa 1185. v15

A CABALLEROS Y MATRIMONIOS doy pensión $ 35, con pieza 60 $, familia, Libertad 270. v15

A 35 $ PENSION DA FAMILIA española con pieza 50 y 65, Valentín Gómez 3651. v14

BUENA PENSION Y PIEZAS AMUEbladas, luz eléctrica, Lima 350, piso 1o.

BUENA PENSION CON O SIN PIEZA, todas comodidades, Belgrano 590. v15

BUENA PENSION EN FAMILIA española precio módico, Córdoba 2056. v15

BUENA PENSION CON Y SIN CAMA, Corrientes 1258, 2o. piso, depto. 2.

BUENA PENSION SE OFRECE EN CAsa de familia, precios módicos, Cerrito 41. v14

BUENA PENSION CON PIEZAS LUJOsamente amuebladas, alquilanse para matrimonio ó señorita sola, Corrientes 1153. v15

CORTA FAMILIA HONORABLE ACEPta un matrimonio ó dos señoritas distinguidas, como pensionistas únicos, honorarios módicos, Valle 45, plaza Italia.

ESPLENDIDA PENSION, CON CAMA 60 á 70 $; por día, 2.50 y 3 $, Rivadavia 1073. v14

FAMILIA CATALANA ADMITIRA DOS pensionistas, Laprida 88.

HOTEL ITALIA, CORRIENTES 1619 A familias y pasajeros, precios módicos. v12

HOTEL MONDARIZ REFORMADO, Victoria 946|44, por día 3 $, por mes 10 $.

HOTEL MARIANI, MONTEVIDEO 413, piezas confortables, precio módico. v15

HOTEL EXCELSIOR, VICTORIA 884, salas amuebladas, con pensión de primer orden. v14

HOTEL IMPERIAL, TALCAHUANO 77, alquilo piezas con ó sin pensión, desde 2 $ y pensión sola por mes 30 $. v11

HOTEL LION DE OR, PIEZAS AMUEbladas, á todas horas, para familias y matrimonios, con ó sin pensión, Entre Ríos 711. v14

PENSION FAMILIAR, PIEZAS, UNA Y dos camas, precio módico, Moreno 552.

PENSION, RIVADAVIA 1090, POR 40 $ pensión de primera. v16

PIEZAS CON PENSION ALQUILO, precios módicos, Victoria 4020. v14

PENSION DE PRIMERA Y PIEZA amueblada en familia española, Lima 816.

PENSION Y PIEZA PARA EMPLEADOS ó estudiantes Alsina 982.

PENSION FAMILIAR Y ALQUILASE sala y otras piezas, Esmeralda 329, 2o.

PENSION Y SALA AMUEBLADA A 2 caballeros, en 65 $, Venezuela 693.

PENSION Y PIEZAS CON BALCON A la calle, comodidad para matrimonio, Defensa 591. v16

PENSION A 35 Y 40 $ EN FAMILIA riojana, Talcahuano 272, 1er. piso, derecha.

PENSION BUENA CON O SIN PIEZA se dá en casa de familia, Pueyrredón 594. v16

PENSION MODICA A 1 O 2 CABALLEros, con ó sin pieza, familia española, Moreno 1326, depto. 8, piso 1o. v15

PENSION ESPECIAL 35 $ Y SALITA amueblada á matrimonio, familia italiana, Lima 519. v15

PENSION CON CAMA, $ 60; SALAS Y piezas á familias y caballeros, Uruguay 150.

PENSION Y PIEZA AMUEBLADA ALquilo, familia vasca, 1932 Rivadavia, piso 1o. v14

PENSION Y PIEZA AMUEBLADA ALquilo á matrimonio solo, Viamonte 482. v14

PENSION CON DOS HABITACIONES ventiladas, comida de familia, Méjico 836. v15

PENSION SUPERIOR SE OFRECE A 1 ó 2 señores con sala ó pieza bien amueblada, casa familia francesa, central, Chacabuco 350.

SE DA PENSION EN CASA DE FAMIlia española, Tacuarí 789.

SE DESEA DAR PENSION EN CASA de familia, Lavalle 1177, 2do. piso, p. 25.

CASAS Y HABITACIONES BUSCADAS

BUSCO SALA Y ANTESALA O ANTEsala y pieza para escritorio, en casa de familia, radio: Victoria á Rivadavia hasta el Once, C. Suárez, Moreno 430.

COMEDOR Y 3 PIEZAS O GALPON, SE desea alquilar, Bmé. Mitre 4243. v15

CASA CENTRICA CON GALPON AL fondo, se necesita; dirigirse á J. R., Belgrano 1389.

CABALLERO INGLES DESEA PIEZA con pensión completa adonde tenga ocasión para aprender el español, ofertas sub: L. H., Bolívar 765.

DEPARTAMENTO DE 2 O 3 PIEZAS, cuarto baño, luz eléctrica, gas se busca. Ofertas con precio casilla 280. v14

EMPLEADO DESEA ALQUILAR PIECIta en casa de familia, de 12 $; ocurrir ó escribir San Juan 1928, J. M. v14

EN BELGRANO SE DESEA ALQUILAR chalet con jardín, 8 piezas y dependencias á lo menos, cerca de las estaciones. Dirigirse Juramento 3127. v15

EN CASA DECENTE DESEA ALQUILAR 2 piezas matrimonio, con un chico, radio Victoria á Viamonte y Paso á Río Bamba, Frasco, Moreno 2200.

GALPON SE NECESITA DE 30 metros por 12, ocurrir Carlos Calvo 3058. v14

JOVEN EMPLEADO EXTRANJERO ALquilaría en casa tranquila de familia educada, único inquilino, pieza ventilada y cómoda, con buena pensión á menos de cinco cuadras de Callao y Santa Fe. Dirigirse á M. S., Santa Fe 1800. v15

JOVEN MATRIMONIO CON DOS NENItas y un señor de edad necesitan dos piezas y participación de la cocina y baño en casa de otra muy corta familia. Dirigir ofertas por carta á N. N., San Martín 1657, Flores, indicando dirección, número de personas en la familia, último precio, comodidades y tranvías cercanos; siendo oferta conveniente se acepta de cualquier barrio.

PIEZA SIN MUEBLES, CON ASISTENcia precisa, por carta condiciones, 25 de Mayo 159, escrit. 9.

SE NECESITA CASA DE 6 PIEZAS, radio de Independencia al Norte y de Carlos Pellegrini á Pueyrredón. Ofertas á Castelli 346, altos. v14

SE DESEA ALQUILAR CASA CON 4 dormitorios y demás dependencias, cualquier radio, prefiriendo el Norte, dirigirse á J. Nelson, hotel Apolo. v15

SE DESEA UNA CASA Ó DEPARTAMENto bien amueblado, de 5 habitaciones, 3 de ellas dormitorios y comodidades para el servicio; Roberto Perrin, Uruguay 275. v15

TERRENO DESEO ALQUILAR ALREdedores estación Chacarita, (Lacroze), cerca adoquinado, 1.600 vs. arriba, para depósito, ofertas Cangallo 3882.

ALQUILER DE HABITACIONES

ALQUILASE PIEZA AMUEBLADA con ó sin pensión, Junín 1273. v14

ALQUILO PIEZA AMUEBLADA CON pensión para dos, Tacuarí 789.

ALQUILASE HABITACION AMUEBLAda para hombre, Lima 165. v15

ALQUILASE SALA á PERSONAS mayores, S. del Estero 1085. v15

ALQUILASE LINDA SALA, UNICO inquilino, San Juan 786. v14

ALQUILO SALA Y COMODIDAD PARA familia, Av. La Plata 1128. v13

ALQUILASE BONITA PIEZA A CABAllero, Corrientes 676, 2o. piso. v14

ALQUILO 2 PIEZAS, NO HAY PAPEL, Valentín Gómez 3326. v17

ALQUILASE UNA SALA EN CASA DE familia, Constitución 1389. v14

ALQUILASE SALA O COMEDOR, Treinta y Tres 86. v14

ALQUILO PIEZA A HOMBRE SOLO, Montevideo 839. v14

ALQUILASE SALA A MATRIMONIO SOlo, Solís 673. v14

ALQUILO PIEZA VACIA, BALCARCE 1485. v13

ALQUILO UNA SALA CON BALCON, Córdoba 1228. v15

ALQUILASE PIEZA A PERSONA SOLA, Loria 58. v14

ALQUILO PIEZA A HOMBRES SOLOS, Pasco 66, dpto. 11. v14

ALQUILO PIEZA A HOMBRES SOLOS, B. Mitre 1567, dep. 5. v14

ALQUILASE GRAN COMEDOR A PERsonas mayores, Santa Fe 2542. v14

ALQUILASE PIEZA AMUEBLADA PAra caballeros, Rivadavia 1525. v14

ALQUILASE PIEZA PARA HOMBRE solo, Larrea 364, dept. 18. v14

ALQUILASE PIEZA A HOMBRES SOlos, Tacuarí 442. v14

ALQUILO LINDA PIEZA AMUEBLADA á caballero, Cerrito 251. v14

ALQUILO SALA O PIEZA AMUEBLAda, Lima 757, 3o. piso. v14

ALQUILASE PIECITA EN 25 $, CANGAllo 1171, piso 1o. v14

ALQUILANSE DOS PIEZAS A PERSOnas mayores, Chile 1581. v14

ALQUILASE MAGNIFICO COMEDOR 45 pesos, San Juan 2670. v14

ALQUILASE COMEDOR Y UNA PIEZA, Rivera 480. v15

ALQUILASE COMEDOR Y PIEZA PAra personas mayores, Pringles 341.

ALQUILASE PIEZA PARA HOMBRES solos, casa tranquila, Piedras 539.

ALQUILANSE PIEZAS Y COMEDORES juntos ó separados, Rivadavia 1951.

ALQUILO DOS PIEZAS JUNTAS O SEparadas, comodidad, Triunvirato 471.

ALQUILO PIEZA BIEN AMUEBLADA á 1 ó 2 caballeros, B. de Irigoyen 1009.

ALQUILASE PIEZA AMUEBLADA, PAra 1 ó 2 caballeros, Paraná 959.

ALQUILASE SALA 60 $, Sgo. DEL EStero 782.

ALQUILASE COMEDOR PARA HOMbre solo, Cevallos 329.

ALQUILO PIEZA EN $ 38, CON LUZ eléctrica y cocina, Méjico 1067, dep. 6.

ALQUILANSE DOS PIEZAS, UNA CON ventana á la calle, Lima 1144.

AYACUCHO 30, ALQUILASE PIEZA, personas solas, luz eléctrica, 1o. izquierda.

ALQUILASE COMEDOR, CASA DE FAmilia, Córdoba 1658. v15

ALQUILASE COMEDOR, CASA DE FAmilia, C. Pellegrini 461. v15

ALQUILASE PIEZA A HOMBRES SOlos, Defensa 544, dep. 2.

ALQUILASE SALA O PIEZA bien amueblada, Paraná 309. v15

ALQUILASE PIEZA CON BALCON y pensión, Venezuela 594. v15

ALQUILASE PIEZA AMUEBLADA, CAsa de familia, Paraguay 2474.

ALQUILER DE HABITACIONES

ALQUILASE SALA CON Ó SIN MUEBLES, casa familia, Venezuela 1707.

ALQUILO SALITA CON MUEBLES EN familia, Santa Fe 1907, 3o. v16

ALQUILASE PIEZA AMUEBLADA, Montevideo 872.

ALQUILASE PIEZA AMUEBLADA Á señor solo, único inquilino, Paraná 443.

ALQUILO PIEZA Á HOMBRES SOLOS, Méjico 517. v15

ALQUILASE PIEZA VACIA Á MATRIMONIO con cocina, Pasco 37. v15

ALQUILANSE PIEZAS CON PENSION en casa de familia, Cerrito 44.

ALQUILASE UNA PIEZA PARA señorita en casa de familia, Alsina 1968.

ALQUILO PIEZA, RODRIGUEZ Peña 450, casa particular.

ALQUILASE COMEDOR Y DOS PIEZAS, cocina independiente, Balcarce 329.

ALQUILASE PIEZA SIN MUEBLES para hombres solos, Lima 658.

ALQUILASE PIEZA PARA HOMBRES solos, Santa Fe 2368. v15

ALQUILO ESPLENDIDA SALA Á precio módico. Libertad 50.

ALQUILASE PIEZA BIEN AMUEBLADA, para caballero, Pueyrredón 1717.

ALQUILO PIEZA AMUEBLADA Á 2 caballeros, Paraguay 659.

ALQUILASE PIEZA BIEN AMUEBLADA, Av. de Mayo 1150, 2o. piso.

ALQUILASE PIEZA GRANDE Á FAMILIA sin niños, Belgrano 857.

ALQUILASE PIEZA AMUEBLADA PARA hombre solo, Sarmiento 1142.

ALQUILASE ESPACIOSA PIEZA BIEN amueblada, Paraná 460.

ALQUILANSE DOS PIEZAS JUNTAS, Chacabuco 879.

ALQUILO TRES PIEZAS AMUEBLADAS con pensión, Bmé. Mitre 1991.

ALQUILASE PIEZA AMUEBLADA hombre solo, único inquilino, Suipacha 392.

ALQUILO PIEZA Á MATRIMONIO, Pozos 929. v15

ALQUILASE SALA O PIEZA AMUEBLADA y pensión, C. Pellegrini 456.

ALQUILASE HABITACION AMUEBLADA para hombres, Rivadavia 1625. v15

ALQUILO GRAN PIEZA 17 $, PROV. Unidas 867, 2 cuadras Rivadavia 5400. v17

ALQUILO PIEZA AMUEBLADA Á CABALLEROS en familia, Sgo. del Estero 173. v15

ALQUILASE LINDA PIEZA PARA hombre solo, Corrientes 2519, altos. v15

ALQUILASE PIEZA AMUEBLADA persona seria, casa de familia, Junín 260. v16

ALQUILASE PIECITA Á PERSONA SOLA, Solís 1727, depto. 3, no hay papel. v15

ALQUILASE PIEZA Á HOMBRES SOLOS en 35 $, casa decente, Tacuarí 452. v15

ALQUILO 2 SALAS Y ANTESALA, CON luz eléctrica, en 135 $, Cerrito 1066. v15

ALQUILASE BUENA PIEZA AMUEBLADA, en casa de familia seria, Ayacucho 552. v15

ALQUILASE EN CASA DE FAMILIA piezas para hombres solos, Venezuela 2521. v15

ALQUILO HERMOSAS PIEZAS Y COMEDOR, otra amueblada, con ó sin pensión, Cerrito 1222. v14

ALQUILO SALA GRANDE baño, LUZ Y cocina, á matrimonio ó señora sola, Azcuénaga 42, primer piso. v14

ALQUILASE SALA, ANTESALA Y OTRA pieza, corridas, con vestíbulo, para familia, Méjico 1651. v16

ALQUILANSE AMUEBLADOS DOS ESPACIOSOS dormitorios juntos ó separados, casa aireada. Alsina 440. v15

ALQUILASE EN FAMILIA PIEZA, electricidad, baño y pensión dos hombres, 24 de Noviembre 447. v14

ALQUILASE PIEZA Y OTRA CHICA para hombre solo, Corrientes 1258, 3er. piso, dpto. 7. v15

ALQUILASE SALA AMUEBLADA CON pensión, á 2 caballeros, San José 148, altos. v14

ALQUILANSE DOS ESPACIOSAS piezas, único inquilino, Convención 2775, Flores. v14

ALQUILASE PIEZA AMUEBLADA Á 1 ó 2 hombres, casa familia, Victoria 2816. v16

ALQUILO PIEZA Á LA CALLE, HOMBRES solos, luz eléctrica, Sáenz Peña 326, 1o. izquierda. v14

ALQUILASE ESPLENDIDA PIEZA amueblada para uno ó dos caballeros distinguidos, Andes 1984. v15

ALQUILO SALA Y ANTESALA, JUNTAS ó separadas, único inquilino, Estados Unidos 685. v14

ALQUILO PIEZA 35 $ Á HOMBRES O personas mayores, Rodríguez Peña número 1716. v14

ALQUILASE LINDA SALITA AMUEBLADA, con pensión, á persona distinguida. Callao 326. v15

ALQUILASE PIEZA Á MATRIMONIO solo, en casa de familia, Montevideo 737. v14

ALQUILASE PIEZA AMUEBLADA Á 1 ó 2 caballeros, en casa de familia, Venezuela 649. v14

ALQUILO PIEZA AMUEBLADA, CON todo confort, en casa de familia decente, italiana, Ayacucho 835. v15

ALQUILASE PIEZA, CASA DE FAMILIA, matrimonio ó persona sola, Corrientes 3135. v14

ALQUILO 40 $ LINDA PIEZA AMUEBLADA, luz eléctrica, alquílase cab., Pellegrini 622. v14

ALQUILASE SALA AMUEBLADA, CON entrada independiente á señor que ocupe poco, Río Bamba 333. v14

ALQUILO DOS PIEZAS CON LUZ eléctrica, empapeladas, á personas mayores ó matrimonio, Bulnes 753. v14

ALQUILASE HABITACION CON BALCÓN á la calle, caballeros solos, Bdo. de Irigoyen 1148. v14

ALQUILANSE DOS SALAS Y PIEZA juntas ó separadas, con ó sin muebles, Sáenz Peña 959. v14

ALQUILO HERMOSA SALA, BIEN amueblada, con balcones, comodidades, Río Bamba 1083. v14

ALQUILO PIEZA Y PIECITA JUNTAS á matrimonio, único inquilino, San Juan 1366. v14

ALQUILASE PIEZA AMUEBLADA PARA matrimonio ó hombre solo, Uruguay 524. v14

ALQUILASE LINDA PIEZA Á PERSONAS mayores; tratar directamente, Uruguay 1323, dep. 10. v14

ALQUILASE Á CABALLEROS SOLOS, pieza amueblada, casa familia, Santiago del Estero 361. v15

ALQUILASE HERMOSA SALA, CON O sin pensión, único inquilino, Libertad 463. v14

ALQUILO SALA AMUEBLADA 60 $ pieza 30 único, á personas solas, Valentín Gómez 3651. v14

ALQUILO EN 38 $, PIEZA GRANDE, con cocina á personas mayores, Provincias Unidas 327. v15

ALQUILASE PIEZA EN CASA DE FAMILIA decente á personas solas, Gallo 120. v16

ALQUILO SALITA, CON VENTANA Á la calle á matrimonio ó hombre solos, barata, en 24 $, Charcas 1279. v14

ALQUILASE PIEZA AMUEBLADA, TELÉFONO, luz eléctrica, único inquilino, Sarmiento 2965. v14

ALQUILANSE 2 PIEZAS JUNTAS Á matrimonio ó personas mayores, Tacuarí 1461. v14

ALQUILASE PIEZA Á PERSONA FORMAL, en casa de una sola familia, Cochabamba 268. v15

ALQUILASE SALA ELEGANTEMENTE amueblada, para 2 ó matrimonio, Corrientes 2983. v14

ALQUILASE PIEZA AMUEBLADA PARA uno ó dos, en familia, Victoria 1268, 2o. izq. v14

ALQUILANSE ANTESALA, COMEDOR Y piezas, á familias, juntas ó separadas, Cangallo 3811. v17

ALQUILASE UNA O DOS PIEZAS CON cocina y todas comodidades, á personas mayores, Bolívar 352, 2o. piso. v14

ALQUILASE PIEZA Á HOMBRES SOLOS ó matrimonio sin hijos, al fondo, Méjico 540. v15

ALQUILASE COMEDOR GRANDE Á matrimonio solo en casa de familia, único inquilino, Méjico 1624. v14

ALQUILO SALA AMUEBLADA, BUENA pensión, baños calientes, ascensor, Cangallo 1352, dep. 36. v14

ALQUILO PIEZA PARA HOMBRE SOLO ó matrimonio solo, sin cocina, Paraguay 754. v15

ALQUILASE ESPLENDIDA SALA CON muebles y pensión para 1 ó 2 personas, Sarmiento 1944. v14

ALQUILO 25 $ C|U. LINDA PIEZA AMUEBL., luz eléct. alquilo á dos caball., Pellegrini 622. v12

ALQUILASE LINDA PIEZA AMUEBLADA, casa señora argentina, Rivadavia 1934. v15

ALQUILO HABITACION AMUEBLADA, buena pensión, familia vasca, Cerrito número 56.

ALQUILASE PIECITA AMUEBLADA Á caballero 30 $, Victoria 2798, bien ventilada.

ALQUILASE ESPLENDIDA PIEZA CON pensión para caballero, Paraná 152, familia. v16

ALQUILASE SALA Y ANTESALA CON muebles ó sin, á personas mayores, Lima 333.

ALQUILANSE DOS PIEZAS Á MATRIMONIO solo, único inquilino, Santa Fe 3654.

ALQUILASE SALA CON COCINA INDEPENDIENTE á matrimonio solo, Balcarce 98.

ALQUILO SALA Y ANTESALA CON O sin muebles á persona decente, Sarmiento ...

ALQUILASE LINDA SALA BIEN amueblada, casa familia, Av. de Mayo 1297, 2ro. v16

ALQUILO EN FAMILIA LINDAS PIEZAS á matrimonio, caballero solo, Sarmiento 1533.

ALQUILO SALA, TRES PIEZAS SEGUIDAS á familia decente, único inquilino, sin papel; French 2245. v17

ALQUILO LUJOSA SALA, ANTESALA, sin muebles, electricidad, cocina, Paraná 960. v15

ALQUILO PIEZA ESPACIOSA VENTILADA, comodidad, personas mayores, 25 de Mayo 376.

ALQUILASE ESPLENDIDA SALA, REGIAMENTE amueblada, en casa moderna, Independencia 2037. v15

ALQUILASE SALA MUY GRANDE, DIVIDIDA, 60 $, Venezuela 438, tratar, Bolívar 481.

ALQUILO PIEZA PARA MATRIMONIO ó caballeros, con pensión, C. Pellegrini 116.

ALQUILASE SALA SIN MUEBLES CON ó sin pensión á persona seria, Bmé. Mitre 1675, Pasaje Piedad, casa 3. v15

ALQUILO ESPLENDIDO COMEDOR Y pieza con comodidades á personas mayores, casa tranquila, Terrada 55, Flores.

ALQUILASE PIEZA AMUEBLADA balcón, sobre Av. de Mayo 636, 3ero., ascensor.

ALQUILASE PIECITA Á CABALLERO, amueblada, 30 $, B. Mitre 1119, piso 1o., derecha.

ALQUILASE AMPLIA PIEZA AMUEBLADA á caballeros, B. Mitre 1119, piso 1o., derecha.

A CABALLEROS O MATRIMONIO hermosa sala con buena pensión alquilo, Rivadavia 950. v15

ALQUILO BONITA SALA Á LA CALLE, bien amueblada, muebles nuevos, casa moderna, muy aseada, Paraná 196. v14

A UNO O DOS CABALLEROS ALQUILO linda pieza sin muebles; casa tranquila, único inquilino; Gallo 1955, depto. 6. v14

ALQUILASE UNA SALA PARA CORTA familia, Icalma 63, á una cuadra de Suárez y Universidad, Bcas. al Norte. v16

ALQUILASE PIEZA AMUEBLADA Á 1 ó 2 caballeros, casa de familia, ascensor, luz y baño caliente, Talcahuano 451, 2o., letra D.

ALQUILANSE UNA O DOS PIEZAS, Cruz 1034, continuación de Chiclana, casita nueva, dos cuadras de la feria y del tranvía 19, alquiler barato.

ALQUILAR DESDE Á MATRIMONIO espléndido comedor, con pensión ó tener como pupilos dos ó más niños, familia argentina, Mendoza 2038, Belgrano. v14

ALQUILO PIEZA AMUEBLADA Á hombres solos, con ó sin pensión, familia española, únicos inquilinos, Libertad 358, dep. 5o. v14

ALQUILO 2 ESPACIOSAS PIEZAS, juntas y comedor, en casa nueva, baja á personas mayores y decentes, Díaz Vélez 4124. v14

ALQUILO UNA O DOS PIEZAS MUY barato con toda clase de comodidades, en una casa chiche, único inquilino, Soler 3811. v15

ALQUILO LINDA SALA CON DOS BALCONES á la calle, comedor y pieza, con luz eléctrica, cuarto de baño y cocina, casa particular, no hay papel, Cerrito 1173. v15

A señor DISTINGUIDO ALQUILASE linda pieza amueblada, con pensión, ascensor, baño caliente, etc., Cangallo 1262, 2o. piso derecha. v14

ALQUILANSE SALITA Y 1 PIEZA SEPARADAS con muebles, con ó sin pensión y 1 piecita en 35 pesos, casa familia, Lavalle 643. v16

ALQUILASE HERMOSA PIEZA AMUEBLADA piso bajo al frente, familia extranjera, comodidad de teléfono, baños calientes, etc., Lima 270. v14

ALQUILO PIEZA AMUEBLADA CON ventana completamente libre, todas comodidades, á precio barato, Alsina 730, departamento 34. v14

ALQUILASE PIEZA ESPACIOSA Á MATRIMONIO formal ó señora seria, hay una piecita, Corrientes 3471, dep. 5, no hay altos. v14

ALQUILASE EN CASA DE FAMILIA, 3 piezas, comedor y dependencias de servicio, independiente, con jardín, Bella Vista 650. v14

ALQUILASE PIEZA GRANDE CON ventana á la calle para matrimonio ó hombre solo, Montevideo 698, verlo de 11 á 12. v14

ALQUILANSE DOS HERMOSAS PIEZAS á matrimonio solo ó personas mayores, único inquilino, Estados Unidos 2676, no hay papel. v14

ALQUILASE sala LUJOSAMENTE amueblada á personas distinguidas, con ó sin pensión, con todas comodidades, único inquilino, Junín 1192. v15

ALQUILASE Á FAMILIA DECENTE comedor, tres piezas, cuarto de servicio, baño, etc., en 150 $, el comedor y un dormitorio tienen los muebles correspondientes, Veríes Berutti 1047, de 2 á 4 p. m. v14

BELGRANO, PIEZA Y DEPARTAMENTO á la calle se alquilan, pensión excelente, confort moderno, Juramento 3127. v15

BRANDSEN 1589, SE ALQUILA COMEDOR para personas mayores, hay también una salita para persona sola y pieza para hombres solos. v16

Compañera DE PIEZA SE NECESITA, Belgrano 943.

COMEDOR MUY GRANDE Y COMODIDADES alquílase, Rivadavia 1951. v14

Compañero DE PIEZA CON PENSION, en familia, alquilo, Bmé. Mitre 1428, altos. v16

Compañero DE PIEZA ESTUDIANTE SE necesita, y se alquila piecita con pensión en casa de familia, Charcas 1938. v15

DOS HERMOSAS PIEZAS SE ALQUILAN, único inquilino, Rivadavia 2273. v16

DOS HERMOSAS PIEZAS Á LA CALLE alquílanse á matrimonio serio ó viuda é hija, Av. Montes de Oca 1744. v14

DOS PIEZAS SIN MUEBLES ALQUILO á matrimonio sin hijos, con ó sin pensión, único inquilino, casa moderna, 5 cuadras de la plaza de Mayo, Méjico 143, piso 3o., letra F, hay ascensor. v14

EN 25 $, ALQUILASE PIEZA Á señoras, Uriarte 2374, Palermo. v14

EN CASA DE FAMILIA ALQUILO HERMOSA pieza amueblada, Viamonte 2354. v14

EN CASA DE FAMILIA ALQUILASE bonita pieza para persona sola, Ayacucho 1045, depto. 4, piso 1o. v16

EN BELGRANO ALQUILO PIEZA Á hombres solos, cerca Cabildo, Virreyes núm. 3471. v16

EN CASA DE FAMILIA ALQUILANSE 4 piezas juntas ó separadas, Santa Fe 4902. v15

EN CASA DE 2 PERSONAS ALQUILANSE 2 piezas y comodidades, referencias, Juncal 2879. v14

EN FAMILIA SE ALQUILA LINDA pieza amueblada para caballero ó señora sola con ó sin pensión, Talcahuano 451, piso 1o., A. v14

EN EL NORTE, CALLE AGUERO 319, Lacroze á la esquina, se alquila de familia alemana linda pieza amueblada con ventana á la calle, luz eléctrica y baños, etc. á precio modesto. v14

EN CASA de FAMILIA MUY RESPETABLE se alquila hermoso dormitorio y salita para matrimonio, con muebles, hay baño contiguo y teléfono, Córdoba 865, 1er. piso. v15

FAMILIA RESPETABLE ALQUILA hermosa sala y antesala con pensión, Laprida 1062. v16

GRAN COMEDOR, VENTILADO Y CON gran vestíbulo, se alquila, Libertad 1142. v15

HERMOSA HABITACION ALQUILO Á persona mayor, casa particular, Ecuador 637. v14

HERMOSA PIEZA SE ALQUILA PARA hombres solos, Corrientes 1354, dep. 7, altos. v14

HABITACIONES COMODAS, AMUEBLADAS, con ó sin pensión, alquílanse, Cevallos 236. v14

HERMOSA PIEZA BIEN AMUEBLADA alquílase á señor honorable, 40 pesos, lujoso baño y luz eléctrica, casa de corta familia de respeto. No hay papel, Paseo Colón 1335. v14

LINDA SALA ALQUILASE, MONTEVIDEO 1615.

LINDA PIEZA ALQUILO CERCA DEL Once á señor solo ó señora, casa decente, B. Mitre 2523. v14

LINDA SALITA CON BALCON ALQUILO en 30 pesos á persona sola, Méjico 527.

PIEZAS ALQUILO, B. MITRE 782. v15

PIEZA HOMBRE SOLO, AMUEBLADA, pensión familia, 30 $, Méjico 1134.

PIEZA AMUEBLADA ALQUILASE, B. de Irigoyen 270, piso 2o., derecha. v15

PIEZA Á HOMBRES SOLOS SE ALQUILA, Moreno 1061. v14

PIEZA SE ALQUILA CON COMODIDADES, Victoria 1232, dep. 8. v14

PIEZA AMUEBLADA PARA HOMBRE solo, se alquila, Bmé. Mitre 3394. v14

PIEZA AMUEBLADA SE ALQUILA CON balcón á la calle, Av. de Mayo 595. v14

PIEZA AMUEBLADA, LIMPIEZA, COMPAÑERO, referencias admito, 20 $, B. de Irigoyen 1009. v14

PIEZA CON O SIN MUEBLES PARA hombre solo, se alquila, Cangallo 3714, altos. v16

PIEZA PARA señoras SOLAS SE alquila con ó sin muebles, Córdoba 952, dpto. 9. v14

PALERMO, HUMBOLDT, 2289 ESQ. Charcas, alquilo barato á persona sola, pieza con muebles, luz eléctrica y baño.

PIEZA ALQUILA señora CON HIJA, familia decente, único inquilino, Varela 266, Flores.

POR EL ONCE ALQUILO SALITA amueblada para hombre solo, único inquilino, Sarmiento 2970. v19

PIEZA GRANDE EN 1er PATIO, ALQUÍLASE en 28 $, Belgrano 3429.

PIEZA SE ALQUILA Á HOMBRES SOLO, Méjico 171. v14

PIEZA GRANDE, AMUEBLADA, CONFORT moderno, Paraná 258, piso 5o., derecha. v16

PIEZA HERMOSA UNICO INQUILINO se alquila barata, Caracas 754, tranvías 1, 2 y 99.

PIEZAS AMUEBLADAS, CON PENSION alquílanse á matrimonio o señora, Méjico 2865. v16

PIEZA AMUEBLADA Y PENSION PARA una ó dos personas, B. de Irigoyen 270, Dehobl.

PALERMO, SE ALQUILA LINDA PIEZA á caballero serio en casa alemana, luz eléctrica, jardín, Serrano 2282, 2 c. plaza Italia. v15

PIEZAS AMUEBLADAS CON LUZ ELÉCTRICA, teléfono, salones de lectura y demás comodidades, se alquilan á precios módicos, á estudiantes, en el Hogar Universitario, Ayacucho 288|90. v14

SE ALQUILAN DOS SALITAS, CHACABUCO 243. v14

SE ALQUILA 2 PIEZAS JUNTAS, BUSTAMANTE 2154. v14

SE ALQUILA COMEDOR PARA MATRIMONIO, Juncal 859. v14

SE ALQUILA PIEZA Á HOMBRE SOLO, no hay papel, Montevideo 1017. v14

SE ALQUILA PIEZA AMUEBLADA PARA caballeros, Vicente López 436. v14

SE ALQUILA ESPACIOSA SALA, CON 2 balcones, Maure 3836. v16

SE ALQUILA SALA, ANTESALA, Reconquista 450. v15

SE ALQUILA PIECITA PARA HOMBRE solo, Moreno 305. v14

SE ALQUILA LINDA PIEZA, CANGALLO 1252, dpto. 17, 3er. piso. v16

SE ALQUILA UNA PIEZA PARA señora, Paraná 1145, dep. 8. v14

SE ALQUILA PIEZA CON GAS, SIN chicos, Carlos Calvo 1474. v14

SE ALQUILA UN COMEDOR Y UNA pieza, Paraguay 663. v14

SE ALQUILA SALITA Á señor O señora á precio módico, Victoria 3267. v14

SE ALQUILA SALA, ANTESALA Y ESCRITORIO, Pueyrredón 1022. v15

SE ALQUILA UNA SALA Á PERSONAS mayores, Chile 1572. v14

SALA SE ALQUILA PARA ESCRITORIO ó hombre solo, Cangallo 1095. v14

SE ALQUILA PIEZA AMUEBLADA PARA dos jóvenes, Lima 653. v15

SE ALQUILA UNA PIEZA PARA MATRIMONIO sin chicos, Ecuador 553. v14

SE ALQUILAN 2 PIEZAS, LAVALLE 1344, 1er. piso, derecha. v14

SE ALQUILA PIEZA PARA HOMBRE solo, Yatay 1087. v15

SE ALQUILAN DOS PIEZAS AMUEBLADAS, Ayacucho 337. v15

SE ALQUILA 2 PIEZAS, JUNTAS, JUJUY 928. v14

SE ALQUILA SALA Y ANTESALA, JUJUY 928. v14

SE ALQUILA PIEZA PARA HOMBRES solos, Paseo Colón 457, piso 2o. v14

SE ALQUILA PIECITA, PARA señora O señorita, Paraguay 2316. v14

SE ALQUILA UN COMEDOR GRANDE, Carlos Calvo 1955. v15

SE ALQUILA SALA, ANTESALA Y COMEDOR, Colombres 1435. v14

SE ALQUILA COMEDOR, UNICO INQUILINO, Concordia 915. v15

SE ALQUILA COMEDOR PARA HOMBRES solos, Garay 1423. v14

SE ALQUILAN DOS PIEZAS, LINIERS 1041. v14

SE ALQUILA PIEZA PARA señora SOLA, Ayacucho 1043, piso 1o., D. v14

SE ALQUILAN DOS SALAS, 65 $, Á personas mayores, Directorio 552. v15

SE ALQUILA SALA Y ANTESALA, EN casa distinguida, Carlos Calvo 1483. v14

SE ALQUILA SALA Y ANTESALA JUNTAS ó separadas, Gral. Urquiza 1271. v14

SALA SE ALQUILA Á PERSONAS MAYORES, único inquilino, Méjico 2416. v14

SE ALQUILAN PIEZAS RECIEN PINTADAS y luz eléctrica, Entre Ríos 1541. v14

SE ALQUILA PIEZA PARA MATRIMONIO solo, Provincias Unidas 1157. v14

SE ALQUILAN PIEZAS CON MUEBLES para caballeros solos, Venezuela 926. v14

SE ALQUILA PIEZA PARA HOMBRE solo, Sgo. del Estero 2... [illegible] v14

SE ALQUILA PIEZA, AZCUENAGA 363, no hay papel. v15

SE ALQUILAN 2 SALAS JUNTAS, CON balcón y comodidad, Bolívar 418. v14

SALA Y PIEZA TODO CONFORT, SE alquila, casa de familia, Santa Fe 1427. v14

SALA AMUEBLADA, PENSION FAMILIA, 125 $, Méjico 1134. v14

SE ALQUILA PIEZA AMUEBLADA con pensión de familia, Córdoba 964. v15

SE ALQUILAN 2 PIEZAS PARA MATRIMONIO, Perú 1724. v14

SE ALQUILA GRAN COMEDOR EN CASA cómoda, Alsina 2928. v14

SE ALQUILA PIEZA PARA HOMBRE solo en 12 $, Progreso 1607. v14

SE ALQUILA SALITA AMUEBLADA, independiente, Suipacha 7. v14

SALA SE ALQUILA PARA MATRIMONIO solo, Lautaro 89. v14

SE ALQUILA UN COMEDOR, Washington 2615, Coghlan F. C. R. v15

SE ALQUILAN DOS SALAS JUNTAS O separadas, Esmeralda 286. v16

SE OFRECE VIGILANTE, compañero de pieza, S. M., Piedras 1083. v14

SE ALQUILA UNA PIEZA PARA hombre solo, Paraguay 603. v15

SE ALQUILAN SALA, ANTESALA Y piezas, Sarmiento 1709, 2o. piso. v16

SE ALQUILA PIEZA EN CASA DE familia, Humberto 1028. v15

SE ALQUILA PIEZA PARA niña SOLA, Arenales 1259. v14

SE ALQUILAN DOS PIEZAS LINDAS, casa decente, Rivadavia 2084. v15

SE ALQUILA UNA PIEZA PARA HOMBRES solos, Esmeralda 988, dep. 3. v17

SE ALQUILAN PIEZAS AMUEBLADAS, con ó sin pensión, Venezuela 849. v15

SE ALQUILA SALA Á PERSONAS MAYORES, único inquilino, Salguero 1075. v15

SE ALQUILAN 2 PIEZAS, PARA PERSONAS mayores, Bmé. Mitre 2076. v15

SE ALQUILA COMEDOR GRANDE, personas mayores, Santiago del Estero 638. v16

SE ALQUILA PIEZA Á HOMBRE SOLO, casa de familia, B. de Irigoyen 358. v16

SE ALQUILA PIEZA PARA HOMBRES en casa de familia, Venezuela 1764. v15

SE ALQUILA UNA PIEZA PARA MATRIMONIO ó persona sola, Tacuarí 1246. v17

SALA GRANDE SE ALQUILA PARA familia ó negocio, Anchorena 1449, casi esq. Santa Fe. v14

SE ALQUILA UNA PIEZA PARA MATRIMONIO solo, único inquilino, Charcas 2815. v16

SE ALQUILA UNA PIEZA Á HOMBRE solo, Pasaje Internacional núm. 2, piso 1o., dep. 4, Brasil y Buen Orden. v14

SALITA CON BALCON, AMUEBLADA, alquilo á persona sola, Independencia 2094. v14

SE ALQUILAN 2 SALAS CON BALCON, juntas ó separadas, con cocina, Cangallo 2293. v14

SE ALQUILA ESPLENDIDA PIEZA, PARA hombres solos, en casa de familia, Andes 1636. v15

Señora NECESITA señora DE 40 Á 45 años, para compañera de pieza, Tucumán 1568. v14

SE ALQUILA Á HOMBRE SOLO, UNA pieza grande, en 25 $, Constitución 2845, dpto. 9. v15

SE ALQUILA PIEZA AMUEBLADA, PARA caballero solo ó matrimonio, muy independiente, Carlos Pellegrini 517. v17

SE ALQUILA UN GRAN COMEDOR muy barato para familia ó negocio, Florida 705. v14

SE ALQUILA PIECITA Á HOMBRE SOLO, en casa de familia decente, Colombres 882. v14

SE ALQUILA SALA, ANTESALA Y SUBSUELO, para negocio ó familia, Paraguay 649. v15

SE ALQUILA UNA SALA Y UNA SALITA, en 45 $, á personas mayores, Montañeses 2475, Belgrano. v14

SE ALQUILA PIEZA PARA CABALLEROS solos ó matrimonio, con toda comodidad, Medrano 1133. v15

SE ALQUILAN 2 SALAS AMUEBLADAS con ó sin pensión, 3er. piso, izq., Venezuela 1120. v14

SALA, ANTESALA Y PIEZA CON MUEBLES y pensión familiar, alquílase, Lavalle 1645. v14

SE ALQUILA PIEZA GRANDE, INTERIOR, para matrimonio sin hijos ó señores solos, Maipú 887. v15

SE ALQUILA UNA PIEZA AMUEBLADA para hombre, casa de familia, Sarmiento 2185. v14

SE ALQUILAN DOS PIEZAS EN CASA particular á personas mayores ó matrimonio solo, Belgrano 2076. v14

SE ALQUILA SALITA AMUEBLADA Y con ventana á la calle, Victoria 2161, altos. v14

SE ALQUILA UNA PIEZA AMUEBLADA y un comedor amueblado ó sin muebles, Rivadavia 3161. v15

Señorita NECESITA compañera DE PIEZA, que trabaje afuera, tratar Moreno 1242, al portero. v15

SE ALQUILA HERMOSA PIEZA CON cocina á matrimonio solo, Santa Fe 2580. v14

SE ALQUILAN PIEZAS AMUEBLADAS, con pensión, para hombres solos, Misiones 34.

SE ALQUILA PIEZA CON O SIN MUEBLES á persona decente, Sarmiento 1214 ...

SE ALQUILA UNA PIEZA AMUEBLADA para hombre solo, casa de familia, Rodríguez Peña 1122. v16

SE ALQUILA SALA, ANTESALA Y piezas, juntas ó separadas para escritorio ó hombres solos, Reconquista 643. v15

SE ALQUILAN HERMOSAS PIEZAS con balcón á la calle, tratar Humberto No. 1291. v15

SE ALQUILAN 2 HABITACIONES EN casa de familia á matrimonio sin hijos, Humberto 1737. v16

SE ALQUILA LA PIEZA CANGALLO 338, para escritorio ó algo parecido, puede verse de 1 á 3. v16

SE ALQUILA PIEZA EN DEPARTAMENTO para hombres solos, $ 25, Gral. Hornos 253. v16

SE ALQUILA LINDA PIEZA AIROSA con muebles, á hombre solo, B. Mitre 1236. v16

SE ALQUILA SALA Y COCINA Á PERSONAS mayores, frente al parque Lezama, Defensa 1583.

SE ALQUILA sala, REGIAMENTE amueblada, para matrimonio ó caballero solo, muy independiente, Carlos Pellegrini 517. v17

SE ALQUILA PIEZA Á HOMBRE SOLO en casa de familia decente, se dan y se piden referencias, no hay papel, Cochabamba 557. v14

SE ARRIENDA PIEZA EXTERIOR Y otra interior, amuebladas, en casa decente de familia inglesa, Bolívar 1580, departamento 1. v15

SE ALQUILA UNA PIEZA AMUEBLADA para matrimonio ó persona formal, cocina, baño, luz eléctrica, casa de familia, Alsina 1982. v14

SE ALQUILAN 2 PIEZAS, UNA PIECITA para servicio y cocina, con mucho fondo para aves. Á 2 cuadras de Rivadavia, tranvías 26 y 27, Avenida La Plata 259. v15

SE ALQUILAN UNA HERMOSA SALA amueblada para matrimonio solo, con balcón y ventana, forma esquina, otras dos en las mismas condiciones con ó sin muebles para caballeros, único inquilino, Chacabuco 893. v14

SALA, ANTESALA Y PIEZA ESPLENDIDAMENTE amuebladas, alquílanse con pensión en casa de familia seria, á matrimonio sin criaturas ó señores solos; balcón, luz eléctrica, baño caliente, etc. Unico inquilino; 24 de Noviembre 163, 1er. piso. v15

VIEL 476, SE ALQUILA UNA PIEZA Á personas mayores. v15

INSTRUCCION PUBLICA

A RIVADAVIA 3386, RAMOS COMERCIALES, 10 $ al mes enseño. v15

ACADEMIA DE CORTE V. RAFFIGNONE de su inauguración, Belgrano 1332. v15

A CORRIENTES 3843: RAMOS COMERCIALES y máquina enseño. v16

ARCHIVISTAS, ASPIRANTES, CONSULTEN, Cevallos 270. v3my

A 5 $ enseño AMBOS SEXOS, ESCRIBIR á máquina, Caseros 2100, altos. v15

ARITMETICA, ORTOGRAFIA Y BUENA letra, Academia David, Perú 79. v15

ARCHIVISTAS, ACADEMIA DAVID, PERÚ 79, la primera y único. v15

A MAESTRAS PROVINCIALES — PERU 79. v15

A MAQUINAS DE ESCRIBIR, ACADEMIA David, todos sistemas, Perú 79. v15

A MAQUINAS, PERU 79, ACADEMIA David. v15

AMBOS SEXOS, TAQUIGRAFIA, ACADEMIA David, Perú 79. v15

A Mme. DAVID, MOLDES; PERU 79.

A señoritas Y niños, ESCRIBIR Á MAQUINA 5 $. Treinta y Tres 970, Maestra. v17a.

A OBREROS, LEER, ESCRIBIR Y cuentas, enseño en 2 meses, San Juan 1566. v17a.

AMBOS SEXOS, enseño ESCRIBIR Á máquina 5 $ mens. San Juan 1566. v17a.

ACADEMIA DE CORTE PARA SASTRE, Ladevezé París, sucursal Anchorena 69. v14

A 10 $ AL MES, enseño MATERIAS comerciales, por 5 $, máquina, Rivadavia 3386. v15

A INGRESAR Á BANCOS, FERROCARRILES, correos, aduana etc., preparo, Corrientes 3154. v17

ARITMETICA, TENEDURIA, CALIGRAFIA, ortografía, $ 7 mes, máquina 5 $, Corrientes 2154. v17

ASPIRANTES A TENEDOR DE LIBROS en 3 meses preparo con diploma, Corrientes 2154. v17

A CONTADORES PUBLICOS, PREPARO para Agosto, éxito garantido, Rivadavia 3385. v15

APRENDAN CONTABILIDAD, ARITMETICA, caligrafía y máquina, preparo, Rivadavia 3388. v16

ASPIRANTES A EMPLEADOS, ESCRITORIO preparan á 10 $ por mes, Corrientes 3451. v17

A MAQUINAS UNDERWOOD, REMINGTON, Hammond, etc., 5 $ mes, Corrientes 3454. v17

A 10 $ TAQUIGRAFIA, CLASES INDEPENDIENTES para señoritas, academia, Uruguay 276. v23

AL NACIONAL, COMERCIAL, INDUSTRIAL, ingreso, repaso y años, Corrientes 3454. v16

A CORRIENTES 3843: ARITMETICA, caligrafía y teneduría, enseño, 10 $ mes. v16

ARCHIVISTAS: PREPARACION RAPIDA y garantida por oficial del ejército, Belgrano 1445. v16

A 15 $ MENSUALES, LECCIONES A domicilio, por profesora normal, Rivadavia 934. v17

ARITMETICA, CALIGRAFIA, ortografía, corresp., 10 $ mes preparo, Rivadavia 3386. v14

A TENEDORES DE LIBROS DIPLOMA en 3 meses, cajeras 2 preparo, Rivadavia 3386. v14

A EMPLEADOS DE ESCRITORIO, CAJERAS, preparo 10 $ mes, Rivadavia número 3386. v14

A JOVENES Y señoritas TENEDURIA, aritmética, calig., mnq., enseño, Rivadavia 3386. v14

ACADEMIA UNION PROFESORES BERLITZ, B. Mitre 848, todos los idiomas, precios reducidos, ensayos gratis. v30

ACADEMIA DE CORTE Y CONFECCION sistema Bernard, enseñanza gratis, Moreno 1978. v14

A 10 $ TENEDURIA, CALIG., CAST., aritm. en 3 meses diploma. Caseros 2100 altos. v16

A 5 $ MES, enseño PIANO, CANTO, violín, dibujo y pintura, para carrera y aficionados, Suipacha 291.

A 5 $ MES enseño IDIOMAS, ARITMETICA, contabilidad, caligrafía y máquina; cursos rápidos Suipacha 291.

APRENDER, 5 $ MES, IDIOMAS, ARITMÉTICA, lectura, contabilidad, caligrafía y máquina, cursos rápidos, Suipacha 291. v22

ASPIRANTES A CONSTRUCTORES, preparo para rendir examen ante la Municipalidad, enseñanza garantida, J. Pérez, ingeniero civil, Cevallos 837. v14

ACADEMIA AMERICANA DE CORTE Y confecciones, clases diurnas y nocturnas, diploma 3 meses, 10 $ mensuales, Pueyrredón 1901. v18

ACADEMIA NACIONAL FUNDADA EN 1904. Por 10 $, 5 materias: teneduría, aritmética, ortografía, caligrafía y máquina, se da diploma Uruguay 276, altos. v26

ACADEMIA DE señoritas, FUNDADA EN 1904. Por 10 $, 5 materias: teneduría, aritmética, ortografía, caligrafía y máquina, se da diploma Uruguay 276, altos. v26

ACADEMIA INTEGRAL DE CORTE, confección, flores y labores, 10 $, lencería 5 $, diploma en 3 meses, Brasil 1363, altos. v15

ACADEMIA "MANUEL BELGRANO" director José Emilio, doctor en ciencias. Preparación de los 3 primeros años del Nacional en uno solo, Arenales 1174.

ACADEMIA DE DIBUJO Y PINTURA, arquitectura, día y noche, curso de tarde para niñas, atendido por profesora, San Juan 2538. v18

A 10 $ AL MES DANSE CLASES DIARIAS de teneduría de libros á oro y papel, contabilidad, aritmética, correspondencia, comercial y caligrafía, Rivadavia 2457, clases diurnas y nocturnas. v19

ACADEMIA SISTEMA "UNDERWOOD" comunicamos á nuestros numerosos alumnos que las clases de esta Academia, se abrirán el 15 del corriente, Humberto 1º 1750. v15

ACADEMIA "LUIS PALANCO", TUCUMÁN 1173. Primera enseñanza. Nacional, Naval y Militar. Cursos dictados por catedráticos rapidos en el 1. del P. Secundario. Recibe pupilos. v19

AL INSTITUTO PORRERA.

Renombrado establecimiento de enseñanza para señoras y señoritas, dirigido por M. Porrera de Roura. Se admiten internas, medio internas y externas. Pidan programas gratis, Charcas 1105. v14a

A LOS JOVENES QUE DESEEN OBTENER el título de tenedores de libros, se les previene que en el Instituto Nacional de Comercio, Solís 1509, funciona un curso de 4 meses por sólo 10 $ al mes, garantizando la preparación en ese tiempo. v19

ACADEMIA DE CORTE Y CONFECCION sistema Mendía. Preparación especial para las que deseen obtener diploma de profesoras. Clases diurnas y nocturnas. Enseñanza de corsés y venta de métodos, San José 1486. v15

ASPIRANTES A TENEDOR DE LIBROS, empleados, cajeras, para aprender bien y rápido, obteniendo el correspondiente diploma; diríjanse al contador y balanceador público L. Heller, Rivadavia 3386. Enseñanza práctica individual, $ 10, máquina 5 $. v15

ASPIRANTES A LOS TITULOS DE contador y balanceador público, que quieran prepararse para rendir examen en poco tiempo, dirigirse á L. Caraballo, contador y balanceador público. Nótese que bajo mi dirección han cursado sus estudios con éxito 94 alumnos, entre contadores y balanceadores, Cevallos 837, Programas gratis. v14

ACADEMIA BERLITZ, LA UNICA VERDADERA academia de idiomas en Buenos Aires, autorizada por el profesor Berlitz, es la de Avda. de Mayo 847. Pidase la nueva tarifa y la conferencia "La verdadera academia Berlitz y sus imitaciones". Avenida de Mayo 847. v14

ACADEMIA COMERCIAL "MERCURIO", Rivadavia 2457, prepara en poco tiempo á tenedores de libros y da título del mismo á 10 $ mes. Director, C. Loyano, contador-calígrafo y balanceador público. Inscripción y matrícula gratis, reciben pupilos, cursos diurnos y nocturnos. v18

A PRECIO MODICO PREPARACION teórica y práctica de tenedores de libros en poco tiempo, estudios superiores comerciales, nacionales y normales, grados elementales de acuerdo á las escuelas comunes, curso especial para señoritas, clase diurna y nocturna, Humahuaca 3671. v19

ACADEMIA MERCANTIL GIANNETTI, fundada en 1884. La más antigua y prestigiosa de la República, para tenedores de libros, cajeros, etc. Clases día y noche. Contabilidad en general, correspondencia y máquina de escribir. Expide diploma y proporciona empleo á sus alumnos, Perú 359. v18

ACADEMIA BERLITZ, CALLAO 384, LA única verdadera academia de idiomas. Lecciones individuales y á domicilio. Clases diurnas y nocturnas. Preparación rápida para exámenes y viajes. Lecciones de ensayo gratuitas. Director: E. Frey, sucesor de la sociedad The Elite Berlitz Schools. v15

ACADEMIA DE PRACTICA MERCANTIL. Enseñanza práctica é individual del comercio. Prepara verdaderos tenedores de libros, contadores y empleados de comercio en general. Diploma y emplea á sus alumnos. Nótese que la enseñanza práctica é individual es la única que garantiza siempre resultados rápidos y prácticos. Director: A. Fernández, contador nacional y prof. de contabilidad; Moreno 1081. v14

ACADEMIA MERCANTIL: PREPARACIÓN individual de tenedores de libros por partida doble en tres meses y en clase especial un mes caligrafía y cálculos; expide diploma. Aspirantes al título de contador provincial para rendir examen en La Plata en Agosto próximo, Director Gustavo P. Pisonero, ex director de la Academia Políglota Mercantil, Rivadavia 1693, plaza del Congreso. Recibe pupilos. v14

ACADEMIA DE CORTE PARISIEN, sistema Mendía. Incorporada á la Central. Enseñanza de corte y confección de toda clase de prendas de señoras y niños, basado en el último y clarísimo procedimiento de transformación. Se inaugurará la academia el día 15 del mes en curso por su directora honoraria Sra. Nemesia Mendía de Echarte. Se cortan moldes, Tacuarí 959. v15

APRENDAN HIPNOTISMO, CON EL profesor Juan Espinosa, autor de varios libros, cuenta con más de 14 años de práctica en consultorios médicos, en Montevideo y Buenos Aires; lo que probará. Enseña hipnotismo, secretos para gozar de salud y ser afortunado, educando y desarrollando la voluntad. Vale más una lección de verdadero profesor que un año de estudios por libros, Rivadavia 2109, piso 1o. v15a

ASPIRANTES A "CONTADOR PUBLICO", "Balanceador", "Perito mercantil" "Tenedores de libros", y empleados de comercio, Bancos, ferrocarriles, reparticiones públicas, etc. Todos los que deseen obtener una buena preparación rápida y sólida, sin pérdida de tiempo en teorías inútiles, deben asistir á los cursos abreviados, diurnos y nocturnos de la Academia Superior de Comercio "Heller" dirigida por el contador público nacional A. Heller, Corrientes 3454, U. T. 2780, Mitre. v14

ACADEMIA DAVID, PERU 79.

(INSTITUCION ARGENTINA)

Recibe pupilos y externos, clases elementales, ingreso y todos los años del Nacional Naval y Militar, Bachillerato, Normal, maestras provinciales, cursos comerciales, ingreso á Bancos, máquinas de escribir, taquigrafía, caligrafía, etc. Director-propietario Isidro David, calígrafo nacional. Directora técnica: señorita Elvira M. López, profesora normal. Unico establecimiento más acreditado en Buenos Aires. Clases para señoritas. v15

ACADEMIA Militar y Naval. Organizada militarmente. Directores: Victorino Campos, ex vice-director y profesor de Navales y Militares de la antigua academia "Luis Pastor", y José Emilio, doctor en ciencias matemáticas y físicas. Preparación para el ingreso y primer año á la Naval y Militar, sin años del Nacional. El profesorado lo constituyen un ex jefe de la armada, oficiales del ejército y los profesores de la academia "Luis Pastor", hasta el fallecimiento de expresado señor. En los últimos exámenes ingresaron 85 alumnos obteniendo primera beca, á Militar, M. Echevarría y á la Naval G. Izquierdo. Se admiten pupilos y externos, Arenales 1174.

AHORA MISMO, GRATIS HASTA FIN de mes, no deje pasar de hoy, tiene tiempo hasta las 10 de la noche. Inscribase y tendrá derecho á concurrir á clase é iniciar los cursos desde hoy, su mensualidad empezará desde el 1o. de Mayo. Matrícula é inscripción gratis. Por 10 $ mensuales aprenda teneduría de libros, por partida doble, contabilidad, aritmética y correspondencia comercial, caligrafía, ortografía y máquina de escribir. Instrúyase, perfeccione sus conocimientos comerciales y haga vida independiente, Ramón Peña, contador público y profesor de contabilidad, Bolívar 181, U. T. 1488, Avenida y 260, Libertad.

AL INSTITUTO SUPERIOR DE ENSEÑANZA para señoras y señoritas dirigido por Mme. Elisa de Pollak, diplomada en París y Viena.

Corte	$	10
Confección	"	5
Labores en general	"	10
Dibujo y pintura	"	10
Música y canto	"	10
Idiomas	"	10

La enseñanza en corte y confección de Mme. Pollak es reconocida por la más rápida y superior de todos los métodos conocidos hasta la fecha. Se dan clases especiales y se preparan señoras y señoritas para obtener el título de profesoras en 20 días. Se admiten internas y externas. Pidan prospectos gratis. Santa Fe 1682. v7m.

ACADEMIA ESPECIAL DE CORTE Y confección, casa de moldes, Cangallo 1224. Sistema patentado por el S. G. de la Nación, fundada en esta capital en el año 1897. ¡Quince años de éxito! Unica institución que por su método de enseñanza garantiza la preparación de profesores de corte para las escuelas profesionales. La enseñanza es completa, comprendiendo el dibujo del corte en sus diversas transformaciones que exige la moda de toda clase de prendas para señoras, señoritas y niños, y su confección, por mes 10 $. Cursos especiales para el corte y confección de corsés y demás prendas higiénicas y ortopédicas en un mes. Esta academia es dirigida personalmente por la señora Modesta R. de Fuertes, profesora de reconocida competencia en este arte. Se otorga diploma. Pidan explicaciones y programa. Se envían gratis. v15

A 10 $ MENSUALES, EN LA ACADEMIA Mercantil Pagano, única en la Capital incorporada para todos los cursos á la Escuela Superior de Comercio de la Nación, se dictan lecciones diarias, de teneduría de libros á oro y papel, contabilidad bancaria, judicial, administrativa, cálculos mercantiles, aritmética razonada, álgebra, inglés, francés, castellano, caligrafía, etc. Nótese que esta academia es la única que ha llegado á expedir á sus alumnos títulos de contador público nacional. Clases diurnas y nocturnas. Prospectos y programas gratis. Se reciben pupilos. Director Salvador V. Pagano, contador público nacional y autor del "Tratado Teórico-Práctico de Contabilidad y Teneduría de Libros" más completo de los publicados hasta la fecha, Uruguay 228, U. T. 543, Libertad. v1m.

ACADEMIA "LUIS PASTOR"

NAVAL Y MILITAR

LOS ULTIMOS EXITOS

Director: Francisco S. Suárez de Deza, ingeniero civil y catedrático nacional de ciencias matemáticas y físicas, Azcuénaga 1054. Preparación sólida para ingreso á ingreso y primer año de la Escuela Naval y Colegio Nacional. Unica en la República que sólo prepara para ambas carreras en un curso y sin necesidad de tener aprobado ningún año del Colegio Nacional. El éxito indiscutible y siempre creciente de esta Academia, en los 32 años de su funcionamiento lo demuestra el estar formada la Escuela Naval y Colegio Militar, casi exclusivamente por alumnos de la misma. Resultados de la Academia en el concurso de ingreso á la Escuela Naval que acaba de realizarse en Febrero de 1913: los alumnos Mario A. Sarmiento y José M. Castro, aprobaron ingreso y primer año, habiendo obtenido el alumno Mario A. Sarmiento la clasificación de "sobresaliente", en todas las materias y recibido la felicitación oficial. De las 46 becas del concurso de la Escuela Naval, la Academia "Luis Pastor" ha alcanzado 30, por los alumnos siguientes:

Beca núm. 1: Héctor Navarro (sobresaliente en todas las materias).
Beca núm. 2: Athos Colonna.
Beca núm. 3: Arturo Terrones.
Beca núm. 5: Juan González.
Beca núm. 6: Pío T. Bildósola.
Beca núm. 7: Eloy L. Crespo.
Beca núm. 8: Luis J. Lesieux.

De las restantes becas fueron publicados los nombres en el mes de Marzo. La completa exactitud de estos datos se demuestra leyendo el decreto oficial del Ministerio de Marina, publicado el día 5 de Marzo de 1913, en LA PRENSA, y en todos los periódicos de Buenos Aires. Descontando de las 46 becas del concurso de la Escuela Naval, las 30 becas ganadas por la Academia "Luis Pastor", quedan 16 becas que han sido alcanzadas por las 19 academias y colegios de Buenos Aires y los 16 de provincias que prepararon alumnos para la Escuela Naval. En los concursos de 1911 y 1912, ingresaron de esta Academia 132 alumnos al Colegio Militar, correspondiendo las 7 primeras becas de los exámenes de Diciembre de 1912 á los alumnos siguientes: Benjamín Rattenbach, Humberto Magallanes, Germán A. Pérez, Julio Shaumann, Arturo Bertollo, Oswaldo Carrizo Ríos y Juan Martínez Daveño. El alumno Juan R. Barnetche ingresó, ganando á la vez el primer año del C. Militar. Todos estos datos pueden comprobarse también en la dirección de la Escuela Naval ó Colegio Militar. Está abierta la inscripción de alumnos. Se admiten pupilos, medio pupilos y externos.

NOTA — Los antiguos profesores de la Academia "Luis Pastor" no dictan clases, desde hace muchos años en ninguna otra. v14

AL INSTITUTO MANDRINI

PARA SEÑORAS Y SEÑORITAS

SANTA FE 1814

Corte, confección y práctica	$	15
Bordados, encajes, tejidos, etc.	"	10
Dibujo y pintura	"	10
Fotografía	"	10
Música	"	10
Idiomas	"	10
Contabilidad	"	10
Escritura á máquina	"	5
Taquigrafía y telegrafía	"	10
Enseñanza en general	"	10

Y toda enseñanza, tanto primaria, como superior, para lo cual se cuenta con profesoras diplomadas, seleccionadas entre las más ventajosamente conocidas. Se garantiza en tres meses la enseñanza de corte, para obtener título de profesora. Lecciones diarias. Se admiten internas, medio internas y externas. Pidan programas, se mandan gratis. Al corte Modelo sistema Mandrini, tratado teórico-práctico de toda clase de vestidos se vende en este instituto y en todas las librerías. v19

AL INSTITUTO PORRERA

Importante establecimiento de enseñanza en todos los estudios pertenecientes á las señoras y señoritas, por los métodos más adelantados. Corte y confección, con patente nacional y extranjera, sistema Porrera. Se garantiza en tres meses la enseñanza de corte para obtener diploma. Cualquiera de las materias indicadas puede aprenderse con perfección en poco tiempo, por estar dictadas por profesoras diplomadas y competentes.

PRECIO DE ASIGNATURAS, POR MES:		
Corte, confección y práctica	$	15
Lencería en general	"	10
Bordados y encajes en todos estilos, tejidos, deshilados, macramés, labores de adorno y fantasía	"	10
Dibujo y pintura	"	10
Fotografía y ampliación	"	10
Arpa	"	15
Piano, solfeo, guitarra	"	10
Violín, mandolín y canto	"	10
Francés, inglés, italiano, español	"	10
Contabilidad, ortografía, caligrafía	"	10
Urbanidad y cortesía	"	5
Escritura á máquina	"	5
Flores artificiales	"	10
Gimnasia médica y ortopédica	"	10

El Instituto Porrera se recomienda por su formalidad y métodos de enseñanza patentados. Se admiten internas, medio internas y externas. Pidan programas, se mandan gratis. Charcas 1105 esquina Cerrito.

BACHILLERATO ABREVIADO, por términos ó años con todas las facilidades necesarias enseño; Corrientes 3343. v16

BACHILLERATO — ACADEMIA SUDAMERICANA, Moreno 1495. La única que todos los años puede publicar listas de bachilleres auténticos y alumnos que rindieron dos y tres años en uno, (V. LA PRENSA 24 y 25 Marzo). Profesores especiales para cada materia. Preparación sólida y completa. Laboratorio para 4o. y 5o. Clases para señoritas. Cursos diurnos y nocturnos. Se inician cursos. v14

COLEGIO DE LA PURISIMA, PARA pupilos 25 $, Margarita 899, Lanús. v14

CALIGRAFIA AMBOS SEXOS, ACADEMIA David, Perú 79. v15

CLASES TENED. Y MAQ. ESCRIBIR 10 pesos, por antiguo prof., Flores 3820.

CORTE Y CONFECCION 8 $, PIANO 6, máq. escribir 5, enseño, Flores 3820.

CALIGRAFO MARGARIT, B. MITRE 1119. Reforma breve la peor letra.

CASA HONORABLE DE PROFESORAS serias aceptan 2 ó 3 niñas pupilas, Valle 45, plaza Italia.

CALIGRAFIA Y ORTOGRAFIA CORRIGE breve Margarit, B. Mitre 1119. Prueba satisfacción.

CURSO AFICIONADA DE PIANO, SE tocan piezas en poco meses, R. L. Falcón 2165. v16

CORTE Y CONFECCION SISTEMA Bernardi, enseñanza gratis, Sociedad Instructiva, Moreno 1978. v9 junio

CALIGRAFIA, ORTOGRAFIA, LA PEOR letra reforma breve, calígrafo Rivadavia 3356. v14

CONTABILIDAD, ARITMETICA, CASTELLANO, caligrafía. Enseñanza práctica, Corrientes 1254, 1er. piso. v14

COLEGIO ALBERTONE, PUPILOS, gran quinta, Provincias Unidas 4914. Tranvía 45, Flores. v20a

COLEGIO Bmé MITRE, GRANDES COMODIDADES para pupilos, Obligado 1829, Belgrano. v25

CORTE, CONFECCION Y LENCERIA enseña rápidamente profesora diplomada, Díaz Vélez 3665. v17ab

COLEGIO ARGENTINO, DIRIGIDO por sacerdotes, pupilos 25 $, Piedras 850, Lanús. v14

CONSERVATORIO MENDELSSOHN 15 becas piano, violín, castellanas gratis, Santa Fe 3587. v16

CORRIENTES 3813, INSTITUTO SARMIENTO, incorporado, ingreso al Nacional, con exámenes en el establecimiento y certificado de años 1 á 5. v15

CALIGRAFIA, ORTOGRAFIA, 15 $ mes ¿Quiere tener Vd. una letra clara y corrida? ¿Tiene Vd. faltas de ortografía? Vaya á Belgrano 1445. v16

CALIGRAFO MARGARIT, B. MITRE 1119. Reforma breve la peor letra, comprobando certificados de ex alumnos á disposición.

COLEGIO GANDUGLIA, 40 $ PUPILOS. Unico que tiene 2.000 mts. jardín, 12 prof., 5 maestras y 120 pupilos. Admite niñas en local separado. Rivadavia 5300, U. T. 1073, Flores.

COLEGIO JUANA DE ARCO DE VARONES, Junín 1037 1043 entre Charcas y Santa Fe, dirigido por ex profesor Colegio Lacordaire. Pupilos, medio y externos. Clases primarias y secundarias. v18a.

COLEGIO NEGROTTO, INCORPORADO al Colegio Nacional é instalado en una de las más hermosas casas quintas de la capital federal, Santa Fe 5141, Palermo. Los señores padres de familia deben visitarnos. v22a

COLEGIO JARDIN DE INFANTES PARA niños de 5 á 8 años, anexo al Instituto Mariano Moreno, pupilos 30 $, ensanche, gran parque, 3 casas juntas, Moreno F. C. O., datos Avenida de Mayo 695, portero. v14

COLEGIO SARMIENTO—PUPILOS 50 $, pidan ver el álbum con las numerosas firmas de padres agradecidos por la educación que reciben sus hijos en este antiguo establecimiento elemental, ingresos Nacional, Industrial, años, etc., San Juan 1566. v23

COLEGIO RIVADAVIA, Rivadavia 3352 al 60. Enseñanza graduada, comercial, ingresos y los años del Nacional y Comercial, ingreso al Naval y Militar. Edificio propio con amplias comodidades para pupilos, medio pupilos y externos. Pupilos desde 50 $. v15

DIBUJO Y PINTURA EN GENERAL, por ambos sexos, por profesor diplomado de este gobierno, Perú 1185. v16

DIBUJO Y PINTURA Á DOMICILIO distinguida profesora, por carta. Dobisa 651. v17a

DIBUJO: SE DAN LECCIONES Y SE prepara para constructor de edificios y cloacas, próximo examen, doy garantía; B. Mitre 2574. v14

DESDE 1887, CON MIS METODOS SENCILLOS, clarísimos y rápidos millares de estudiantes aprendieron en 2 meses: lectura caligrafía y las 4 reglas de la aritmética (sumar, restar, multiplicar y dividir.) en 3 meses: teneduría de libros, por partida doble, oro y papel, cálculo mercantil, correspondencia comercial. En algunos meses, francés, inglés y español, por conversación, precios á domicilio pesos 60, por mes 1 hora por día $ 30, 3 veces por semana y en casa desde pesos 10 por mes. G. Bernard ex profesor en París, Victoria 1210.

ESCUELA DE BAILE, CANGALLO 1570, instituto serio. Director, Enrique Holst. v24

ESCUELA DE BAILE, CORRIENTES 2251, director, Mastrangelo, diplomado en París. v17

ESCUELA DE BAILE, CALLAO 186, DIRECTOR: V. Darago, autor y profesor titulado. v15

ESCRITURA A MAQUINA EN CUALQUIER sistema, enseñanza completa, calle Salta 366. v20

EMPLEADOS Y OBREROS, LEER, ESCRIBIR y cuentas 10 $ por mes, Corrientes 3454. v16

EN DOS años PREPARO AL TITULO de prof. en solfeo, piano ó violín. Cursos especiales dictados por profesor práctico, Independencia 2780. v16

ESCUELA DE BAILE, enseño RAPIDO en un mes, 10 $; tres clases por semana, noche y día, Ayacucho 909, vals á la moda y tangos con corte elegantes. v13

ESTUDIANTE DE INGENIERIA CIVIL enseña álgebra, geometría y trigonometría, método práctico, precio módico á domicilio, escribir á M. Melern, Avenida de Mayo 1180. v14

EMPLEADOS: CURSO NOCTURNO ACELERADO, teneduría, cálculo, práctica de escritorio, José M. Giordano, contador público nacional, Corrientes 1254, U. T. 3164, Libertad. v14

ESTUDIOS RAPIDOS Y PRACTICOS DE teneduría de libros, partida doble á oro y papel, contabilidad comercial, industrial, bancaria, etc., aritmética razonada y toda clase de cálculos mercantiles, caligrafía, reforma de letra, ortografía, práctica, correspondencia mercantil. Lecciones particulares en la academia y á domicilio 10 $ mensuales. Dirigirse por carta ó personalmente, Ayacucho 1267.

FRANCES A DOMICILIO POR ESPECIALISTA, Dubac, Guardia Vieja 4440.

FRANCES — LECCIONES A DOMICILIO, Lanabit Corrientes 441 (diploma francés y argentino). v16

FRANCES $ 10 MES, Enseña RAPIDAMENTE Mr. Chabal, Viamonte 1469, departamento 11. v15

GUITARRA enseña B. SARABIA, ENTRE Ríos 651. v4m

GEOGRAFIA, HISTORIA, MORAL, castellano, profesor autorizado prepara para Nacional, particular ó colegios, por carta á L. C. C., Azara 112. v15

INGLES, enseño CONVERSACION EN 2 ó 4 meses, 10 $ mes, Victoria 777. v7m

INGLES, enseña PROFESORA Á DOMICILIO, método Berlitz y Ollendorff, E. Ordon, casa de Santa Felicitas, Pinzón 1280. v23

INGENIEROS MECANICOS, ELECTRICISTAS, agrícolas, constructores, ayudantes, estudios rápidos por correspondencia, ...

INGLES, FRANCES, español, ITALIANO, lecciones á domicilio, Cangallo 1542. v17

INGLES, FRANCES, TENEDURIA, Á domicilio, 20 $, Independencia 1959. v15

INGLES PROFESORA DE LONDRES, conversación, lecciones, acento correcto, Viamonte 1469, dep. 20. v17

INGLES $ 10 MES, EXAMENES, ESPECIALISTA Mr Hopkins, Viamonte 1469, dpto. 11. v15

INGLES Y FRANCES enseño CASA O Á domicilio, Looney, C. Pellegrini 708, 1o., derecha. v14

INSTITUTO CARLOS Ma. DE ALVEAR, Belgrano 1446, incorporado al Colegio Nacional. Directores: P. Domínguez Rivarola y Ernesto Arié, instalado en un espléndido local. Enseñanza primaria, secundaria y comercial. Preparación sólida del bachillerato, rindiéndose dos años en uno. Colegio Militar y Escuela Naval. Estas carreras estudíanse en un curso y sin necesidad de tener aprobado ningún año del Nacional. Grandes comodidades para pupilos, medio pupilos y externos. Los padres soliciten prospectos. v16

LECCIONES DE CORTE Y CONFECCION doy gratis las dos primeras semanas San Carlos 3729, capital. v16m

LATIN POR PROFESOR AUTORIZADO, prepara para C. N, domicilio ó colegios, por carta L. C. C, Azara 112. v15

LAS señoras DARNOND, EXPOSITORAS de los Salones de París, avisan á sus alumnas que sus cursos y lecciones particulares de dibujo, pintura, miniatura y acuarela, cuero y metales repousés y escultura sobre asta han reabierto, estudio, Paraná 731. v27ab

M. RODRIGUEZ, PROFESOR DE GUITARRA, Ellinghurst 146. v21

MAESTRA NORMAL, PARA enseñar Á domicilio se ofrece, por carta ó personalmente, Charcas 3631. v15

PROFESORA DE PIANO Y VIOLIN DA lecciones, Venezuela 2576. v15

PROFESOR español DE GUITARRA Y bandurria da lecciones, Venezuela 1606.

PROFESORA DIPLOMADA SE OFRECE, dirigirse por escrito, Entre Ríos ... v15

PROFESORA INGLESA DIPLOMADA enseña inglés y francés á domicilio, altas referencias, Lima 270, U. T. 3181 Lib. v14

PROFESORA DE PIANO DIPLOMADA en Madrid da lecciones, Pozos 126, 2o., derecha. v15

PROFESORA DE CORTE Y CONFECCION da lecciones en casa y á domicilio, precios módicos, Juncal 3118. v14

PROFESORA NORMAL PARA enseñar á domicilio, se ofrece, á A. A., Valle 45, plaza Italia. v15

PROFESORA DE PIANO Y SOLFEO, diplomada, presenta á examen lecciones en casa y á domicilio, Moreno 558, dpt. 15.

PROFESORA SUPERIOR PIANO Y SOLFEO, presenta á exámenes, Carlos Calvo 2845. v2my

PROFESOR DE MATEMATICAS SE ofrece para preparar alumnos en estas materias, dirigirse á Anchorena 1252. v14

PROFESORA DIPLOMADA, PIANO, solfeo y armonía, profesionales, aficionados 5 $, presenta á examen, Perú 1248. v18

PROFESORA DIPLOMADA DE DIBUJO, y pintura, da lecciones á domicilio y en casa, especialidad miniaturas en marfil, E. Unidos 606, piso 1o., B. v14

PROFESORA LANDEN, DIPLOMADA en Berlín, da lecciones de alemán y francés en casa y á domicilio, Av. Vélez Sarsfield 271. v1my

PROFESOR DE PIANO, ESTUDIADO EN Europa, da lecciones á domicilio y en su casa, calle Larrea 1142, U. T. 3830 Juncal. v15

PROFESORA DA LECCIONES DE ALEMÁN, francés é inglés á domicilio y en casa método fácil y rápido, B. Mitre 641, 2o. piso. v20

PROFESOR DE CARO, enseña EN TRES meses piano, violín, bandurria, mandolín, guitarra, solfeo $ 5 por mes á señoritas y caballeros; clases día y noche, Méjico 2801. v14

PROFESORA SUPERIOR DE PIANO, solfeo y armonía, recibida y premiada en conservatorio nacional europeo, da lecciones á domicilio ó en su casa, presenta á exámenes Salta 1814. v18

PIANO, acompañamiento, SOLFEO, POR madame Condard, profesora de piano de la Academia Lucien Warmser de París. Cursos 10 $. Lecciones particulares, Perú 731, dep. A., U. T. 5537, Avenida. v23

PROFESORA FRANCESA normal se ofrece varias horas diarias, enseñanza alterna, español, grados y años superiores, francés gramática "Alliance", conversación adultos 20 $, escribir Corrientes 1991. v15

PROFESOR DE MUSICA ITALIANO, piano, instrumentos cuerda y viento, armonía, se prepara y presenta á exámenes y curso preparatorio rápido para aficionados á domicilio, Méjico 1714. v15

PROFESOR DE PIANO Y SOLFEO ITALIANO, diplomado en S. Cecilia de Roma, da lecciones á domicilio y en su casa diurnas y nocturnas. Curso rápido, perfecto, presenta á examen, Junín 20, dep. 6, piso 1o. v18

Señorita PROFESORA DE SOLFEO Y piano da lecciones á domicilio, San Martín 373, dep. 10. v14

Señorita FRANCESA, DIPLOMADA, DA lecciones de francés á señoritas á domicilio, Carlos Pellegrini 724. v16

Señorita PROFESORA DIPLOMADA EN corte y confección, se ofrece, dar lecciones á domicilio, por carta, Cochabamba 225, Caballito. v15

Señorita DE BUENA FAMILIA CON muy buenas recomendaciones se ofrece para dar clases á niños; da clases también de piano, dibujo, francés, italiano. Escribir Zapiola 2140, Belgrano á G. P. v15

TENEDORES DE LIBROS EN 4 MESES, preparación garantida por solo 10 $ al mes, W. Villafañe 1467, casi M. de Oca. v4m

TODO SISTEMA MAQUINAS DE ESCRIBIR, Underwood, Smith y archivistas, dactilógrafos y corresponsales y francés, varones y señoritas, enseño, Esmeralda 61.

TENEDURIA, CONTADOR PUBLICO, prepara tenedores de libros auxiliares, cajeros, cálculos, enseñanza teórica y práctica á varones y señoritas, Esmeralda 61.

TAQUIGRAFIA: PREPARO TAQUIGRAFOS para ingresar al Congreso, casas comerciales, escritorios, estudios de abogados, etc., á varones y señoritas, clases individuales, enseña profesor taquígrafo, Tomás A. Ferreira, Esmeralda 61. v14

PROFESIONALES PEDIDOS

AUXILIAR DE FARMACIA JOVEN práctico y con informes se necesita, Farmacia Squassin, Corrientes 3901.

AYUDANTE TENEDOR DE LIBROS que sepa alemán y castellano, competente y bien recomendado, precísase, Maipú 556. v14

DEPENDIENTE DE FARMACIA, MUY competente, soltero, buen sueldo, necesítase, Charcas y Uruguay.

DIBUJANTE PROYECTISTA EN CLOACAS y buen copista en el ramo se necesitan, Ingeniero 3357, Mar del Plata.

FARMACEUTICO CON RESIDENCIA EN el Rosario, se precisa, ocurrir á la Droguería Central, San Luis 948, Rosario. v18

INSTITUTRIZ O GOBERNANTA CON buenas referencias, se necesita para acompañar familia á Europa, E. A. Hotel Majestic, de 7 á 9 a. m.

IDONEO FARMACEUTICO QUE QUIERA hacer fortuna se necesita para venderle farmacia, muy poco capital, inmejorable ocasión, Talcahuano 365, piso 2o. v15

INSTITUTRIZ: UNA FAMILIA RADICADA en un pueblo de la provincia de Buenos Aires, precisa una institutriz para la educación de 5 niñas. Es preciso que sepa labores, corte y confección y que tenga buenas referencias; dirigirse personalmente de 12 á 1, al Hotel Castilla, pieza 106.

MUSICOS DE BANDA PRECISO, CARLOS Calvo 654.

NECESITO MAESTROS Y señoritas autorizados ó con algún año Normal, ocurrir Cangallo 4421, desde las 2 p. m. v16

PROFESORA DIPLOMADA PARA PINTURA y dibujo, se necesita, Santa Fe 1682.

PROFESOR PARA PREPARAR UN alumno al bachillerato necesito dirigirse por carta dando referencias, Rivadavia 8824.

REGENTE FARMACIA SIN TRABAJO se necesita, Rivadavia 9100, tratar en Cardas 29.

Señorita PIANISTA, 1er. VIOLIN Y flauta, hombres se necesitan, buen pago Rojas 124, Caballito.

Señorita QUE SEPA INGLES SE PRECISA para el campo para cuidado y enseñanza de niños de 4 á 6 años, tratar Santa Rosalía 880. v16

VIOLONCELO SE NECESITA, SARANDÍ 228, de 12 á 2 p. m.

VIOLIN PRIMERO, QUE DESEE PRACTICAR en ópera lírica, se necesita, Chili 1591. v14

PROFESIONALES OFRECIDOS

A 8 $ PLANOS, TRAMITES, AV. LACROZE 3839, Chacarita, de 5 á 7 p. m. v14

A 10 $ PLANOS PARA LA MUNICIPALIDAD, firmas, trámites y presupuestos, Anchorena 364. v19

ARQUITECTURA, PLANOS, PROYECTOS cálculos, trámites, etc., Suipacha 170, piso 2o. v15

AUXILIAR TENEDOR DE LIBROS SE ofrece, muy práctico en generales asuntos de oficina. Vasco, con certificados y referencias, sin pretensiones, escribir Belgrano 1320, G. V. P. v14

A 10 $ PLANOS BIEN CONFECCIONADOS, copias de toda clase, tramitaciones para la Municipalidad, refacciones de casas en general, Rivadavia 863, todo el día. v15

AYUDANTE CONSTRUCTOR ITALIANO, práctico en trabajos de construcciones de casas, cemento armado y ferrocarriles, se ofrece para la capital ó para el interior, con pocas pretensiones, dirigir cartas á P. F., Perú 853.

OFICIOS DIVERSOS OFRECIDOS

CONFITERO Y PASTELERO OFICIAL se ofrece, Rawson 33. v14

CHAUFFEUR MECANICO PRACTICO de la ciudad y el campo, se ofrece, Callao 1371. v14

CARPINTERO COMPETENTE PARA ruedas se ofrece, Bernardo de Irigoyen 968. v14

CONFITERO PASTELERO Y LICORISTA, muy competente, se ofrece. Uruguay 233, altos, Ramón Moro Fernández. v14

COCHERO CON MUY BUENAS REFERENcias, se ofrece para particular, Jujuy 331, dep. 5. v14

CORTADOR SASTRE SE OFRECE JOven sabiendo coser á prueba, para ciudad ó campaña, por carta Victoria 1021. v15

CHAUFFEUR SE OFRECE PARA PARticular ó taxímetro, hombre serio y activo, sin pretensiones, J. Puente, Cochabamba 2259. v15

COSTURERA MUY RECOMENDADA sabe toda clase de costura ropa blanca fina y de toda clase de costura de sastre también, ofrécese, Rioja 468. v15

CORTADOR SASTRE JOVEN Y COMpetente se ofrece para ciudad ó campaña, personalmente ó por carta, Corrientes 1268, piso 3ro., dep. 3. v15

CHAUFFEUR MECANICO ARGENTINO de 26 años, muy competente y recomendado se ofrece para particular, Brasil 2089. v15

CARPINTERO EN TODO TRABAJO Y composturas pisos y cielos rasos, para ciudad ó campaña, se ofrece, Talcahuano 421. v15

CORTADOR ESPECIALISTA TAILLEUR hombres, señoras, invención patentada, grandes premios, propaganda, ofrécese, Carlos Calvo 3070. v15

CARPINTERO CON CERTIFICADO, SE ofrece, trabaja en las máquinas; dirigirse por carta á P. F., Boedo 948, Lomas de Zamora, F. C. S. v14

CORREDOR PARA LA VENTA DE LAdrillos, se ofrece, tengo clientes y pedidos de 200.000 mensuales, Vieytes 1690, Globet. v14

CORTADOR SASTRE AYUDANTE, DE medida, se ofrece para ciudad ó campaña, sin pretensiones y con buenas recomendaciones, A. J., Billinghurst 2767. v15

CARPINTEROS SE OFRECEN DOS buenos galponistas, escaleristas de obra blanca, etc., con herramientas, calle Llerena 2550, Rincón Bella Vista, Villa Ortúzar. v15

CHAUFFEUR CON LIBRETA, ENTIENde de mecánico, se ofrece, particular ó taxímetro, ciudad ó campo, edad 27 años, honrado y de buena presencia, Tacuarí 1060. v14

CARPINTEROS COLOCADORES se ofrecen padre é hijo con práctica en instalaciones y cualquier trabajo del ramo, para ciudad ó campaña, por carta ó personalmente, Lafuente 938, Flores.

CARPINTERO SE OFRECE PARA construir chalets, galpones, casillas instalaciones rurales, obra blanca é instalaciones de negocios, para ciudad ó campaña, por contrata ó jornal, F. P. A., Independencia 2782. v14

DEPENDIENTE DE ALMACEN de 19 años edad, con recomendaciones, se ofrece, P. E. Entre Ríos 847. v15

DEPENDIENTE ALMACEN PRACTICO, con buenas recomendaciones se ofrece, Moreno 411. v15

DEPENDIENTE DE ALMACEN SE ofrece, práctico particularmente en bebidas, C. Pellegrini 1001. v14

DEPENDIENTE MEDIO PRACTICO SE ofrece para almacén, Vieytes 1961, á G. A. Valdés. v15

DEPENDIENTE DE PANADERIA SE ofrece, con recomendaciones y sin pretensiones, dirigirse Rodríguez Peña 48, á iniciales F. G.

DEPENDIENTE DE ALMACEN, BAZAR ferretería, talabartería, para pueblo de campaña; algo práctico en cereales se ofrece con certificados, dirigirse por carta ó personalmente indicando condiciones á J. Calvetti, Santa Fe 4502, Berisso. v15

ENFERMERA SE OFRECE, CON buenos informes, Méjico 2109. v14

EMPLEADO CUALQUIER TRABAJO ofrécese muy práctico cobranzas judiciales, excelentes referencias á satisfacción, Larrea 1285. v17

ENFERMERO MASAJISTA JOVEN muy bien educado, con buenas recomendaciones se ofrece para acompañar anciano ó por horas, F. B., calle Añasco 494, Caballito. v14

HOMBRE FORMAL COMO PEON DE mueblería ó cualquier trabajo, se ofrece, con recomendación, Caseros 1723, p. 21.

HOMBRE DE EDAD MEDIA, SE OFREce como pompier sastre, trabajando de toda clase de su oficio, Humberto 1º 1381.

HOMBRE CON CARNET Y LIBRETA SE ofrece encargado de casa, recibidor, apuntador, sabe medir casas y campos, carta P. Junín 278. v16

HERRERO DE OBRAS COMPETENTE se ofrece como capataz ó contrato, con mucha práctica en presupuestos y planos, por carta Bermejo 472, Herrero. v15

HOMBRE PRACTICO EN LUSTRAR PIsos y limpieza de escritorios con siete años de trabajo en LA PRENSA y Jockey Club, con buena letra ofrécese, Ayacucho 1046, depto. 7, á F. Salz. v15

HERRERO CARPINTERO SE OFRECE con certificados para estancia, competente en todos los trabajos del establecimiento, por carta á Félix Astorga, Rincón 948.

ITALIANO, 25 años, RECIEN LLEGADO muy práctico en contabilidad y comercio, desea ocuparse en cualquier trabajo, Gerscí, Suarez 617. v14

JARDINERO FRANCES SOLO se ofrece, Jard Bar 1429 Victoria.

JOVEN PARA DESPACHO DE BEBIDAS con buenas recomendaciones, se ofrece, Vicente López 1080.

JARDINERO O QUINTERO SE OFRECE para ciudad ó campaña, tiene buena recomendación, Lima 1293. v16

JOVEN de 17 años PARA APRENDIZ mecánico, se ofrece, Sgo. del Estero 182.

JARDINERO CON BUENAS RECOMENdaciones se ofrece, campo ó capital, Charcas 3001. v16

JOVEN español DE 20 años SE OFREce para aprendiz, almacén Méjico 254, por carta ó personalmente. v14

JOVEN DE 17 años SE OFRECE PARA limpieza de automóvil y práctico en manejo, Río de Janeiro 1562. v14

JOVEN SE OFRECE PARA REPARTIdor de vinos, café ó almacén, tratar Vieytes 1961, á G. A. Valdés. v15

JOVEN CON BUENA LETRA, SE OFREce para escritorio ó casa de comercio Juan Wilson, Armonía 1285. v15

JOVEN ITALIANO, CON MUY BUENA recomendación, se ofrece para casa de comercio; escribir ó personalmente, Río Bamba 921. v15

JOVEN SIN PRETENSIONES, ACTIVO, buena letra, práctico en escritorio, contabilidad y francés se ofrece, Corrientes número 1321, Vical.

JOVEN SERIO SE OFRECE DE 16 años, para tienda y mercería, siendo práctico, ó otro cualquier trabajo, Paraguay 1488, pieza 44.

JOVEN español CON RECOMENDACIOnes se ofrece para casa de negocio, dirigirse á M. Núñez, Lautaro 312, Flores. v14

JOVEN DE 20 años, INSTRUIDO SOLICIta ocupación de cualquier clase, sin pretensiones, certificados y referencias inmejorables, M. Burgos, Cazaraville 4228, Floresta, ha sido escribiente.

JOVENCITO ARGENTINO, EDUCADO, con buena letra, de 14 años, se ofrece para escritorio ó casa de comercio, presentado por sus padres, Carlos Pellegrini 1165, dep. 5.

JOVEN SE OFRECE PARA LAVAR COches, en un garage ó para cuidarlos en casa particular, siendo competente en el trabajo y buenos informes de conducta, por carta ó personalmente, Humberto 1º 3471, R. V. v14

JOVEN DE 35 años, ACTUALMENTE empleado en una importante casa de representaciones, conociendo los idiomas francés, español ó italiano, con conocimientos comerciales, práctico de la plaza de Montevideo, B. Aires y Rosario, se ofrece; por carta solamente á V. R., Cochabamba 282. v16

JARDINERO DE PROFESION, PRACTIco en cualquier ramo del oficio, alemán, de 28 años, formal y saiduo, se ofrece para dirigir un jardín ó establecimiento en el cual se le interesara y diera sueldo ó por un tanto. Va á las provincias, copias de certificados á disposición. Dirigirse con datos á Max Lane, quinta doctor Ramos Mejía, Ezeiza (F. C. S.) v14

LAVADOR SE OFRECE PARA AUTOMÓvil particular, buena recomendación, Uruguay 162.

MUCHACHO DE 15 años SE OFRECE para casa de comercio, Viel 474. v15

MOZO DE CAFE Y FONDA SE OFRECE, con buenas recomendaciones, Vicente López 1969.

MEDIO OFICIAL TIPOGRAFO COMERcial se ofrece, Uruguay 163, F. [illegible]

MUCHACHO DE 14 años SE OFRECE para lavacopas ú otro trabajo, [illegible]

MUCHACHO español SE OFRECE PARA [illegible] de bebidas, con buenos informes, [illegible] v14

MUCHACHO DE 14 años, SE OFRECE [illegible], Independencia 1629, pieza [illegible] v14

MAYORDOMO INGLES SE OFRECE, [illegible] práctico en hacienda y agricultura, [illegible] recomendaciones; por carta [illegible] v14

MUCHACHO de 14 años, CON RECOmendaciones, se ofrece para almacén, [illegible] v15

[illegible]

OFICIOS DIVERSOS OFRECIDOS

MUCHACHO PARA LAVACOPAS ó mandados, se ofrece, Méjico 313.

OJO! MEDIO OFICIAL PELUQUERO SE ofrece, Alsina 1816, pieza 13.

OFICIAL PELUQUERO SE OFRECE, Venezuela 2321.

OFICIAL CARPINTERO SE OFRECE, escribir á C. Lahas, Bebedero 4450, Villa Urquiza.

OFICIAL LUSTRADOR MUY PRACTIco para imitar pino tea de muchos colores se ofrece, Boedo 1449, R. José. v14

OFRECESE OFICIAL PELUQUERO, formal, habla varios idiomas, escribir á Manuel, 24 de Noviembre 626.

OFICIAL MEDIO PELUQUERO JOVENcito se ofrece, desea un patrón que lo cuide, Velazco 1160. v15

OFICIAL SASTRE ITALIANO, 23 años, se ofrece para casa importante, Marco, Cuba 2855.

OFICIAL SASTRE SE OFRECE CERCA de la capital, personalmente, Aldo, Alsina 2919. v14

PLANCHADORA POR MES PARA CASA de familia, se ofrece, Las Heras 2893.

PEON SE OFRECE PARA TODO TRAbajo, Montes de Oca 2163.

PLANCHADORA VASCA SE OFRECE por día en casa de familia, Córdoba 1464.

PINTOR EMPAPELADOR OFICIAL competente se ofrece, Habana 4147, Villa Devoto. v15

PEON DE FARMACIA PRACTICO SE ofrece para peón ó cualquier trabajo, dirigirse por carta ó personalmente á R. M. F., Pavón 3384, ciudad.

QUINTERO JARDINERO, PRACTICO Y trabajador, ó para cuidar casa y quinta de toda confianza, solo y con buenas recomendaciones y garantía, se ofrece, sabe manejar coche de caballos, Paseo Colón 731. v15

SE OFRECE PLANCHADOR DE CAMIsas, Alsina 473, almacén. v15

SE OFRECE CAPATAZ ITALIANO COMpetente para hacer yeso, Miriñay 847.

SE OFRECE UN MEDIO OFICIAL CArrero con certificados, Miriñay 843.

SE OFRECE PEON, B. DE IRIGOYEN 228.

SE OFRECE MEDIO OFICIALA PLANchadora, Paraguay 668. v15

SE OFRECE CHICO DE 14 años PRACtico para almacén, Castro 1726. v14

SE OFRECE UN CAPATAZ DE OBRAS, Medrano 1457, R. F. v14

SE OFRECE PARA INSPECTOR DE albañil Francisco Bren, Humberto 1º 978.

SE OFRECE PEON PRACTICO PARA lavar 1 ó 2 automóviles particulares, Entre Ríos 947. v15

SE OFRECE PLANCHADORA Y COSER casa de familia sin pretensiones, calle La Paz 71.

SE OFRECE CHAUFFEUR ARGENTINO, sin pretensiones y con buenas recomendaciones, Crámer 2823, Belgrano. v15

SE OFRECE JARDINERO ITALIANO práctico para todo trabajo, Viamonte núm. 2644. v15

SE OFRECE CHAUFFEUR CON LIBREta, para particular ó taxímetro, Peña 151. v15

SE OFRECE UN PEON FIDEERO REcién venido, sabe un poco de todo, Alsina 2902. v15

SE OFRECE COCHERO FORMAL, COMpetente, sin pretensiones, para ciudad ó campo, dirigirse San Luis 3344. v15

Señorita SE OFRECE, PARA VENDEDOra ó escritorio, sabiendo escribir á máquina, Paraguay 2212. v14

SE OFRECE UN CORTADOR SASTRE con 12 años de práctica, dirigirse Hotel España al señor J. P., Av. de Mayo 916. v27

SE OFRECE HOMBRE FORMAL, PRACtico en materia de vino y en construcción de viñedo y jardín, italiano, Pasco 1329, F. T.

Señorita SOLA, DECENTE, DESEA trabajar en taller de costura, sabe coser bien á mano, con casa y comida, tratar de 10 á 12 m., Belgrano 1827.

SE OFRECE COBRADOR PARA CASA de comercio ó sociedad, con garantía comercial ó en propiedad, por carta á J. C., Independencia 1221.

Señorita DECENTE DESEA COLOCARse en casa de negocio, tiene práctica en cualquier ramo, con casa y comida, tratar de 1 á 3 p. m., M. T., Moreno 1803.

SE OFRECE JOVEN PARA ESCRIBIR á máquina, conoce marca Monarch, dirigirse por carta, Belgrano 1231, Antonio Martín. v16

SE OFRECE ARGENTINO PARA AYUdante de mayordomo de establecimiento de campo, por carta A. S., Charcas 4218, dep. 12. v14

SE OFRECE UN JOVEN ITALIANO, soltero, de 24 años, con certificado, para quintero y jardinero y entiende de motores, escribir ó personalmente, Juncal 2062, pieza 12. v14

Señorita DE FAMILIA DECENTE DE 17 años para máquina Underwood, con buena letra y ortografía sabiendo redactar se ofrece sin pretensiones. Escribir Pichincha 1154. v14

SE OFRECE HOMBRE JOVEN ITALIAno como chauffeur y tenedor de libros para algún establecimiento de campo, libreta de chauffeur de la capital. Referencias y certificados de primer orden, modestas pretensiones, por carta ó personalmente, á R. R., Magallanes 401. v14

TIPOGRAFO COMERCIAL COMPETENte se ofrece, Río de Janeiro 1235. v14

VAINILLADORA SE OFRECE, señora sola, ó para atender persona distinguida, por carta A. García; Paraguay 1654

VIAJANTE Á SUELDO O COMISION SE ofrece para viajar Entre Ríos, Corrientes, Misiones, Formosa y Chaco, por carta á L. C. M. Maipú 1601, Rosario de Santa Fe. v14

ZAPATERO BUEN OFICIAL SE ofrece trabaja toda clase, ciudad ó campo, por carta J. M., Paraguay 2485. v15

SERVICIO DOMESTICO PEDIDO

AMA ROBUSTA PARA FAMILIA INglesa se necesita, sueldo 135 $, Junín 277.

AMAS ROBUSTAS SE NECESITAN para familia extranjera, buen sueldo y vestida, Lavalle 1588.

COCINERA Y OTROS QUEHACERES necesito, Olazábal 3043, Belgrano.

COCINERA Y MUCAMA SE NECESITAN, Gallo 1611.

COCINERA CON CAMA SE NECESITA, Varela 358, Flores, buen sueldo.

COCINERA CON CAMA, QUE SEPA SU obligación, se necesita, Belgrano 3539.

COCINERA JOVEN PARA FAMILIA, de 4 personas, precísase, Callao 228.

CHICA SE NECESITA PARA MANDAdos en casa de familia, Junín 128.

COCINERA SE NECESITA CON CAMA, calle Pichincha 1382, piso 1o.

COCINERA PARA CASA PENSION precisa, buen sueldo, Carlos Pellegrini 526.

COCINERA QUE SEPA LAVAR SE NEcesita en Moldes 1663, Belgrano.

COCINERA QUE SEPA COMIDA ITALIAna se necesita, Charcas 1463.

COCINERA SENCILLA SE PRECISA, Rivadavia 2457, tratar de 2 á 4 p. m.

COCINERA CON CAMA Y RECOMENdaciones se necesita, Salta 683.

COCINERA SE NECESITA, SAN NICOlás 185, Floresta. v16

COCINERA SIN CAMA Y SIN PRETENsiones, se necesita, Charcas 1938.

COCINERA QUE SEPA SU OBLIGACION recomendada, con cama, Chile 1152.

COCINERA PARA CORTA FAMILIA SE precisa, Las Heras 1875.

COCINERA PARA FONDA SE PRECISA, P. Unidas 4095.

COCINERA RECOMENDADA, SUELDO 50 $, se necesita, Salguero 1941.

COCINERA SE NECESITA, SE PAGA buen sueldo, Bustamante 713. v15

COCINERA CON CAMA SE NECESITA, Moreno 1676. v14

CHICA DE 12 A 13 años, HAY SIRVIENta, preciso, sueldo 15 $, Brasil 1351.

COCINERA Y PARA DEMAS SERVICIO, se necesita, buen sueldo, Jujuy 536. v15

COCINERA Y PARA OTROS QUEHACEres de mucama, preciso, Bacacay 2412. v15

COCINERA QUE SEPA ALISAR ROPA se necesita, sueldo 50 $, Junín 719. v15

COCINERA ITALIANA SE NECESITA calle Bustamante 681, tratar de 8 á 12 m. v15

COCINERA Y MUCAMA SE PRECISAN, ocurrir Venezuela 1343, de 9 1/2 á 12 m. v15

COCINERA CON CAMA, PARA COCINAR en cocina á gas, se necesita, Sarmiento 2322.

COCINERA Y PARA OTROS QUEHACEres se necesita con cama, sueldo 40 pesos, ocurrir Humberto 1º 1123.

COCINERA COMPETENTE SE NECESIta, Sarmiento 1487, tratar después de las 10 a. m.

COCINERA PARA CORTA FAMILIA SE precisa con buenas recomendaciones, Anchorena 1894. v16

COCINERA PARA COCINA SENCILLA, que sea aseada, se necesita; se pagará buen sueldo, Tacuarí 1595.

COCINERA SE NECESITA PARA CORta familia, Zabala 1981 esq. 3 de Febrero (Belgrano), presentarse á la tarde.

COCINERA PARA COCINA SENCILLA Y otros quehaceres se necesita, sueldo 45 pesos, Venezuela 869.

COCINERA CON CAMA, SE NECESITA recomendada, Anchorena 1851, sueldo 50 $.

COCINERA CON CAMA SE PRECISA, Córdoba 742, inútil si no sabe bien cocinar.

COCINERA Y OTROS SERVICIOS se necesita, calle Las Heras [illegible]

COCINERA PRACTICA [illegible]

SERVICIO DOMESTICO PEDIDO

COCINERA CON CAMA SE NECESITA, Callao 67, 4o. piso, hay ascensor. v14

COCINERA CON CAMA, PARA CORTA familia se necesita, Maza 1242. v14

COCINERA DEL PAIS, RECOMENDADA se necesita con cama en casa de corta familia, Santiago del Estero 1162. v15

COCINERO Y PEON DE COCINA SE precisan, se prefieren italianos, Lavalle 3799.

COCINERA CON CAMA, RECOMENDAda, buen sueldo, se necesita, Provincias Unidas 2236. v14

COCINERA PARA CORTA FAMILIA se necesita, con cama, Cavia 126, plaza Las Heras. v14

COCINERA PARA CASA DE PENSION, se necesita sin cama, con buen sueldo, tratar Pueyrredón 2277. v20

COCINERA RECOMENDADA QUE LAve y planche se necesita para matrimonio solo, hay otra sirvienta, Chile 2121, de 9 á 1.

COCINERA CON CAMA, PARA CASA seria y de corta familia, se precisa, con buenas recomendaciones, que sepa bien su obligación, sueldo $ 50; tratar Larrea 1434, después de las 10.

HOMBRE ANCIANO, PARA MUCAMO y cocina se necesita, Tucumán 539. v15

JOVEN AYUDANTA MUCAMA BIEN REcomendada se precisa, Montañeses 2161, Belgrano. v14

LAVANDERA QUE SEPA SU OBLIGAción se necesita, Carlos Calvo 2908.

LAVANDERA SE NECESITA, FAMILIA Dufour, Sarandí 323, altos.

LAVANDERA QUE LAVE EN SU CASA, necesito, Alsina 1196.

LAVANDERA SE NECESITA, BELGRAno 2173.

LAVANDERA PARA CASA DE FAMILIA por día, se precisa, C. Calvo 1349.

LAVANDERA FORMAL PARA LAVAR y otros quehaceres, se precisa, sueldo 40 $ (con cama), Moreno 651, 2o. piso. v15

LAVANDERA BUENA POR SEMANA, para taller se necesita, Sgo. del Estero 221.

LAVANDERAS BUENAS NECESITO para taller, pago 2 $ y comida, Tacuarí núm. 1469.

LAVANDERA PLANCHADORA Y AYUdar en los demás quehaceres, con cama y que tenga donde pedir informes, se precisa, Independencia 865. v15

LAVANDERA DE PROFESION SE NECEsita para Bahía Blanca. Trabajo todo el año. Sueldo mensual, cama y comida. Los interesados ocurrir Bulnes 316. No se presente si no sabe bien el oficio. v15

MOZO DE COMEDOR, PRACTICO PARA casa de pensión, necesito, Chile 567.

MUCAMA PARA EL CAMPO SE NECEsita, ocurrir, avenida de Mayo 1137.

MUCAMA SE NECESITA, OCURRIR LAprida 1289. v15

MUCAMA CON RECOMENDACIONES, sueldo $ 40 se necesita, Cangallo 1361.

MUCAMA SE NECESITA PARA CASA de pensión, Chacabuco 285, derecha.

MUCHACHAS DE 14 A 16 años, SE NEcesitan, para corta familia, Brasil 933.

MUCAMA PRACTICA PARA CASA DE pensión se necesita, Charcas 1340.

MUCAMA SE NECESITA, DEFENSA 267.

MUJER FORMAL PARA RESTAURANT, se necesita, Perú 972.

MUCHACHA SE PRECISA DE 13 A 14 años recién venida, Liniers 464.

MUCAMA SE NECESITA PARA CORTA familia, Piedras 352.

MUCHACHA PARA MATRIMONIO SOLO se necesita, Alberti 1213, 2o. piso.

MUCAMA GENERAL SE NECESITA, sueldo 50 $, Lavalle 884.

MUCHACHA PARA AYUDAR, HAY otra sirvienta, se precisa, Rivadavia 5077.

MUJER SE PRECISA PARA LIMPIEZA de casa, unas horas; Alberti 1531.

MUCHACHA DE 13 O 14 años SE PREcisa para comedor, Santa Fe 2268.

MUCHACHA PARA TODO SERVICIO SE precisa, Moreno 388.

MUCHACHA SE NECESITA, CHILE 885.

MUCAMA CON RECOMENDACION SE precisa, Suipacha 793.

MUCAMO SERVIR COMEDOR Y OTROS quehaceres se necesita, Defensa 594.

MUCHACHA PARA MATRIMONIO SOlo se precisa, Suipacha 527.

MUCHACHA DE 16 años PARA CORTA familia se precisa, Viamonte 1127.

MUCAMA SE NECESITA, CORRIENTES 1258, piso bajo, dep. 7.

MUCHACHO DE 16 A 18 años PRACTICO para limpieza, se precisa, Córdoba 2283

MUCHACHO SE PRECISA PARA MANdados, Chacabuco 791.

MUCHACHA SE NECESITA PARA DOS personas, Bulnes 1880.

MUCHACHA FRANCESA DE 12 A 14 años, se necesita, Santa Fe 1692.

MUCHACHO PARA PEON DE CASA de familia se precisa, Av. Alvear 2472.

MUCHACHO PARA MANDADOS SE NEcesita, de 10 á 12 años, Rioja 1215.

MUCHACHO SE NECESITA PARA limpieza y mandados, Tucumán 1523.

MUCAMA GENERAL, RECOMENDADA se necesita, Talcahuano 40.

MUCAMA SE PRECISA, TRATAR DE 10 á 12 m., Charcas 2658.

MUCAMA GENERAL PARA CASA DE pensión se necesita, Río Bamba 1083.

MUCAMA niñera RECOMENDADA, SE necesita, Esmeralda 346.

MUCAMA LAVANDERA, CON CAMA, recomendada, se necesita, Chile 1153.

MUCHACHA PARA SERVICIO DE corta familia, se necesita, Medrano 914.

MUCHACHO PARA LIMPIEZA Y COmedor, se necesita, Charcas 1936.

MUCAMA Y COCINERA, BUEN SUELdo, se necesitan, Junín 377.

MUCAMA QUE PLANCHE SE NECESIta, Belgrano 2516. v14

MUCAMA CON RECOMENDACIONES, SE precisa, Rivadavia 4460. v14

MUCAMA SE NECESITA, GUEMES No. 4239, Palermo. v14

MUCHACHA DE 14 años SE NECESITA Yerbal 2550, Flores. v14

MUCAMO DE 17 A 20 años, CON RECOmendaciones, se necesita, Paraná 1168.

MUCHACHA DE 10 A 12 años 15 $ sueldo se necesita, Bolivia 447, Flores.

MONTEVIDEO 935, LAVANDERA SE precisa, para taller de planchado.

MUCAMA JOVEN SE NECESITA, Montevideo 1783, ocurrir de 8 á 11 a. m.

MUCHACHO PARA LIMPIEZA, DE 12 A 16 años se necesita, Rivadavia 1523.

MUJER FORMAL SE NECESITA, QUE sepa cocinar y planchar, Carranza 2258. v15

MUCHACHA DE 12 A 15 años, NECEsito, se le dá cama, Gral Hornos 248. v16

MATRIMONIO, CARRERO Y COCINEra, para campaña, se necesita, Victoria 1379.

MUCHACHA RECOMENDADA SE NEcesita para todo servicio, buen sueldo y trato de familia, Callao 519. v15

MUCHACHO SE NECESITA DE 15 A 16 años, Guardia Vieja 4468, antes de las 9 a. m.

MUCAMA GENERAL RECOMENDADA, para matrimonio, buen sueldo, necesítase; Garay 1508.

MUCHACHA PARA TRABAJOS LIVIAnos, se necesita, corta familia, Pichincha 1146.

MUCHACHA SE NECESITA PARA SERvicio de matrimonio, Lima 724, 2o. piso, derecha.

MUCAMO MUY PRACTICO SE NECESIta, inútil presentarse sin buenas recomendaciones, Juncal 2169.

MUCAMA PARA TODO SERVICIO SE precisa que sepa de cocina, Salta 450, primer piso.

MUCHACHA DE 14 á 16 años, PARA matrimonio se necesita, Sarmiento 3268, departamento 1. v15

MUCAMA QUE ENTIENDA DE COCINA para matrimonio se necesita, Arenales 1253.

MUCHACHA DE 16 A 18 años PRECIsase todo servicio matrimonio, buen trato, Mathew 1663, 1er. piso. v15

MUCHACHA DE 12 A 14 años para matrimonio solo, se necesita, sueldo 20 $, Rivadavia 2786, dpto. 6.

MUJER FORMAL SE NECESITA ALGUnas horas por día, limpieza y lavar, Rioja 1082, dpto. 18.

MUCHACHO DE 10 A 14 años PARA mandados, se precisa, Independencia 1924.

MUCHACHA PARA MANDADOS Y PEqueños quehaceres de casa, sueldo 15 pesos, se necesita, Deán Funes 842.

MUCHACHA DE 10 A 11 años, PARA matrimonio se precisa, Rodríguez Peña 472. v15

MUCHACHO DE 15 años QUE SEPA leer, con recomendaciones, precísase como portero, Viamonte 1889. v15

MUCHACHA O MUJER PARA MANDAdos y algunos quehaceres en taller de planchado se necesita, Pozos 587.

MUCHACHA DE 14 A 16 años PARA servicio corta familia se precisa, Victoria 1488, dep. 9.

MUCHACHA SE NECESITA PARA SERvicio de corta familia, El Cano 2914, esq. Cramer. v16

MUCHACHO SE PRECISA de 12 á 13 años, para mandados y limpieza, Charcas 3902.

MUCAMA RECOMENDADA, SUELDO 45 $, tratar de 10 en adelante, se necesita, Salguero 1941.

MUCAMA GENERAL SE NECESITA muy práctica, que sepa planchar, tratar después de las 9, E. Unidos 1384.

MUCHACHO QUE SEPA ALGO DE COcina para tienda, preciso, Santa Fe 2262.

MUCHACHA DE 12 A 14 años PARA matrimonio [illegible] sueldo 15 [illegible] 1314, Villa [illegible]

SERVICIO DOMESTICO PEDIDO

MUCHACHA DE 14 A 15 años PARA ayudar á los quehaceres de matrimonio solo, se necesita, Serrano 558. v15

MUCHACHA DE 15 A 16 años PARA casa de familia se necesita, Moreno 1676. v14

MUCHACHA DE 15 A 17 años SE NEcesita para matrimonio solo, Crámer 2965, Belgrano. v14

MUCAMA GENERAL DE BUENA PREsencia se necesita, Isabel la Católica 632. v14

MUCHACHA PARA TODO SERVICIO, se necesita, Salado 683, esq. Hernandarias. v14

MUCHACHA DE 13 años, NECESITO para matrimonio solo, Condarco 354, Flores. v14

MUCHACHO DE 12 A 15 años, SE NEcesita para portero, Montevideo 1733, de 8 á 11 a. m.

MUCAMA GENERAL ASEADA, PRACtica, corta familia preciso, Bolivia 447, Flores. v14

MUCHACHA SE NECESITA PARA acompañar unas niñas al colegio, calle Pueyrredón 1432. v14

MUCHACHA JOVEN, PARA MATRIMOnio, que sea honrado, se necesita para todo trabajo, San Juan 3851. v14

MUCHACHA SE PRECISA, PARA CASA alemana, sueldo 30 $, Río Janeiro 1675 á 2 cuadras de Córdoba. v14

MUCHACHA DE 14 A 16 años, PARA servicio se precisa, sin cama, Estados Unidos 3442. v14

MUCAMA FORMAL PARA TODO SERvicio de corta familia, excepto cocinar se precisa, Gazcón 450, sueldo 40 $.

MUCHACHA DE 14 A 16 años PARA ayudar en quehaceres de corta familia se necesita, buen trato, Brasil 3152. v16

MATRIMONIO SE NECESITA, COCINEra y mucamo de comedor con recomendaciones, Mansilla 152, pasando Pueyrredón, tratar después de las 9. v13

MUCAMA PARA TODO SERVICIO menos cocina que sepa planchar, y bien su obligación, se precisa, sueldo 45 $, Bmé. Mitre 2321. v15

MATRIMONIO PARA ESTANCIA, QUINtero y cocinera, para peones, con informes de su competencia, se necesita, Suipacha 1053, sueldo 80 $. v14

MATRIMONIO SIN HIJOS PARA EL campo, se necesita, ella para cocinera, él para quintero, sueldo 79 $ mensuales, tratar Méjico 2241, de 8 á 10 a. m. v15

MUCHACHA DE 14 A 25 años QUE SEA muy aseada, se necesita para el trabajo de corta familia, menos cocinar, Paraguay 4651. v14

MATRIMONIO NECESITO, PRACTICO, para el campo; quintero trabajador formal, que sepa podar, poner y cuidar plantas; ella cuidar casa, criar aves, etc.; para chacrita á una hora de la capital, Rivadavia 2600.

NECESITO MUCAMA PARA LA CAMpaña, Cerrito 24. v15

Niñera DE 18 A 19 años SE PRECISA, Rincón 54. v15

Niñera PRECISO, COCHABAMBA 752. v15

Niñera SE NECESITA CON BUENAS recomendaciones, tratar Lavalle 754, de 1 á 3 p. m.

NECESITASE SIRVIENTA GENERAL que sepa algo de cocina, Viamonte 818, 3er. piso, dept. F.

Niñera SE NECESITA, INUTIL PRESENtarse sin recomendaciones, sueldo 40 $; Lavalle 884.

Niñera PRACTICA CON RECOMENDAciones se necesita, Cangallo 876, 2o. piso.

NECESITASE MUJER ASEADA PARA cocina sencilla y otros quehaceres, con cama, en casa de dos personas, sueldo 40 $, tratar de 8 á 10 a. m., Montevideo 1346.

PEON DE PATIOS SE NECESITA, Colegio, Flores 3820.

PORTERO PARA ESCUELA SE NECESIta, Venezuela 763.

PEON DE COCINA JOVEN PRACTICO se precisa, buen sueldo, Cuba 1879, Belgrano.

PRECISO SIRVIENTA QUE SEPA ALgo de cocina para tres personas, Constitución 2082. v14

PORTERO PARA CONSULTORIO MEDIco, que sea moreno, crespo, para la ciudad de Mendoza, viaje pago, Gaona 329.

SE NECESITA UNA SIRVIENTA PARA todo trabajo, San Juan 3367.

SE NECESITA UNA SIRVIENTA, LIbertad 324.

SIRVIENTA SE PRECISA, RIVERA Indarto 177, Flores.

SE PRECISA MATRIMONIO para quinta, Santa Fe 2132.

SE PRECISA niñera PARA niño DE 1 1/2 años; ocurrir Lavalle 3631.

SIRVIENTA QUE LAVE Y PLANCHE se necesita, Carlos Calvo 2009.

SIRVIENTA JOVEN PARA LIMPIEZA, se precisa, Defensa 1111.

SE NECESITA SIRVIENTA, COCHAbamba 690. v16

SE PRECISA UN COCINERO SIN PREtensiones, Montes de Oca 2100.

SIRVIENTA PARA HOTEL, PRACTICA se precisa, Lima 1901.

SE PRECISA COCINERA, PREFERIDA italiana, Lavalle 1502.

SIRVIENTA PARA POCO TRABAJO necesito, Belgrano 1067. v16

SE NECESITA SIRVIENTA PARA CORta familia, San Juan 2282.

SE NECESITA SIRVIENTA PARA TODO trabajo, Corrientes 3190.

SIRVIENTA CON CAMA, SE NECESITA, Bolívar 1346.

SIRVIENTA FORMAL SE PRECISA, Maza 2138, sueldo 35 $. v15

SIRVIENTA SE NECESITA, ENTRE Ríos 1344.

SE NECESITA MUJER PARA TODO servicio, Cangallo 3434.

SIRVIENTA PARA TODO TRABAJO SE precisa menos cocina, Pueyrredón 1717.

SIRVIENTA SE NECESITA PARA ayudar á la cocina, Independencia 3703.

SIRVIENTA NECESITASE, CHILE 1433. v15

SIRVIENTA JOVEN SE PRECISA para corta familia, Ombú 119. v15

SIRVIENTA PARA AYUDAR Á OTRA se precisa, Libertad 1258.

SE PRECISA MUCAMA DORMIR afuera, Lima 280, piso 1o.

SE DESEA ENCONTRAR AMA PARA criar un niño, Alsina 1424.

SIRVIENTA PARA TODO SERVICIO SE necesita, Bulnes 860.

SE PRECISA SIRVIENTA PARA CORTA familia, Anchorena 678.

SE NECESITA UNA LAVANDERA UN día por semana, Saavedra 829.

SIRVIENTA SE NECESITA, MORENO núm. 962.

SE NECESITA CHICA DE 12 A 16 años para corta familia, Rioja 1947.

SIRVIENTA SE NECESITA PARA CORTA familia, Irala 115. v15

SIRVIENTA SE NECESITA SE PREFIEre italiana, Corrientes 3369. v15

SIRVIENTA CON RETIRO SE NECESIta, Lima 519.

SE NECESITA UN MUCHACHO PARA mandados, recomendado, Santa Fe 1560.

SE NECESITA UNA MUCHACHA DE 14 á 15 años, Patricios 1990. v15

SE NECESITA SIRVIENTA, PARANA 737. v15

SIRVIENTA SE NECESITA, LAPRIDA 1188, sueldo 40 $.

SIRVIENTA PARA MATRIMONIO SOLO se precisa, Sarmiento 2976.

SE NECESITA SIRVIENTA Muñiz 1022. v15

SE NECESITA CHICA PARA CUIDAR nene, de 12 á 13 años, Paso 382.

SIRVIENTA QUE ENTIENDA DE COcina se precisa, Santa Fe 1499.

SIRVIENTA QUE SEPA ALGO DE COcina se necesita, Santa Fe 5362. v15

SIRVIENTA SE NECESITA PARA TODO trabajo, Vieytes 1417, depto. 1.

SIRVIENTA española SE PRECISA, Entre Ríos 1641.

SE PRECISA SIRVIENTA JOVEN PARA cuidar tres chicos, Salta 440.

SIRVIENTA FORMAL NECESITO, Rodríguez Peña 694.

SIRVIENTA SE PRECISA, SAN JUAN 1860.

SIRVIENTA PRECISO PARA EL CAMpo solamente, Bebedero 2930, Belgrano

SIRVIENTA PARA TODO SERVICIO, se precisa, Perú 1535, piso 1o.

SE PRECISA MUCHACHA DE 13 años para cuidar un chico, Medrano 1082.

SIRVIENTA O MUCHACHA, PARA corta familia, se necesita, Melo 784.

SIRVIENTA QUE ENTIENDA DE COcina, con cama se necesita, Yerbal 2336.

SIRVIENTA SE NECESITA, CAVIA 192. v15

SIRVIENTA SE NECESITA, QUE SEPA algo de cocina. v14

SIRVIENTA SE NECESITA, PROGRESO 1759. v14

SE PRECISA LAVANDERA, PIEDRAS 1274, urgente. v15

SIRVIENTA PARA CORTA FAMILIA SE necesita, Paraná 317, 2o. piso. v15

SIRVIENTA DE 19 A 16 años SE NEcesita, Aguilar 2484, Belgrano. v14

SIRVIENTA NECESITO PARA MATRImonio y chico, Agrelo 3353. v14

SIRVIENTA PARA TODO TRABAJO, formal, se necesita, Gorriti 363. v14

SE NECESITA SIRVIENTA, LIMA 1158, de 9 á 12. v15

SIRVIENTA SE PRECISA SE PREFIEre recién venida, San Juan 2847. v14

SIRVIENTA PARA CORTA FAMILIA, SE necesita, Ombú 289. v14

SIRVIENTA SE PRECISA, CON BUEN sueldo, Castro Barros 42. v14

SIRVIENTA PARA MUCAMA SE NECEsita, San Carlos 3767. v14

SE NECESITA SIRVIENTA PARA TODO trabajo, [illegible] v14

SERVICIO DOMESTICO PEDIDO

SE NECESITA SIRVIENTA PARA MAtrimonio, Pichincha 158. v14

SIRVIENTA SE NECESITA, RIO JANEIro 1861. v14

SIRVIENTA CON O SIN CAMA SE NEcesita, Salcedo 3323. v14

SIRVIENTA CON CAMA, SE NECESITA para matrimonio solo, Sarandí 1072.

SIRVIENTA SE NECESITA, TRATAR DE 9 á 12 m., Crámer 1926, Belgrano. v15

SIRVIENTA SE NECESITA PARA corta familia, Corrientes 1063, dep. 2o. v16

SE NECESITA SIRVIENTA PARA TODO trabajo menos cocinar; Rondeau 1607. v15

SE NECESITA MUCHACHA PARA CORta familia inglesa, que sepa cocinar, en calle Del Carmen 23.

SE NECESITA MUCHACHA PARA MAtrimonio solo de 14 á 15 años, Ecuador núm. 1066.

SIRVIENTA QUE ENTIENDA DE cocina para matrimonio, se necesita, Arenales núm. 1259.

SIRVIENTA QUE ENTIENDA DE COcina se precisa, Estados 2479, entre Cabildo y Zapata. v15

SE NECESITA SIRVIENTA, QUE ENtienda de cocina, corta familia, se prefiere argentina, B. Irigoyen 642.

SIRVIENTA QUE SEPA COCINAR Y SIN cama, se necesita para corta familia, Méjico 474, depto. 1.

SIRVIENTA FORMAL PARA TODO trabajo menos cocina, tratar de 3 en adelante, Cevallos 268.

SIRVIENTA FORMAL BIEN RECOMENdada, para todo trabajo menos cocina, se necesita, Viamonte 2141.

SIRVIENTA PARA TODOS QUEHACEres se necesita, Sarandí 323, altos, familia Dufour.

SE PRECISA COCINERA DE PROFEsión, muy limpia, sueldo 60 $, con cama, Av. de Mayo 1087.

SE NECESITA SIRVIENTA QUE SEPA cocinar, sueldo $ 35, Carlos Calvo 531, departamento 1.

SE PRECISA SIRVIENTA PARA MAtrimonio solo, Carlos Calvo 513, departamento 1.

SE NECESITA SIRVIENTA QUE ENtienda de cocina, sin cama, Paraguay 2247.

SIRVIENTA SE NECESITA ASEADA, para familia corta, España 1051, Barracas al Norte.

SIRVIENTA PARA MATRIMONIO SE necesita, de 16 á 19 años, Rivadavia 2188, dept. 10 bajos, de 8 á 10.30 y de 1 á 7 p.m.

SE PRECISA SIRVIENTA PARA MAtrimonio, que sepa cocinar, con recomendación, Carlos Pellegrini 342. v15

SIRVIENTA SE NECESITA TODO SERvicio menos cocinar, Cangallo 942, casa de pensión, sueldo 25 $.

Señora FORMAL PARA COCINA SENCIlla, italiana, y demás quehaceres para persona sola se necesita, Venezuela 1875.

SIRVIENTA JOVEN PARA TODO TRAbajo menos cocina se necesita, preferible italiana, B. Mitre 2209. v15

SE NECESITA PORTERO PARA ESCUEla, sueldo 60 pesos y casa, Asamblea 163, Caballito.

SIRVIENTA RECIEN VENIDA PARA fonda se precisa, Cangallo 3001, sueldo 25 $.

SIRVIENTA QUE SEPA COCINAR SE necesita con cama, sueldo 40 $, Pueyrredón 1713.

SE NECESITA SIRVIENTA PARA todo trabajo que entienda de cocina, para corta familia, Triunvirato 455.

SIRVIENTA EXTRANJERA CON CAMA se precisa que sepa cocinar y otros quehaceres, sueldo 45 $, Ramón L. Falcón 2156.

SIRVIENTA SE PRECISA QUE entienda de cocina para familia, Independencia núm. 2843.

SIRVIENTA CON REFERENCIAS, PARA todo servicio matrimonio solo, se necesita, Esmeralda 351.

SE NECESITAN SIRVIENTA Y UN chico para fonda, recién venidos, Cerviño 1461, Palermo. v15

SE NECESITA MUJER PARA TODO servicio de taller de planchado, Chile 2115. v16

SIRVIENTA PARA 5 HORAS DIARIAS 3 de mañana y 2 de tarde preciso, Solís 1495, sueldo 25 pesos. v16

SIRVIENTA SE NECESITA QUE SEPA cocinar se paga buen sueldo, Río Bamba 221.

SE NECESITA SIRVIENTA PARA TOdo trabajo, sueldo 40 pesos, Deán Funes 842.

SE NECESITA UNA COCINERA que SEA aseada y tenga buenas recomendaciones, con cama, Alsina 1634. v15

SE NECESITA UNA SIRVIENTA JOVEN para todo trabajo, se prefiere recién llegada, tratar, Perú 1739, de 9 á 11 a. m.

SE NECESITA UNA señora PARA SIRvienta, para todo trabajo, Belgrano 2601.

SIRVIENTA SE PRECISA PARA TODO trabajo menos cocinar y lavar, sueldo 40 $, Bulnes 2057.

SIRVIENTA QUE ENTIENDA COCINA, con cama, se prefiere recién venida, B. Mitre 2093.

SIRVIENTA PARA TODO TRABAJO, SE precisa, dormir afuera, buen sueldo, Mathew 46.

SIRVIENTA PARA TODO SERVICIO, que sepa cocinar, se precisa, Salguero 319.

SE NECESITA SIRVIENTA PARA TODO servicio en casa de familia alemana de dos personas, Uruguay 4134. v16

SIRVIENTA CON CAMA SE PRECISA, tratar San José 445, después de las 9 a. m.

SIRVIENTA PARA CORTA FAMILIA se necesita, poco trabajo, Rocamora 4233 y Gascón.

SIRVIENTA QUE SEPA COCINAR, aseada, buen sueldo, se necesita, Gurruchaga 179.

SIRVIENTA SOLA QUE SEPA COSER para corta familia, 40 $. Esmeralda 820. v14

SIRVIENTA QUE ENTIENDA DE COCIna se necesita, Rivadavia 1364, 2o. piso, derecha. v14

SE NECESITA COCINERA, PARA FONda, italiana, Mitre 1623, Avellaneda, Barracas al Sud. v14

SIRVIENTA PARA TODO TRABAJO Y que entienda algo de cocina, se precisa, Coronel Falcón 2586, Flores. v14

SIRVIENTA PARA CORTA FAMILIA, con cama, preciso, que sepa cocinar, Viamonte 2454. v14

Señora PARA LAVAR Y OTROS QUEhaceres se necesita con cama, Bartolomé Mitre 2669. v14

Señora FORMAL, QUE SEPA ALGO DE cocina, se precisa, Echeverría 3525, Belgrano. v14

SIRVIENTA QUE SEPA COCINAR PARA 3 personas se necesita, Viamonte 382, 2o. piso, izquierda. v14

SE NECESITA MUCHACHA PARA los quehaceres de corta familia, Cangallo 3788. v14

SIRVIENTA RECIEN LLEGADA, PARA todo trabajo, que sea algo práctica, se necesita, Alberti 346. v14

SE NECESITA MUCAMA QUE SEPA SU obligación y planchar bien, Gavilán 46, Flores. v15

SIRVIENTA QUE ENTIENDA ALGO de cocina se necesita para matrimonio solo, Cabrera 3086, dep. 8. v14

SIRVIENTA PARA TODO TRABAJO, que sepa cocinar, con cama, se precisa, Medrano 279. v14

SIRVIENTA FORMAL SE PRECISA, que sepa de cocina, para muy corta familia, Senillosa 889. v14

SIRVIENTA QUE SEPA COCINAR, SE necesita, sueldo 40 $, Directorio 2683, Flores. v14

SIRVIENTA QUE SEPA UN POCO DE cocina, se precisa para 2 personas, Garay 2994. v14

SE NECESITA señora SOLA, QUE SEPA de cocina y para demás quehaceres, Rioja 1698. v15

SIRVIENTA PARA TODO TRABAJO DE corta familia, se prefiere recién venida, Neuquen 1071, Caballito. v14

SIRVIENTA QUE ENTIENDA DE COCIna, para corta familia, se necesita, Lavalle 3323. v14

SIRVIENTA FORMAL QUE SEPA COcinar, se necesita, con cama, San Carlos 3767. v14

SE NECESITA MUJER FORMAL PARA atender á señora sola, con cama, presentarse con recomendación, Uruguay 152.

SIRVIENTA PARA MATRIMONIO SOLO, que entienda algo de cocina, se precisa, Senillosa 45, altura Rivadavia 4600. v14

SE PRECISA señora ANCIANA PARA cuidar aves, muy poco trabajo, estación San Vicente, quinta don Pedro Costa. v14

SIRVIENTA QUE SEPA COCINAR, MUjer formal, se necesita para muy corta familia, se da pieza y comida al marido, Corrientes 1262, 1er. piso.

SE PRECISA LAVANDERA QUE SEPA planchar muy bien, para casa de familia, inútil presentarse sin recomendaciones, Estados Unidos 1824, de 10 a. m. á 3 p. m.

SIRVIENTA QUE SEPA COCINAR SE necesita, con cama, para casa de muy corta familia, sueldo 40 $, Estados Unidos 2491. v15

SIRVIENTA SE NECESITA, RECOMENdada, para corta familia, que entienda de cocina, con cama, Virreyes 2476 (Belgrano).

SE NECESITA MATRIMONIO, EL PAra cocinero para fonda, que sepa hacer su obligación y ella para ayudanta de cocina, Villarino 1.

SIRVIENTA FORMAL PARA TODO servicio se necesita para matrimonio solo, sueldo 45 $, tratar B. de Irigoyen 1549, 3o. piso. v14

SE NECESITA MATRIMONIO VASCO español, sin hijos, para pueblo importante de la provincia de Córdoba, ella cocinera y él ayudante, sueldo 80 $ mensuales, [illegible] casa y comida, ocurrir Av. de Mayo 516, de 2 á 5 p. m.

SERVICIO DOMESTICO PEDIDO

SIRVIENTA QUE SEPA COCINAR para matrimonio solo, de preferencia francesa se necesita, presentarse lunes y martes de 9 á 12 m. Avenida de Mayo 1480, 5o. piso.

SIRVIENTA QUE CONOZCA ALGO DE cocina, se necesita para matrimonio, hay mucama, presentarse con referencias, calle Boulogne Sur Mer 961, antes Nueva Granada, de 9 á 10 de la mañana. v14

SE PRECISA SIRVIENTA española, DE 18 á 25 años, con cama, para los quehaceres de casa, que entienda algo de cocina, sueldo 25 pesos; inútil presentarse sin buenas referencias; ocurrir Estados Unidos 1307, de 7 á 10 a. m. v14

SIRVIENTA PARA TODO SERVICIO, que sepa cocinar algo y peón de farmacia para una ciudad de la provincia, se necesitan con recomendaciones. Prefiérese matrimonio sin hijos, ocurrir Deán Funes 567. v15

SE PRECISA PARA CORTA FAMILIA buena mucama de adentro, con cama y certificados de competencia y honradez, es inútil que se presente sin estos requisitos, tratar Uruguay 1374, de 2 á 5 p. m. v15

UNA niña SE NECESITA DE 12 A 15 años, Ombú 435. v15

SERVICIO DOMESTICO OFRECIDO

AMA CON LECHE DE UN MES se ofrece, Gurruchaga 539.

AMA CON LECHE DE 7 MESES OFREcese, 75 á 80 $, Paraná 992.

AMA SE OFRECE CON BUENA LECHE de 27 días, Rivadavia 971.

AMA DE LECHE SE OFRECE DE UN mes, Loria 355.

AMA SE OFRECE, BUENAS RECOMENdaciones, Posadas 343. v14

AMA SE OFRECE PARA CRIAR EN SU casa, Rivadavia 3381. v14

AMA DE LECHE, ROBUSTA, SE ofrece, Don Cristóbal 965, Caballito. v15

AMA CON LECHE DE 2 MESES OFREcese, Honduras 1150. v14

AMA DE LECHE PRIMERIZA, ROBUSta, italiana, se ofrece, Méjico 1992.

AMA SE OFRECE LECHE DE 2 MEses, recomendaciones, Posadas 1447. v28

AMA DE LECHE DE 3 MESES, SE ofrece para criar en su casa, Condarco 4774. v15

AMA DE LECHE PARA CRIAR EN SU casa, Del Carmen 74, primera pieza. v16

AMA CON BUENA LECHE Y certificado de la Asistencia, se ofrece, Cangallo núm. 1717.

AMA SE OFRECE PARA CRIAR EN casa del niño, con leche de un mes, Cevallos 1382.

AMA SE OFRECE PARA CRIAR CHIco á mamadera y vestirle por 30 $ al mes, Cochabamba 2329, pieza 49.

AMA JOVEN DE 23 años, SE OFRECE, con abundante leche, tiene su niño para enseñar, Moreno 1051, pieza 1. v16

AMA SE OFRECE, BUENA LECHE para criar en su casa, Caracas 754, tranvías 1, 2 y 99.

AMA DE LECHE SE OFRECE, PARA criar chico en su casa, Piedras 1286, pieza 14.

AMAS ESPECIALES ROBUSTAS vascas é italianas, se ofrecen van al campo sin pretensiones, Lavalle 1688.

AMAS EXCEPCIONALES ITALIANAS, vascas hay siempre en Junín 277, Tel. 1414, Lib.

AMA española DE 23 años, PRIMERIZA y buena leche abundante muy buena presencia se ofrece, Beruti 850. v15

AMA CON LECHE DE 9 MESES SE ofrece, en su casa, Terrero 1883, Flores. v16

AMA DE LECHE SE OFRECE, española para criar en su casa, no tiene niños, Belgrano 1814.

AMA JOVEN, PRIMERIZA Y BUENA, abundante leche, se ofrece, Beazley 457, Nueva Pompeya. v14

AMA DE LECHE SE OFRECE, DE 8 meses, sin chico, con la leche reconocida, Pozos 952. v14

AMA DE LECHE SE OFRECE, CON leche de 3 semanas, urgente, con una niña de 2 años, Gorriti 659. v14

AMA DE 23 años EDAD, ARGENTINA, leche 18 días, se ofrece, dirigirse personalmente, Jufré 211. v14

AMA PARA CRIAR EN CASA DE FAmilia, se ofrece, Holmberg 2894, Villa Urquiza. v15

AMA española CON LECHE DE DOS meses y medio, con certificado de doctor, presentarse Morón 2735, Flores.

AMA CON LECHE DE 6 MESES, SANA y abundante se ofrece para criar chico en su casa, Entre Ríos 836, Avellaneda. v16

AMA BUENA española, LECHE DE 8 días con referencias á satisfacción, se ofrece para casa de los padres, Río Bamba 496, piso 3o. v14

AMA SE OFRECE PARA CRIAR EN su casa ó tres ó cuatro veces al día trayéndolo á casa, buena y abundante leche de 6 meses, Belgrano 886, p. 12.

AMA CON BUENA Y ABUNDANTE LEche se ofrece para criar un chico en su casa, no tiene chico, desea casa de familia particular, Chile 1576. v15

AMA DE 42 años, CON LECHE DE 8 días, se ofrece para criar en su casa, por carta indicando referencias á señora Isa, Venezuela 3271. v15

AMA DE LECHE SE OFRECE, española, para criar en su casa, con leche de 50 días, no tiene criaturas, Sgo. del Estero 431. v14

AMA SE OFRECE SIN CHICO española, de buena presencia y con buenas referencias, prefiere un chico para criar en su casa, informaciones por carta ó personalmente, Rioja 657, pieza 26. v14

AMA FRANCESA CON LECHE PRIMEriza de 2 meses, buena, abundante y certificados se ofrece para dar el pecho 2 ó 3 veces al día en su casa, tratar personalmente, Carlos Pellegrini 1177, p. 12.

COCINERA española SE OFRECE bien recomendada, Jujuy 259.

COCINERA FORMAL SE OFRECE CON recomendaciones, B. de Irigoyen 473.

COCINERO DE PROFESION ITALIANO se ofrece para familia, Lorea 231. v18

COCINERA MUY PRACTICA Y sabiendo su obligación, se ofrece, Lima 449.

COCINERA COMPETENTE SE OFRECE, San Juan 945.

COCINERA QUE CONOCE SUS OBLIgaciones se ofrece, Independencia 1553.

COCINERA BUENA CON EXCELENTES recomendaciones se ofrece, Paso 74.

COCINERA SE OFRECE CON NENA de 10 años, Victoria 1664.

COCINERA SENCILLA SE OFRECE Y otros quehaceres, Cochabamba 3320.

COCINERA FORMAL SE OFRECE, buenos informes, Salta 959, pieza 8.

COCINERA O MUCAMA SE OFRECE, Maipú 341.

COCINERA BUENA SE OFRECE, general Urquiza 330.

COCINERA SE OFRECE, AGUERO 727, dep. 7. v16

COCINERA ITALIANA SE OFRECE, formal, Malabia 612.

COCINERO SE OFRECE, BUENAS REcomendaciones, Talcahuano 434.

COCINERA SE OFRECE PARA COCINA sencilla, Ecuador 819.

COCINERA SE OFRECE CON BUENAS recomendaciones, vasca, Cerrito 127.

COCINERA O MUCAMA JOVEN SE ofrece, Belgrano, Guanacache 1993.

COCINERA PARA COCINA SENCILLA y mucama, con buenas recomendaciones, se ofrecen, Medrano 107.

COCINERA señora FORMAL, OFRECESE y algún otro quehacer, sin cama, Carlos Calvo 1875.

COCINERA señora FORMAL y MUCAMA italianas se ofrecen con buenos informes para la ciudad, Sarandí 830.

COCINERA VASCA SE OFRECE señora formal, sabe cumplir su obligación, Cerrito 393.

COCINERA BUENA Y ASEADA OFREcese, buenos informes, Venezuela 1064, al fondo, derecha.

COCINERA JOVEN CON RECOMENDAciones, se ofrece para ciudad ó campo, Jujuy 1083.

COCINERA BUENA CON RECOMENDAciones, se ofrece, sueldo 60 á 70 $, Méjico 312.

COCINERA BUENA, ITALIANA, SOLA, recomendada, sueldo 60 $, se ofrece, Santa Fe 2929, dep. 6.

COCINERA madrileña SE OFRECE, con cama, para corta familia, sabe bien su oficio, sueldo 70 $, C. Calvo 811.

COCINERA PARA FONDA, EN COCINA sencilla, con certificado de su competencia se ofrece, Méjico 2368.

COCINERA PARA CORTA FAMILIA O matrimonio solo se ofrece, buenas referencias, Bolívar 887, pieza 23, sueldo 55 $.

COCINERA SE OFRECE BUENA ITAliana con buena recomendación, Pichincha 587.

COCINERA SE OFRECE PERSONA SEria con niño de 8 años, Cochabamba 2339, pieza 49.

COCINERA JOVEN SE OFRECE CON niña de 10 años, buenas referencias, darán razón Sarmiento 2839.

COCINERA Y MUCAMA SE OFRECEN, buenas recomendaciones, prefieren juntas, Alsina 2071, pieza 48.

COCINERA SE OFRECE PARA COCINA sencilla y algunos quehaceres, formal, Perú 813, p. 4.

COCINERO GENOVES, DE PROFESION, se ofrece para restaurant, cualquier casa de negocio, Cangallo 3261, pieza 7.

COCINERO SE OFRECE PARA restaurant, práctico, ciudad ó campaña, Chile 853, pieza 20.

COCINERA SENCILLA PARA CORTA familia ó mucama, se ofrece, Terrero 484, Flores.

COCINERA DEL PAIS Y MUCAMA ITAliana se ofrecen desean colocarse juntas ó separadas, con recomendación, [illegible]

SERVICIO DOMESTICO OFRECIDO

COCINERO JOVEN JAPONES SE OFREce para hotel ayudante aprendiz, Hernandarias 512, N. E. v14

COCINERO BUENO, ITALIANO, QUE conoce perfectamente cocina italiana y francesa, se ofrece, Arenales 1025. v15

COCINERA ARGENTINA, CON RECOmendación de primer orden, se ofrece, Malabia 1765. v14

COCINERO PASTELERO español PRACtico en el país, desea colocación en cualquier ramo de industria ó casa particular, por carta Paso 187, Quilmes, N. C. v15

COCINERA BUENA, ITALIANA, SE ofrece con hija de 14 años, como ayudanta, sin cama, tratar Avenida San Martín y Chorroarín, tranvía 86, almacén Umberto I.

COCINERO RECIEN LLEGADO DE PArís se ofrece, muy competente en su oficio, certificados de 3 años en las mejores casas de París, conoce la cocina francesa y española y los dos idiomas, Charcas 1362. M. Bernard. v14

DOS HERMANITAS DESEAN COLOCARse juntas ó separadas, una de 15 y otra de 12 años, Charcas 1431.

Española PARA MUCAMA ó niñera, SE ofrece, Belgrano 1272, pieza 10.

Español FORMAL SE OFRECE PORTEro ó casa de departamentos, sin pretensiones, Humberto 1o. 1875, J. G. v14

HOMBRE español DE 38 años SE OFREce para portero ó sereno, tiene buenas recomendaciones, Méjico 659. v15

HOMBRE FORMAL OFRECESE PARA portero, escritorio ú otro trabajo muy bien recomendado, sin pretensiones, Estados Unidos 702. v14

HOMBRE DE BUENA PRESENCIA, con recomendaciones, se ofrece para portero, encargado de casa de departamentos ó para hotel, sabiendo el manejo de ascensor, por trabajar en casas de departamentos, por carta ó personalmente, Francisco Alonso. Bustamante 267. v14

ITALIANO DE ALTA ITALIA, 25 años, recién llegado, activo en el trabajo, se ofrece, Paraguay 1683. v14

JOVEN DE 18 años, RECIEN LLEGADA se ofrece, Estados Unidos 1335.

JOVEN DE 18 años SE OFRECE PARA cualquier tarbajo Bmé. Mitre 1607.

JOVEN SE OFRECE PARA AYUDANTE de cocina, Humberto 868.

JOVEN español DE 19 años RECIEN VEnido se ofrece para cualquier trabajo, Garay 1382. v15

JOVEN española MUCHACHA SE ofrece para todo trabajo de corta familia, Tacuarí 1319.

JOVEN DE BUENA PRESENCIA OFREcese para cocinera de corta familia, tiene recomendación, Talcahuano 451, 1o. A.

JOVEN ITALIANO DE 23 años RECIEN llegado con recomendación, desea ocupación, Méjico 3721, A. T. v15

JOVEN español, SE OFRECE PARA portero, mucamo, peón ó sacristán, ciudad ó campaña, Solís 351. v15

JOVEN DE 20 años SE OFRECE PEON ó ayudante de cocina, práctico para ciudad ó campaña, J. Torres, Liniers 433. v15

JOVEN español, BIEN RECOMENDADO, se ofrece como mucamo de comedor, prefiere casa particular; dirigirse á M. Alonso, B. Mitre 1148. v16

LAVANDERA SE OFRECE, BELGRANO 2841.

LAVANDERA SE OFRECE PARA CASA de familia, Rivadavia 2345, pieza 23.

LAVANDERA SE OFRECE, LIMA 150, pieza 5.

LAVANDERA SE OFRECE POR DIA, Sáenz Peña 1210.

LAVANDERA SE OFRECE POR DIA para casa de familia, Perú 688.

LAVANDERA POR DIA SE OFRECE O para todo servicio, Independencia 2360.

LAVANDERA SE OFRECE, CHILE 852, pieza 8.

LAVANDERA SE OFRECE PARA FAmilia ó en su casa, Chile 1429.

LAVANDERA SE OFRECE PARA LAvar por día, ó para lavar en casa, bien recomendada, Chile 784.

LAVANDERA SE OFRECE PARA CASA particular, por mes ó semana ó en su casa, Alsina 1681. v16

LAVANDERA SE OFRECE, PLANCHA ropa de cualquier clase, por día, buenas recomendaciones, Esmeralda 974.

LAVANDERA DE CONFIANZA SE ofrece para casa de familia, por [illegible] Barracas, Santa Adelaida 680.

LAVANDERA Y PLANCHADORA PARA casa de familia, plancha camisas se ofrece, Río Bamba 625, pieza 8. v15

LAVANDERA SE OFRECE A DOMICIlio, por día ó semana, F. Sáenz, Rojas 760, Caballito.

LAVANDERA PLANCHADORA RECOmendada, para casa de familia, se ofrece, Cangallo 1132.

LAVANDERA CON BUENAS REFERENcias para lavar por día se ofrece, por carta, Santa Fe 5801, R. Rodríguez. v14

MUCHACHA RECIEN LLEGADA SE ofrece para todo servicio, Ombú 760.

MUCAMA SE OFRECE PARA CORTA familia, Cerrito 544, pieza 6.

MUCAMO SE OFRECE, SABE SU obligación, Charcas 2354.

MUCHACHO DE 9 años SE OFRECE por carta P. Junín 273.

MUCAMA SE OFRECE CON INFORMES Alsina 1571, pieza 16.

MUCAMA SE OFRECE, SUELDO 40 $, Ayacucho 965, pieza 18.

MUCAMA PARA ADENTRO SE OFREce bien recomendada, Cerrito 538.

MUCAMA PRACTICA ó niñera, SE ofrece, sin pretensiones, tratar Paraná 744.

MUCAMA DE 17 años SE OFRECE Cangallo 1508.

MUCHACHO DE 16 años SE OFRECE, Alsina 949, pieza 25.

MUCAMA Y SIRVIENTA SE ofrecen, juntas ó separadas, Venezuela 340.

MUCAMA GENERAL SE OFRECE, Beruti 300.

MUCAMA SE OFRECE, LORIA 1513. v15

MUCAMA O niñera SE OFRECE, Humberto 1 529 dpto. 3.

MUCAMA SE OFRECE española, SAN Juan 1346. v15

MUCHACHA SE OFRECE PARA TODO trabajo ó niñera, Talcahuano 243.

MUCAMA O SIRVIENTA SE OFRECE, Córdoba 1454, pieza 13.

MUCHACHA SE OFRECE DE 18 años para todo trabajo, Tacuarí 286.

MUCAMA PRACTICA, CON BUENOS INformes se ofrece, Santa Fe 1534.

MUCAMA SE OFRECE DE ADENTRO O comedor, Charcas 1431. v15

MUCAMA ARGENTINA SE OFRECE, tratar, Boulogne sur mer 522.

MUCHACHO español, RECIEN VENIDO, se ofrece todo servicio, Andes 836.

MUCAMA COSTURERA SE OFRECE por día en casa de familia, Córdoba 1454.

MUCAMA O SIRVIENTA SE OFRECE, San Juan 2449.

MUCHACHO RECIEN VENIDO se ofrece para todo trabajo, Beruti 419. v14

MUCHACHA SE OFRECE PARA TODO trabajo, Rincón 1451. v14

MUCAMA JOVEN SE OFRECE, ALMAgro 1345.

MUCAMA española, SE OFRECE PARA corta familia, Avenida San Martín 1974 v16

MUCHACHO de 14 años, SE OFRECE para mandados y limpieza, Méjico 949. v16

MUCHACHA española RECIEN VENIDA se ofrece, calle Humberto 3247, pza. 6. v15

MOZO DE 18 años español SE OFRECE para todo trabajo, Belgrano 3325, café. v14

MUCHACHA DE 17 años SE OFRECE, La Madrid 1742, sabe un poco de todo, por carta ó personalmente. v15

MUCAMA SE OFRECE PARA CASA DE pensión, práctica, con buenas recomendaciones, Venezuela 1720.

MUCHACHO DE 14 años, SE OFRECE para portero ó cualquier trabajo, Saavedra 963.

MUCAMA SE OFRECE ENTIENDE DE cocina, siendo sencilla, Estados Unidos 264. v15

MUCAMA O niñera PARA CORTA FAmilia se ofrece, con recomendaciones, P. Colón 969, dep. 10.

MUCAMA GENERAL Y HERMANA recién venida, para niñera, se ofrecen, Cangallo 1717.

MUCAMO SE OFRECE PARA CASA DE familia, buenos informes, Lavalle 976, altos.

MUCHACHO DE 15 años SE OFRECE para mandados y otros quehaceres, Independencia 319.

MUJER FORMAL PARA TODO SERVIcio se ofrece, recomendada, Rincón número 1557.

MUCAMA DE ADENTRO, VASCO ESPAñola se ofrece con buenas recomendaciones, sabiendo coser, Bolívar 867, p. 21.

MUCAMA DE ADENTRO, CON BUENAS recomendaciones se ofrece, Corrientes 2402.

MUCAMA GENERAL O DE COMEDOR, con recomendaciones se ofrece, San Martín 927, pieza 19.

MUCAMA española MUJER FORMAL práctica, ofrécese, buenos informes, Chacabuco 380.

MUCHACHA española DE 19 años PRACtica para todo trabajo, se ofrece, A. del Valle 1678. v15

MUCHACHA española DE 16 años SE ofrece para mucama ó niñera, Jujuy 561, pieza 2.

MUJER CASADA SE OFRECE PARA todo servicio con recomendaciones, por carta, á personalmente, Rioja 1931.

MUCHACHO DE 14 años SE OFRECE para casa familia, para limpieza, ó de todo trabajo, Rincón 121.

MUCHACHA DE 14 años, SE OFRECE para sirvienta y otra para niñera y mucama, [illegible]

BOLETIN TELEGRAFICO DEL EXTERIOR, DE LAS PROVINCIAS Y TERRITORIOS

VIA COLON

LA GUERRA EN LOS BALKANES

NUEVA NOTA DE LAS POTENCIAS

RETIRO DE LOS SERVIOS DE SCUTARI

DIVERSAS INFORMACIONES

SOFIA, Abril 13—Los embajadores remitieron hoy á este gobierno la nota de las potencias con las condiciones de paz resueltas por estas últimas.

Las potencias se reservan la facultad de resolver más tarde la cuestión relativa á las islas del Mar Egeo y prescinde de las cuestiones financieras, pues estas deberán ser discutidas en la conferencia que está á punto de reunirse en París.

Se ha remitido una nota idéntica á los gobiernos de Servia, Grecia y Montenegro.

BERLIN, Abril 13—Informaciones recibidas en esta capital indican que los búlgaros aprovecharán probablemente la lentitud de las negociaciones preliminares de paz para forzar las líneas de Tchataldja. Los altos jefes del ejército búlgaro desean reanudar con energía las operaciones contra los turcos.

VIENA, Abril 13—Anúnciase que Servia comunicó á las potencias que estaba dispuesta á retirar sus fuerzas de Scutari, siempre que el general Essad bajá, comandante de la plaza, se comprometa á no aprovechar la partida de los servios para efectuar una salida y atacar á los montenegrinos.

Es probable que los representantes de las potencias comuniquen esa condición á la Sublime Puerta para que imparta las órdenes correspondientes á Essad bajá.

BELGRADO, Abril 13—Se publicó hoy en esta capital una comunicación del gobierno ruso, el que manifestó su satisfacción por la disminución de la tirantez entre las potencias y la mejora general de la situación política.

BERLIN, Abril 13—En los círculos bien informados de esta capital se dice que son exageradas las informaciones que se publican acerca de la compensación pecuniaria que Montenegro recibirá por el abandono de Scutari. Se habla de cincuenta millones de francos, pero en realidad recibirá á lo sumo veinticinco millones.

BERLIN, Abril 13 — La "Norddeutsche Allgemeine Zeitung", diario oficioso, se felicita por la desaparición paulatina de la tirantez que existía entre las potencias. Tanto las declaraciones del canciller von Bethmann Hollweg, como las del secretario del Foreign Office, sir Edward Grey y la nota del gobierno ruso, demuestran que la situación política europea ha mejorado notablemente en estos últimos días.

BERLIN, Abril 13 — Telegrafían de Sofía, que el diario "Mir", órgano oficioso del gobierno búlgaro, hace elogios de la acción de la Cruz Roja alemana durante la actual guerra.

ESTADOS UNIDOS

Mr. BRYAN EN LA LIGA NAVAL

Un discurso inesperado

WASHINGTON, Abril 13 — Todos los diarios comentan el discurso que el secretario de Estado, Mr. Bryand, pronunció anoche en el banquete dado por la liga naval y al que asistieron varios miembros del cuerpo diplomático, altos jefes de la armada y otros personajes.

Se pronunciaron varios discursos, y todos los oradores insistieron en la necesidad de dotar á los Estados Unidos de una armada poderosa; pero Mr. Bryand declaró que no era partidario del aumento de la armada, porque no cree conveniente que los Estados Unidos sigan el ejemplo de las naciones europeas.

Esa declaración causó verdadero asombro, dada la índole de la reunión.

De Londres comunican que el "Daily News" felicita á Mr. Bryand por su declaración, pero opina que sus ideales no se realizarán mientras las naciones continúen sumidas en un estado de barbarie. Los armamentos son debidos á la política agresiva de los gobiernos, y las naciones tendrán que sufrir sus consecuencias aún durante varias generaciones.

LAS COOPERATIVAS DE TRABAJADORES Y LA LEY SHERMAN

WASHINGTON, Abril 13—A pesar de las gestiones hechas para que se aplique la ley Sherman, contra los "trusts", á las asociaciones Cooperativas de la Unión del Trabajo, cuyas organizaciones infringen la ley citada, el presidente Wilson se opone terminantemente á ello, lo que desde luego implica una actitud contraria á la del anterior presidente Mr. Taft, al respecto.

Parece que entre las asociaciones que deben ser perseguidas por infracción á la ley Sherman, figuraban las cooperativas obreras, pero Mr. Wilson estima que en este caso hay que analizar el fondo de esas organizaciones y su objetivo y no la forma.

Consejero del departamento de Estado

WASHINGTON, Abril 13—El doctor Bassett Moore aceptó el nombramiento de consejero del departamento de Estado, en la inteligencia de que será el reemplazante de Mr. Bryan, actual secretario de Estado, en las ausencias de este funcionario.

Contra la reducción de las tarifas

NUEVA YORK, Abril 13— Anuncian de Gloversville, condado de Fulton, Estado de Nueva York, que mañana se realizará una gran manifestación de quince mil obreros de ambos sexos, y clausurará sus puertas el comercio, como protesta por la nueva tarifa para los guantes, principal industria de esa localidad, que con la rebaja introducida en el proyecto, que se discutirá en las Cámaras, quedará completamente arruinada.

Explosión en una mina

NUEVA YORK, Abril 13—Comunican de Wilkesbarre, Pensylvania, que se produjo una desastrosa explosión de gases en una de las minas de Wooeward, en Delaware, resultando cuatro mineros muertos y numerosos heridos.

Meningitis en un acorazado

NUEVA YORK, Abril 13—El departamento de Marina recibió telegramas de San Diego, por los cuales se anuncia que radiotelegráficamente el comandante del crucero acorazado "California", le anuncia desde Guaymas, que han fallecido á bordo once marineros, víctimas de la meningitis cerebro-espinal.

Temores de inundaciones

NUEVA YORK, Abril 13 — Telegrafían de Saint Louis que los ríos Missouri é Illinois, crecen de un modo alarmante y se teme que inunden nuevamente la ciudad.

La población se manifiesta muy alarmada y adopta medidas de pre-

ESPAÑA

ATENTADO CONTRA EL REY DE ESPAÑA

INDESCRIPTIBLE IMPRESION

COMO SE PRODUJO EL HECHO

NARRACION DE TESTIGOS PRESENCIALES

RELATOS DEL GENERAL AZNAR Y DEL MONARCA

LA AGRESION — TRES DISPAROS DE ARMA DE FUEGO

SERENIDAD DE DON ALFONSO

DETENCION DEL CRIMINAL—SUS DECLARACIONES

LAS INVESTIGACIONES POLICIALES

DIVERSAS NOTICIAS

MADRID, Abril 13—Poco después de la una y media de la tarde, circuló en esta capital la noticia de que el rey Alfonso había sido objeto de un atentado criminal, que afortunadamente no tuvo consecuencias lamentables.

La sensación que produjo la confirmación de la noticia fué realmente indescriptible; miles de personas que se hallaban en las calles centrales para presenciar el desfile de las tropas que habían tomado parte en la jura de la bandera, comentaban animadamente el hecho y recordaban los rumores circulados estos últimos días; de los barrios bajos llegaron numerosos vecinos ávidos de conocer detalles del atentado; frente á las redacciones de los diarios se situó una compacta muchedumbre que leía con interés los datos suministrados por los mismos en sus trasparentes.

Durante algún tiempo, las calles centrales de esta capital ofrecían un aspecto de animación poco común. En las cercanías de Palacio, la concurrencia era grandísima.

La noticia de que el rey había resultado ileso calmó los ánimos excitadísimos en los primeros momentos y la indignación popular contra el criminal, se exteriorizaba en ruidosas protestas.

EL ATENTADO

MADRID, Abril 13—Según los detalles de numerosos testigos presenciales del atentado, éste se realizó en la forma siguiente: Las tropas habían iniciado el desfile por la calle de Alcalá y el rey, precediendo á poca distancia á su guardia militar palatina, iba á caballo, saludando afectuosamente á la muchedumbre que le hacía objeto de entusiastas ovaciones.

Poco antes de llegar frente al edificio del Banco de España, un hombre logró abrirse paso por entre la concurrencia y al mismo tiempo que daba vítores al rey, se adelantó hasta el sitio donde se hallaba éste, abalanzándose rápidamente y logrando sujetar al caballo por las bridas con la mano izquierda.

Al mismo tiempo con la derecha hizo uso de un revólver y disparó sobre el rey tres tiros. El monarca con una rapidez y serenidad poco común, al mismo tiempo que el agresor echó mano á las bridas, hizo encabritar el caballo, que echó sobre el criminal. Casi simultáneamente éste caía al suelo, derribado por un fuerte golpe en la cabeza que le dió un paisano que se hallaba entre la concurrencia cercana al lugar del atentado.

Precipitáronse sobre el criminal varias personas, entre ellas el guardia de seguridad Azcona, y el agente de la ronda del rey, señor Guijarro. Sostúvose una breve lucha, no solo contra el autor del atentado, sino contra la muchedumbre que pasado el primer momento de estupor, intentaba apoderarse de aquél para lyncharle.

Fuerza de infantería, guardias de seguridad y algunos soldados de la línea rodearon el grupo en donde el agresor luchaba inútilmente. En momentos en que el guardia Azcona se precipitó para apresarlo, aquél hizo uso de un estilete, arma con la cual logró herir al guardia en un brazo.

Instantes después el criminal quedaba convenientemente amarrado y trasladado al portal del palacio de la duquesa de Nájera, en donde quedó custodiado por fuerza pública breves momentos, evitándose así que la concurrencia realizase su propósito de lyncharle.

Mientras estas escenas se desarrollaban, el rey Alfonso, serenamente, hacía señales con las manos á la muchedumbre, para que se calmase y hacía ver que se hallaba ileso. Al sentirse la primera detonación, entre la comitiva se produjo un movimiento indescriptible y rápidamente, el monarca se vió rodeado por los jefes de su cuarto militar, los cuales, de pie sobre los estribos, constituían, á modo de muralla de don Alfonso.

Este ordenó á los palatinos abriesen paso y después de tranquilizar nuevamente á la concurrencia que no cesaba de vitorearle, dió orden de continuar la marcha, hacia palacio. Durante todo el trayecto, una muchedumbre compacta seguía al rey, aclamándolo, y desde los balcones de los edificios, numerosas damas saludaban al rey con sus pañuelos, al mismo tiempo que le vitoreaban.

La demostración de regocijo por haber salido el rey ileso del atentado, se trasparentaba claramente en la muchedumbre.

Mientras tanto, por todas las calles había circulado la noticia del atentado y miles de personas se precipitaron hacia la plaza de Recoletos, con objeto de presenciar la conducción del criminal á la jefatura de policía.

MADRID, Abril 13—Nuevos detalles relativos á la agresión, muestran que el rey ha salvado su vida, debido, solamente, á su presencia de espíritu.

Los tres disparos hechos por el criminal, fueron dirigidos certeramente al monarca; pero éste evitó sus efectos con el caballo, hasta tal punto, que una de las balas hirió al animal junto á la cruz, lo que en los primeros momentos fué causa de que algunos creyesen que el rey se hallaba herido.

Don Alfonso no se enteró de que el caballo se hallaba herido hasta encontrarse en palacio, en donde se le comunicó por los palatinos.

MADRID, Abril 13 — El general Aznar, jefe del cuarto militar del rey Alfonso, refiere el atentado en la forma siguiente:

"Marchaba yo á la izquierda del monarca, á pocos pasos de distancia, cuando vi al agresor que se aproximaba al rey. Intenté correr mi caballo hacia aquel sitio cuando sentí la primera detonación; adelanté rápidamente mi caballo y vi al monarca que levantaba las bridas para impedir que las tomase el criminal y al mismo tiempo encabritaba el caballo.

"El segundo tiro, pasó tan cerca del rey que creí que hubiese resultado herido, y la tercera bala debió pasar junto á la espalda, tal era la dirección del arma; creyendo que el rey estaba herido, me acerqué, abrazándolo.

"Don Alfonso me dijo sonriendo: —No es nada, son los gajes del oficio; estoy salvo.

"Instantes después el rey me ordenó continuar la marcha y así se hizo, admirando todos la serenidad y sangre fría demostrada.

"Estoy convencido de que á no ser por el movimiento que hizo dar al caballo, al notar la presencia del criminal, el rey hubiese resultado herido."

MADRID, Abril 13—El rey don Alfonso ha referido el atentado en la forma siguiente:

"Observé que de un grupo de personas se adelantaba un hombre vitoreándome y aplaudiendo, y al mirarle detenidamente vi que en la mano derecha empuñaba un revólver; rápidamente, y en el momento en que alzaba la mano y hacía el primer disparo junto al caballo, hice girar á este hacia el agresor. Sonó la segunda detonación y la bala que fué la que hirió á mi caballo, me pasó tan junto á la mano que me arrolló el guante.

"Mi caballo al sentirse herido y espoleado por mí al mismo tiempo, se revolvió rápidamente derribando al agresor, que al caer me hizo el tercer disparo.

"Me dí cuenta de que ninguna de las balas me había herido y ordené continuase el desfile, mostrándome agradecidísimo al vivo interés que noté sentían por mí no solo cuantos me rodeaban sino la muchedumbre en general."

NUEVA YORK, Abril 13—El corresponsal de "New York Herald" en Madrid telegrafía á este diario que el rey Alfonso, á raíz del atentado, dió pruebas de admirable sangre fría y presencia de espíritu. El duque de Bivona, que acompañaba al soberano y fué testigo del atentado en sus menores detalles, entrevistado, dijo al corresponsal del diario neoyorkino:

"El mismo rey fué quien salvó al criminal del furor de la muchedumbre que quiso lyncharlo. El soberano con un rápido movimiento de las bridas del animal que montaba, y que resultó herido, atropelló al autor del atentado y lo arrojó al suelo é inmediatamente, el rey, recobrando su dominio, se volvió hacia la muchedumbre para demostrar que estaba indemne y exclamó: "¡Estad tranquilos, estoy perfectamente, no es nada!". Sólo las palabras del rey pudieron contener la exaltación de la muchedumbre.

"El rey regresó al palacio y personalmente informó á la reina de lo ocurrido y que la soberana aún ignoraba."

Poco después, comenzaban á llegar al palacio los miembros del cuerpo diplomático, de la aristocracia y altas personalidades políticas y sociales, con objeto de expresar sus congratulaciones por haber resultado ileso el soberano del odioso atentado de que fué víctima.

Durante la noche, una enorme muchedumbre recorrió las calles de la capital, dando vítores al rey y manifestando su adhesión al soberano y sus protestas por el censurable acontecimiento.

EL CRIMINAL

MADRID, Abril 13—El agresor del rey se llama Manuel Sánchez Alegret, tiene 26 años de edad y su oficio es el de carpintero. Nació en Barcelona, en donde trabajó hasta hace aproximadamente un mes, que vino á esta capital. Sábese que estuvo en Francia no hace mucho tiempo y fué expulsado de la República á causa de sus ideas anarquistas. Después de la expulsión estuvo en Barcelona y de allí se trasladó á Madrid, ingresando como oficial en una carpintería.

En ella estuvo trabajando hasta el viernes último, día en que cobró sus jornales, no volviendo por el taller.

Momentos antes del atentado, Sánchez Alegret, salió de una taberna situada en la calle de Alcalá, esquina de la calle del Turco, y poco después se precipitó entre la concurrencia, abriéndose paso hasta llegar al sitio donde se hallaba el monarca.

Según informaciones de testigos presenciales, Sánchez Alegret iba acompañado por dos hombres, los cuales huyeron rápidamente al sentir la primera detonación.

Después del atentado, y una vez el criminal atado y trasladado al portal del palacio de la duquesa de Nájera, para evitar que fuese lynchado, se procedió á la cura de una herida leve que sufrió en la cabeza al ser derribado por el caballo del rey Alfonso. Llegó un automóvil de la Cruz Roja, y convenientemente custodiado y rodeado por 16 guardias de seguridad á caballo, que impedían al público acercarse al vehículo, se le trasladó á la jefatura superior de policía, en donde se había constituído el juzgado de instrucción.

Durante el trayecto, una compacta muchedumbre seguía el automóvil, dando voces de ¡Muera el asesino!

MADRID, Abril 13—El ministro de la Gobernación, señor Alba, ha manifestado que interrogó esta tarde al criminal en la jefatura de policía, y que Sánchez Alegret se mostró reservado respecto á los motivos que le impulsaron á adoptar su resolución.

Dijo que "había sido una mala idea, y que se alegraba de que el rey hubiese resultado ileso."

La policía ha iniciado una serie de investigaciones relacionadas con el detenido, tendientes á comprobar su filiación anarquista, y averiguar si el atentado obedece á un complot.

Entre los varios rumores que circulan acerca de Sánchez Alegret, hay uno, según el cual, hace ocho días fué detenido por la policía, y después de filiado, se le puso en libertad, por no existir motivo alguno para expulsarlo.

Dícese también que al agresor se le encontró un estilete nuevo y el registro de sus bolsillos dió por resultado el halazgo de varios recortes de diarios, en los que se desmienten los rumores relativos á la presencia en esta capital de caracterizados anarquistas.

LONDRES, Abril 13—Según informaciones recibidas en esta capital, el atentado contra la vida del rey Alfonso es el resultado de un complot con vastas ramificaciones.

El "Daily Telegraph" dice que el autor del atentado fué un español llamado Rafael Sancho Alegre, catalán, nacido en Barcelona.

El criminal es un mozo de buena figura, inteligente y su aspecto es más bien el de un empleado de oficina que el de un obrero ordinario. Todos sus antecedentes confirman la sospecha de que es un anarquista.

Cuando se le dijo que el rey había resultado ileso contestó:

—"Me alegro mucho de saberlo".

—Y por qué atentaste contra su vida?

—Porque, vean ustedes.... en fin, repito que me alegro de no haberlo acertado.

—Pero, di, ¿por qué disparaste contra él?

—Por qué... por qué... No lo sé, no puedo decirlo".

Y se encerró en el mayor mutismo.

EN HONOR DEL REY

MADRID, Abril 13 — Poco después del atentado, frente á palacio se reunieron más de 6.000 personas, que aclamaban al monarca, quien se vió obligado á salir á uno de los balcones, desde donde saludó al público.

Un compacto grupo llevaba á hombros al guardia Vicente Canela, el primero que sujetó á Sánchez Alegret. El guardia fué conducido á la comandancia de alabarderos, en donde se le reanimó, pues se hallaba á punto de perder el sentido á causa de las excesivas demostraciones afectuosas de que había sido objeto durante su paseo triunfal hasta palacio.

El guardia hizo declaraciones acerca del atentado semejantes á las indicadas anteriormente en mis telegramas, y agregó que al desviar el arma del agresor, éste hizo un disparo contra él, que no dió en el blanco afortunadamente.

La manifestación en honor del monarca duró bastante tiempo. Por la tarde y noche una verdadera romería ha desfilado por palacio. Esta noche han desfilado más de diez mil personas, entre ellas, todo el cuerpo diplomático, numerosas personalidades políticas, centros sociales, círculos comerciales, militares y centenares de vecinos, los cuales firmaron en libros especiales.

Los diarios se encuentran concurridísimos y en los trasparentes se fijan desde la tarde los más importantes detalles relacionados con el atentado.

TRABAJOS DE LA POLICIA

MADRID, Abril 13 — La policía continúa con actividad las investigaciones comenzadas esta tarde á raíz del atentado. Durante la noche se han practicado varias detenciones, de las cuales se espera obtener algunos datos que puedan esclarecer el hecho.

La opinión general es que Sánchez Alegret, ha cometido el atentado, de acuerdo con sus ideas anarquistas.

Algunos diarios llaman la atención de las autoridades policiales, recordándoles que en estos días se ocuparon de rumores alarmantes relacionados con la presencia de caracterizados anarquistas en esta capital. Los rumores, que como se recordará, comuniqué en mis telegramas de anoche, fueron desmentidos oficialmente por el conde de Romanones y el jefe de policía.

Según los informes policiales, al pasar el rey Alfonso frente al edificio del Crédito Lionés, poco después del atentado, los alumnos de la escuela militar detuvieron á un hombre, que había sido visto en unión de Sánchez Alegret.

Poco después fué puesto en libertad por no existir motivo alguno que confirmase las sospechas. Trátase de un ex soldado de la escolta real, que se encuentra en esta capital, no obstante haber sido expulsado, hace algún tiempo; pero acerca del cual no recaen sospechas de anarquismo.

La policía detuvo, también instantes después de la captura de Sánchez Alegret, á un francés que se hallaba junto á aquél. Llámase Basch y es natural de Bagnores de Luchon (Francia), profesor de idiomas en Madrid.

Declaró este detenido en el juzgado, que no es anarquista y que su intervención en el hecho se debió á que al oir los disparos y hallándose cerca del rey, se abalanzó sobre el agresor con objeto de detenerle, siendo capturado por los guardias de seguridad, creyéndole, equivocadamente, un cómplice del criminal.

Dijo que era también inexacto que hubiese herido, con un estilete, al guardia Anzona, y manifestó que él no llevaba arma alguna.

Por orden del juez, Basch seguirá detenido hasta que se aclaren determinados hechos.

MADRID, Abril 13—Esta noche, á primera hora, la policía practicó un registro en el domicilio del anarquista Mauro Bajatierra, quien fué detenido con su mujer y un matrimonio que vivía en la misma casa, la filiación del cual es desconocida.

La policía se incautó de cuadros alegóricos de anarquistas, retratos de Morral y otros ácratas, y varias caricaturas de políticos españoles.

DIVERSAS INFORMACIONES

MADRID, Abril 13—El conde de Romanones y el ministro de la Gobernación, llegaron á palacio instantes después que el rey, con quien conversaron durante algún tiempo. El monarca relató la forma en que había ocurrido el hecho, dando pruebas, durante su conversación, de que no concedía mucha importancia al atentado.

Poco después, el rey Alfonso se trasladó á sus habitaciones y más tarde paseó por la casa de campo.

El jefe del gobierno se trasladó al ministerio de la Gobernación, adonde acudieron los demás miembros del gabinete, para celebrar consejo de ministros, durante el cual se trató del atentado, adoptándose medidas relacionadas con los trabajos de la policía.

El ministro señor Alba dió cuenta del interrogatorio á que había sometido á Sánchez Alegret, en la jefatura superior de policía.

Se resolvió que en el sumario iniciado entienda la jurisdicción ordinaria.

MADRID, Abril 13 — Cuando ocurrió el atentado la reina Victoria iba en un coche á bastante distancia del rey, causa por la cual no se dió cuenta de lo ocurrido.

Las damas y palatinos que la acompañaban ocultaron la noticia para evitar alteración en su estado, que como se sabe es bastante satisfactorio.

Al llegar á palacio el rey Alfonso, con las precauciones del caso y disminuyendo la importancia, de lo ocurrido, la relató el atentado, que produjo á la reina la impresión consiguiente.

Poco después llegaron á palacio el príncipe de Asturias y los demás miembros de la familia real, los cuales manifestaron su satisfacción por no haber sufrido el rey Alfonso herida alguna.

MADRID, Abril 13 — En esta capital el atentado ha causado profunda indignación. En los círculos políticos reina bastante animación, felicitándose todos los políticos de que el monarca haya resultado ileso.

Los diarios censuran veladamente á la policía y piden á las autoridades que se proceda con actividad para esclarecer si efectivamente se trata de un complot anarquista.

De provincias llegan esta noche centenares de mensajes protestando contra el atentado y manifestando la satisfacción causada por no haber sufrido el rey herida alguna.

LA JURA DE LA BANDERA

Solemne ceremonia

REVISTA DE 20.000 RECLUTAS

MADRID, Abril 13—Esta mañana se realizó con una solemnidad pocas veces recordada, la jura de la bandera por los nuevos reclutas, ceremonia á la que asistieron numerosas comisiones de diversos centros, tropas de la guarnición en esta capital, representaciones de las academias militares y los reclutas del nuevo reemplazo.

Formaban grupo pintoresco las tropas de policía marroquí, que llegaron, según comuniqué, hace pocos días.

La fiesta militar en opinión de los jefes y oficiales del ejército, ha sido realmente grandiosa. Poco después de las nueve llegó el capitán general de la región, general Marina, quien pasó revista á veinte mil soldados, mostrándose satisfechísimo de la organización de los regimientos.

A las diez en punto llegó el rey Alfonso á caballo, con uniforme de gala, seguido por un brillante estado mayor, del que formaban parte varios generales, el cuarto militar del monarca y las tropas de la escolta. El rey pasó revista á la fuerza y poco después se celebró la misa, que resultó solemnísima.

En el momento de alzar, todas las bandas de música interpretaron la Marcha Real, cuyos acordes se mezclaron con los toques de cornetas y redobles de tambores.

La reina Victoria y los infantes, ocupaban una tribuna cerca del altar de campaña.

Terminada la misa, los reclutas procedieron á la jura de la bandera, acto que realizaron por regimientos, los cuales una vez terminada la ceremonia, desfilaban ante el monarca y su estado mayor ocupando nuevamente el puesto designado.

La muchedumbre al paso de cada regimiento aplaudía y vitoreaba á los soldados. El desfile de las tropas marroquíes provocó una entusiasta manifestación de aplauso por parte de la concurrencia.

MADRID, Abril 13—Terminada la ceremonia de la jura de la bandera, se inició el desfile general. El paseo de la Castellana, ofrecía indescriptible aspecto; todo él se hallaba ocupado por numerosas damas, las cuales saludaban con sus pañuelos al paso de la tropa; en los paseos laterales la concurrencia era tal, que la fuerza de línea se vió obligada á hacer grandes esfuerzos para contenerla é impedir que interrumpiese el desfile.

El día primaveral dió más brillantez á la ceremonia, que se desarrolló con solemnidad nunca vista.

En momentos en que el desfile se iniciaba en la calle de Alcalá, ocurrió un atentado contra el rey, que ha puesto término á la brillante fiesta, con tanto éxito comenzada.

A continuación envío telegramas relativos al atentado.

CHOQUES DE TRENES

Varios heridos

MADRID, Abril 13—Comunican de Zaragoza que cerca de la estación del Arrabal, de aquella ciudad, chocaron dos trenes, á consecuencia de un descuido del guardaagujas.

El médico director del hospital, doctor Miguel Pizarro, resultó herido de gravedad, y para prestarle auxilio fué necesario romper el techo del coche en donde se hallaba, que se encontraba casi completamente destrozado.

Además, resultaron doce viajeros, varios guardia civiles y algunos empleados heridos de relativa gravedad.

Instantes después de ocurrir el sensible accidente, llegaron los auxilios del caso, procediéndose al traslado de los heridos de más gravedad á los hospitales, una vez realizada la primera cura.

LA TRAVESIA DEL ATLANTICO

MADRID, Abril 13—Comunican de Las Palmas que continúan los preparativos para la travesía del Atlántico en dirigible. El capitán Bruker ha manifestado que confía en que mañana estará casi totalmente inflado el globo, y que esperará la corriente de viento Norte Nordeste, para salir.

El capitán Bruker ha manifestado que confía en llegar al término de su viaje, y realizar la arriesgada empresa.

Las autoridades de Las Palmas han dado al capitán cuantas facilidades pudieron para los preparativos de la importante travesía aérea.

ITALIA

LA SITUACION EN CIRENAICA

ECOS DEL DESEMBARCO EN TOLMETTA

BRILLANTE OPERACION EN BENGASI

Campamento enemigo incendiado

ESCARAMUZAS EN TOLMETTA TOBRUK Y DERNA

ROMA, Abril 13—Telegramas del general Tassoni al ministro de Guerra anuncian que todas las tropas de su mando han desembarcado y se hallan concentradas en Tolmetta, junto con los materiales, víveres y municiones destinados á la expedición.

Tassoni añade que hasta la fecha esa región permanece tranquila y confirma que el oficial que sucumbió á consecuencia del accidente ocurrido anteayer, durante las operaciones de desembarco, es el capitán Carlos Giovannini, de 46 años de edad, comandante de la batería de montaña que forma parte del contingente expedicionario.

ROMA, Abril 13—El teniente general Briccola, gobernador de Cirenaica, comunicó hoy oficialmente al ministro de Guerra que una brigada mixta, al mando del general D'Alessandro, realizó ayer una brillante acción ofensiva, desalojando de sus posiciones las fuerzas rebeldes que operaban en dicho distrito.

Comunicando los detalles de la operación, Briccola refiere que habiendo sido informado que el enemigo había recibido refuerzos, entre ellos dos baterías de cuatro cañones de 75 cada una, con las que se proponía bombardear el interior de la ciudad, después de algunas tentativas para comprobar la posición exacta de dichas baterías situadas á considerable distancia, ordenó al general D'Alessandro marchar con las tropas de su mando contra el campamento central de los rebeldes, existente en Benins, á 12 kilómetros al Sudeste de Bengasi.

D'Alessandro, al frente de importantes contingentes de las varias armas, salió en la madrugada de ayer de las trincheras y después de una reñida acción que terminó á las 11 de la mañana, se apoderó del oasis de Gioh, considerado como la llave de la posición enemiga.

Después de un breve descanso, la brigada D'Alessandro avanzó sobre el campamento enemigo que conquistó después de varias cargas brillantísimas, obligando á los rebeldes á retirarse en gran desorden.

A las 4.45 de la tarde, la bandera italiana flotaba sobre la posición conquistada, entre los entusiásticos hurras de los expedicionarios.

El campamento de los rebeldes, en el cual fueron halladas numerosas municiones y armas, fué incendiado, inhumándose los numerosos cadáveres de enemigos que habían quedado abandonados en la zona del combate.

Los diarios locales, comentan en términos complacidos la brillante operación y tributan grandes elogios al general D'Alessandro.

ROMA, Abril 13 — Informan de Tolmetta que las tropas al mando del general Tassoni, que ocupan aquella plaza tomaron esta tarde excelentes posiciones, desde donde dominan toda la zona costera, en un radio de varios kilómetros. Se agrega que varias patrullas enviadas por Tassoni hacia el interior para reconocer el terreno, cambiaron algunos tiros con pequeños núcleos de enemigos, quienes se dispersaron enseguida.

ROMA, Abril 13—Dicen de Derna que algunos centenares de rebeldes, al mando de un oficial otomano, atacaron en la madrugada de ayer uno de los reductos avanzados de aquella plaza, pero después de un breve tiroteo, tuvieron que replegarse rápidamente, en vista de las grandes pérdidas causadas por la artillería expedicionaria.

ROMA, Abril 13—Notifican de Tobruk que también las fuerzas rebeldes que operan en aquel distrito han vuelto á la ofensiva, molestando frecuentemente á los expedicionarios. Se añade que el comandante de la plaza, á fin de infligirles una dura lección, avanzó esta mañana con un fuerte contingente de sus tropas, y después de una rápida marcha, logró sorprender á un grueso núcleo de enemigos, que atacó resueltamente, derrotándolo, con graves pérdidas.

Los expedicionarios tuvieron en la acción, que fué de las más brillantes, un muerto y siete heridos.

LA ENFERMEDAD DEL PAPA

CONTINUAN LAS ALTERNATIVAS

UNIVERSAL INTERES POR SU SALUD

Solemnes plegarias en las iglesias

VEHEMENTES PREOCUPACIONES DE LOS MEDICOS

ROMA, Abril 13 — Las alternativas sufridas por la enfermedad del Papa, continúan suscitando una gran ansiedad en los círculos locales, y especialmente en los del Vaticano, donde se teme la posibilidad de peligrosas complicaciones.

Esta mañana, el profesor Marchiafava anticipó en una hora su habitual visita, y á las 7.30, estaba ya á la cabecera del enfermo, al que observó detenidamente en compañía del profesor Amici, quien no había salido del Vaticano desde ayer por la tarde.

A las 8, los dos distinguidos facultativos firmaron el siguiente boletín, del cual se dió comunicación á la prensa:

"Noche bastante tranquila. Temperatura, á las 7.30 de esta mañana, 37 grados y 8 décimos. Las afecciones bronquiales continúan muy sensibles, especialmente en la región torácica izquierda. Los riñones funcionan bien y las condiciones generales del organismo son bastante satisfactorias".

Este boletín causó muy buena impresión, y las hermanas y sobrinas de Pío X, que le visitaron á las 10, quedaron agradablemente impresionadas por el aspecto del enfermo, al cual tributaron sus votos de felicidad con motivo de su onomástico.

Pío X departió con ellas durante largo rato, lamentando sólo no haber podido presidir los festejos inaugurales del año de Constantino.

Por la tarde, sin embargo, se tuvo que llamar otra vez, de urgencia, al profesor Marchiafava, pues la temperatura del enfermo había subido hasta 38 grados y medio, á raíz de un violento ataque de tos.

Marchiafava y Amici, celebraron una nueva consulta, no ocultando luego sus temores de que la leve bronquitis que afecta al Papa, interesado especialmente el bronquio izquierdo, degenere en pulmonía.

Naturalmente, las preocupaciones de los médicos aumentan la ansiedad que reina en el Vaticano, cuyo personal está en continuo movimiento.

El departamento reservado al Pontífice, que es velado por el doctor Amici y monseñor Bressan, quedará iluminado toda la noche, lo que indica que la última consulta realizada por los médicos no tuvo resultados satisfactorios.

ROMA, Abril 13 — Los diarios locales reflejan el vivo interés que reina en todas partes por la salud de Pío X, y anuncian que en todas las iglesias de la península se rezaron hoy solemnes plegarias por el restablecimiento del augusto enfermo, del cual debía de celebrarse hoy el onomástico.

En los cuarteles ocupados por la gendarmería pontificia y la guardia palatina fué hoy izada, con este motivo, la bandera de la Santa Sede; pero no se realizó el acostumbrado concierto en el patio de San Dámaso.

ROMA, Abril 13 —— "L'Osservatore Romano", órgano oficioso de la cancillería pontificia, se mantiene muy reservado respecto de la marcha de la enfermedad del Papa y anuncia que llegaron hoy una enorme cantidad de telegramas procedentes de todas partes del mundo, pidiendo noticias del estado del Pontífice y formulando votos para su prosperidad.

Entre dichos telegramas figuran dos muy afectuosos, enviados por el rey Alfonso y el emperador Francisco José, respectivamente, los que el Papa quiso conservar, manifestando que les contestaría personalmente en cuanto le fuera posible levantarse.

El órgano católico añade que acudieron en el día al Vaticano un sinnúmero de personas, con objeto de número de personas, con objeto de pedir noticias; entre ellas, todos los cardenales, los miembros del cuerpo diplomático y las más caracterizadas personalidades de los círculos católicos locales.

EL AÑO DE CONSTANTINO

LOS ACTOS DE HOY

Solemne ceremonia de clausura

ROMA, Abril 13—Se realizó esta mañana en la basílica lateranense, la ceremonia de clausura del primer período de las fiestas conmemorativas del 16° centenario del edicto del emperador Constantino.

El acto resultó solemne.

A las 8.30 de la mañana, ocho cofradías religiosas que vestían sus históricos trajes, realizaron una procesión saliendo del palacio lateranense y dirigiéndose á la basílica que estaba llena de público.

Acto seguido de haber penetrado en el templo las cofradías, fué rezada una misa mayor en la cual pontificó el cardenal Gennari.

A las 10, la basílica fué iluminada por millares de lamparitas eléctricas y empezaron á llegar los miembros del cuerpo diplomático acreditado ante el Vaticano, con todo el personal de las respectivas embajadas y legaciones, todos los miembros del Sagrado Colegio, los altos dignatarios de la corte pontificia y funcionarios de los palacios vaticanos, numerosos caballeros y damas de la aristocracia local y personajes de las colectividades católicas extranjeras aquí residentes.

A las 10.30, lleno el templo de tan selecta concurrencia, se dió comienzo á la solemne ceremonia de clausura del primer período de festejos, pontificando el cardenal Vicente Vannutelli.

Participaron en el acto, la orquesta y los coros de la capilla Sixtina, dirigidos por el maestro Perosi, quienes ejecutaron la misa del Papa Marcelo, terminando la ceremonia á las 12 del día.

Por la tarde, concurrieron á la basílica numerosas congregaciones religiosas de Francia y varias comitivas de peregrinos, á los cuales dirigió una conceptuosa alocución el arzobispo de Siena, monseñor Próspero Scaccia.

Luego el cardenal Rampolla, asistido por varios prelados, impartió á todos los presentes, la bendición eucarística.

Conmemoración de Bovio

ROMA, Abril 13 — Telegrafían de Nápoles que por iniciativa de las agrupaciones democráticas locales se realizó esta tarde la conmemoración del 10.° aniversario del fallecimiento de Juan Bovio.

Una imponente comitiva, formada por un centenar de asociaciones con sus banderas y varias bandas de música, se dirigió desde la plaza del plebiscito hasta la casa en que vivió el extinto, ante la cual varios oradores dirigieron la palabra al público, recordando en términos oportunos la figura del ilustrado filósofo y político republicano.

El acto se desarrolló en la mayor tranquilidad, disolviéndose luego la comitiva sin incidente alguno.

Reelección del hon. Podrecca

ROMA, Abril 13 — Informan de Budrio, Bologna, que en los comicios de desempate que se realizaron hoy en ese distrito, resultó nuevamente elegido el hon. Podrecca, reformista, que no hace mucho había renunciado su banca con motivo de las discrepancias surgidas entre él y una parte de sus electores á consecuencia de la campaña de Libia y de la actitud asumida por Podrecca al respecto.

El príncipe Joaquín de Prusia

ROMA, Abril 13 — Dicen de Nápoles que llegó hoy á ese puerto el príncipe Joaquín de Prusia, último hijo del emperador Guillermo de Alemania.

El príncipe fué recibido por el cónsul alemán en dicha ciudad, quien le acompañó esta tarde á Pozzuoli, en donde el viajero visitó detenidamente las minas de azufre.

Fallecimiento del hon. De Vecchi

ROMA, Abril 13 — Notifican de Turín que falleció hoy en aquella ciudad el doctor Luis De Vecchi, representante del colegio electoral de Oviglio, Alejandría. El extinto, se había incorporado á la Cámara en Marzo de 1911.

Ecos del "raid" de los Dardanelos

ROMA, Abril 13 — Informan de Liorna, que en el Politeama se realizó hoy, con gran solemnidad, la ceremonia de la entrega de las medallas de oro otorgadas por la municipalidad á los marinos, naturales de aquella provincia, que participaron en el famoso reconocimiento de los Dardanelos, efectuado por la escuadrilla de torpederos al mando del entonces capitán de navío Enrique Millo.

Presenciaban el acto las principales autoridades y un enorme público, que tributó á los agraciados entusiastas ovaciones, dando vivas á la patria y á la armada.

FRANCIA

EL FALLECIMIENTO DE MADAME POINCARE

Traslado de sus restos

CONDOLENCIAS RECIBIDAS

PARIS, Abril 13—Esta mañana fueron dirigidas á Nubecourt, en donde se efectuará la inhumación, los restos de madame Poincaré, madre del presidente de la República.

Los acompañaron hasta la estación, M. Raymond Poincaré, su hermano y sus respectivas esposas.

A las 12.30, el presidente y madame Raymond Poincaré, acompañados del general Beaudemoulin, se dirigieron á Bar le Duc.

Fueron á despedirlos en la estación el presidente del consejo, M. Barthou; el ministro del Interior, M. Klotz; el ministro de Relaciones Exteriores, M. Pichon; el introductor del cuerpo diplomático, M. Mollard, y el prefecto de policía, M. Henion.

Mañana se dirigirán á Nubecourt, para asistir á las exequias.

PARIS, Abril 13—Se siguen recibiendo telegramas de pésame por el fallecimiento de la señora madre de M. Raymond Poincaré.

Entre otros jefes de Estado, manifestaron sus condolencias el señor Batlle y Ordóñez y el mariscal Hermes da Fonseca, presidentes, respectivamente de las Repúblicas del Uruguay y del Brasil.

PARIS, Abril 13 — Salieron esta tarde para Bar le Duc, con objeto de representar al gobierno en las exequias de madame Poincaré, el presidente del Consejo, M. Louis Barthou, y el ministro del Interior, M. Klotz.

EN MEMORIA DE GAMBETTA

DISCURSOS PRONUNCIADOS

Necesidades de la defensa nacional

PARIS, Abril 13—Los amigos y admiradores de León Gambetta se trasladaron hoy á Les Jardies, para conmemorar el aniversario del fallecimiento del patriota.

Asistió al acto numerosísima concurrencia, entre la cual se hallaban muchas personalidades políticas.

El ministro de Guerra, M. Eugene Etienne, y el ministro de Relaciones Exteriores, M. Pichon, representaban al gobierno.

Frente al monumento de León Gambetta tomó la palabra M. Etienne.

Después de elogiar la carrera del tribuno, recordó su actuación como organizador de la defensa nacional durante la campaña de 1870, y refiriéndose luego á la situación internacional en la actualidad, mostró la necesidad de restablecer el servicio militar obligatorio por tres años.

Dijo que era el único medio de asegurar el equilibrio de las fuerzas internacionales, y la libertad y la seguridad de Francia.

M. Pichon habló en seguida, y dijo que la Francia republicana puede contemplar con tranquilidad el porvenir.

Es escuchada de Europa, porque ésta sabe que es conciliadora, desinteresada y leal; pero Francia debe imponerse sacrificios para poner sus fuerzas militares á la altura de todos sus deberes.

Apoyada en su alianza con Rusia, y en su "entente" con Inglaterra, no teme nada; pero tampoco amenaza á nadie.

En seguida, los presentes se reunieron en un banquete.

A los postres, tomó la palabra el diputado M. Joseph Reinach, quien insistió también en la necesidad de adoptar la ley del servicio por tres años.

BANQUETE DE LOS AZULES DE NORMANDIA

Discurso de M. Cheron

PARIS, Abril 13—El ministro del Trabajo y de Previsión Social, M. Cheron, presidió en Pont Audemer el banquete de los Azules de Normandía organizado por los elementos republicanos de la región.

A los postres pronunció un discurso en el cual habló de varias de las principales cuestiones de actualidad.

Entre otras cosas, se refirió á la aplicación de la ley de pensiones de retiro á los trabajadores; al desarrollo de la mutualidad, á las instituciones destinadas á fomentar la

SANTA CRUZ

QUEJAS CONTRA EL FERROCARRIL

Cobro irregular de los fletes

PUERTO DESEADO, Abril 13 — Amplío el telegrama del 5 del corriente referente á la denuncia sobre la forma irregular en que se hace el cobro de los fletes con los carros de propiedad del ferrocarril.

Hoy me entregaron recibos extendidos y firmados por el capataz de los carros, y estos recibos están hechos en un papel simple, sin fiscalización ni sello del ferrocarril.

Me entregaron también un recibo extendido y firmado personalmente por el doctor Wahlquist, quien en el recibo dice haber percibido el importe, en concepto de fletes.

Este recibo, lo mismo que los anteriores, tampoco tiene el sello del ferrocarril.

Son innecesarios más detalles para demostrar la urgente necesidad que hay de que tome medidas al respecto la superioridad, á fin de terminar con este estado de cosas.

—El lunes es esperado el vapor Camarones de ésa, en el que viene el ministro alemán, á quien se le preparan varios festejos organizados por la colonia alemana.

—Se quejan algunos hacendados de la persistente sequía que deja á las haciendas en mal estado.

Necesidad de un frigorífico—Quejas contra la dirección del ferrocarril—Mortandad de hacienda—El diputado Escobar.

SEA BEAR BAY, Abril 13 — Dos fuertes hacendados enviaron sus capones al frigorífico de San Julián, obteniendo buenos resultados.

Se gestiona la dotación á Puerto Deseado de un establecimiento igual, habiendo hacendados dispuestos á tomar acciones.

—Llegan quejas contra la dirección del ferrocarril, por parte de particulares y del comercio, diciendo que ésta emplea los carros y medios de trasporte del Estado sin fiscalización previa, dificultando los mismos medios para los particulares con trabas fuera de reglamento.

—Los damnificados acudieron al corresponsal de LA PRENSA á fin de que la defensa de los intereses populares se haga sentir en este caso.

—El diputado doctor Escobar, acompañado de su padre, desembarcó del vapor "Rawson", siendo en ésta obsequiado.

Sigue viaje por ferrocarril al interior, pensando embarcarse en Rivadavia á la vuelta del vapor "Camarones".

ACTUALIDAD

La sinceridad en política

El pueblo, en cuyas simpatías y decisiones predominan los dictados del corazón; que siente y no calcula; que acude á los comicios ó se lanza á las barricadas, dispuesto á depositar su voto ó á ofrendar su vida, obedeciendo invariablemente á ideales nobilísimos, incontaminados de intereses bastardos, es todo fe, todo lealtad, especie de niño grande al cual, abusando de su sencillez, no es difícil engañar en un momento dado, haciéndole concebir esperanzas que al choque de la realidad se desvanecen. Ingenuo, ingenitamente sincero, incapaz de mentir, no concibe en quienes le dirigen la duplicidad ni la mentira. Para él, la palabra empeñada tiene el valor de un documento de crédito á la vista, con firma insospechable.

Se le ofrece independencia, libertad, justicia, economía, y se le pide, á cambio de esos bienes, cualquier sacrificio, el más grande, marcha sin vacilar, diríase que con los ojos vendados; no le detienen los obstáculos ni le amedrentan las derrotas; confía en el porvenir; lo cree suyo. Una sola cosa exige de quienes le dirigen ó le mandan: sinceridad; si los hechos la comprueban, perdona el error; sabe respetar á los convencidos y leales, sea cual fuere su bandera. No sabe, empero, perdonar el engaño, y cuando pierde la fe en un hombre ó en una causa, no la recupera jamás. Engañadle una vez, una sola, y no obtendréis nunca sus favores. La historia lo comprueba: ninguno de los grandes caudillos que arrastraron multitudes, fué ídolo dos veces. Para el alma popular, se vive en la cumbre ó en la sima.

Estas verdades elementales, conocidas de cuantos se han detenido á meditar en los sucesos culminantes que fijan época en la vida de la humanidad, no parecen haber aleccionado á nuestros mandatarios de la hora presente. Juzgándolos por sus actos, creeríase que no conceden á la palabra empeñada otra trascendencia que la de las notas fugaces arrancadas por el aire á las ramas de los árboles. Suponen que el pueblo tiene mala memoria y confían demasiado en la limitación de la inteligencia colectiva. Avaros de hechos, no le dan otra cosa que frases; cuando él pide luz, iluminan la fachada y dejan el resto del edificio en tinieblas; le ofrecen libertad, respeto á todos los derechos, y hacen una guiñada á los agentes subalternos á fin de que aprieten el torniquete.

El patriótico programa institucional de la presidencia Sáenz Peña, no ha salvado hasta hoy los lindes metropolitanos, y los síntomas auguran que no ha de salvarlos. Sus cartas y telegramas á los gobernadores, sus añidados manifiestos al soberano democrático, en camino van de convertirse en pasto de la polilla, sin haber producido el menor resultado benéfico. Los gobernadores han dicho "sí" con los labios, pero los sucesos les han desmentido. El "jefe del gabinete" fustigó desde el Congreso á la máquina liberticida y á sus usufructuarios, pero la máquina sigue funcionando á la luz del día, con el concurso de sus simpatías, produciendo á placer de quienes la utilizan, gobernantes y legisladores. Basta volver la mirada hacia las provincias para comprobarlo: el último ejemplo lo da este día La Rioja, obligada á elegir diputados en la forma que todo el mundo conoce.

Ante esa irritante contradicción entre las palabras y los hechos, al parangonar lo que ocurre en Buenos Aires con la actualidad de provincias, el pueblo se ha planteado este dilema: el gobierno presidido por el doctor Sáenz Peña carece de autoridad efectiva sobre sus "agentes naturales", es de tal modo débil que aquéllos pueden hacer cuanto se les ocurra, lo que se puso á la vista sólo fué un telón de papel pintado, ó los hombres que constituyen ese gobierno, presidente y ministros, no tienen la primera de las virtudes que debe caracterizar á los mandatarios, y sin la cual les está vedado el honroso derecho de ser creídos; ó son inútiles ó no son veraces; ó les falta la fuerza moral indispensable para dirigir á las naciones, ó la sinceridad les es desconocida.

Planteado el dilema, inmensa desgracia sería para el país y para el doctor Sáenz Peña que el pueblo aceptara el segundo de sus términos. Perdonaría la debilidad y el error, porque es generoso, á condición de que éstos no influyera la voluntad; sabe por experiencia propia que el error es herencia del hombre, y que no siempre es posible vencer en las contiendas del bien contra el mal. No perdonaría la burla ni el engaño intencionado, porque, es instintivamente sincero, no sabe ni quiere hacer muecas á la desgracia. Su venganza, si llegara, sería una catástrofe [illegible] instituciones: se alejaría [illegible] del comicio, y ese ale[illegible] importaría el irremediable [illegible] histórico de la actual presi[illegible] sin [illegible] De-

ligro pone espanto en nuestro ánimo, como lo pondría en el de gobernantes que dieran más importancia á la realidad que á las apariencias. Por eso, lo exhibimos sin velos, reclamando del doctor Sáenz Peña que medite y obre. El período de las promesas bonitas pasó hace mucho tiempo; hoy vale más un gramo de verdad que un diccionario de literatura. Nunca fué más aplicable la célebre frase: "Del Capitolio á la roca Tarpeya, sólo media un paso." Para que ese paso fatal no sea dado, reclamamos sinceridad: la exigimos en nombre de la patria.

Las fincas de los señores diputados

En el Congreso del comercio, realizado en Mendoza, se han hecho declaraciones sobre determinadas obras públicas en las provincias, que por la gravedad que tienen, no podemos dejar pasar inadvertidas. Un miembro del congreso, al apoyar un proyecto de trasportes, se refirió á gastos del tesoro público hechos en obras que exclusivamente favorecían á ciertas propiedades de los magistrados provinciales. Esta declaración provocó otra del representante de Salta, señor Obejero, quien dijo:

"Creo, efectivamente, que este congreso debe nombrar una comisión que recomiende al Ministerio de Obras Públicas, la construcción de determinados caminos, no solamente por los fundamentos que se acaban de dar, sino también porque muchas veces ha ocurrido en mi provincia, que se han votado ingentes sumas para la construcción de caminos, y éstos han ido exclusivamente á las fincas de los mismos señores diputados nacionales que habían sancionado las leyes respectivas, excluyendo, por lo tanto, á otros de dicho beneficio. Esto no es correcto y á evitarlo debe venir la sanción de una ley en el sentido expresado."

Semejante declaración tiene los caracteres de una denuncia, no sólo de la forma cómo llegaron á explotar su influencia en las esferas del gobierno algunos diputados, sino también de la complicidad de los secretarios de Estado ó de los departamentos técnicos que intervinieron en la construcción de los caminos aludidos.

Se trata, desde luego, de cosas pasadas, de obras hechas; pero esa circunstancia no obsta en manera alguna para que esos conceptos sean recogidos y sirvan de base á investigaciones en defensa de los intereses del tesoro y del país, y de la moral en su doble fase política y administrativa.

Debemos tener presente que antes de ahora, en ninguna parte se llegó á verter una denuncia que tan hondamente comprometiera la conducta de los diputados de una provincia.

Faltando un estudio completo que sirviera de base á un programa de obras públicas en todo el país, de acuerdo con las necesidades locales y generales, el Congreso sancionaba leyes autorizando grandes inversiones de dinero que, en realidad, importaban votos de confianza á los diputados que presentaban las iniciativas acerca de construcción de caminos carreteros y férreos, puentes, represas, edificios, etc.

En los últimos años, parece que las obras, ó algunas de ellas, no han tenido ni siquiera la buena inspiración de los diputados, diríamos mejor, la inspiración libre de egoísmos. La declaración gravísima hecha en el congreso del comercio, indica y autoriza lo que dejamos dicho, pues no se trata de una reunión de políticos que pudieran liquidar sus enojos en una asamblea de aquella índole, sino de comerciantes que cuando han hecho tales afirmaciones las habrán primero recogido en el ambiente en que viven, y comprobado después en sus viajes.

Como quiera que se interprete la afirmación que comentamos, no creemos que la hora sea propicia para echar velos sobre actos semejantes; si la irregularidad ha existido, sobre ella debe caer una sanción, porque los dineros del tesoro nacional nadie los puede manejar sin responsabilidad en ese sentido. Las obras públicas costeadas por la Nación, deben justificarse en todos los momentos en el terreno de los beneficios colectivos, y no favorecer exclusivamente las fincas de los que sancionan las leyes correspondientes á sus gastos.

MOVIMIENTO POLITICO

LAS ELECCIONES DE AYER

Tranquilo desarrollo del acto

PROCLAMACION DE ELECTOS

Ayer se verificaron las elecciones complementarias correspondientes á las secciones 4ª, 6ª y 14ª del distrito de la capital, ha que había sido convocado el pueblo por el decreto último del Poder Ejecutivo, en razón de haber anulado la junta electoral, como se sabe, tres urnas de esas secciones.

La policía informó que en la mesa 1, urna 16, circuito 1º, B, de la sección 4ª, votaron 126 ciudadanos.

Fué presidente de ésta, el señor Adolfo Daniel David Balestra y suplentes los señores Bartolomé Bruno y Carlos Capurro.

En la mesa 5, urna 466, circuito 120, de la sección 14ª, en la cual actuó como presidente el señor Alfredo Romagosa, y como suplentes Martín Posada y Héctor Zaldarriaga, sufragaron 135 ciudadanos.

En la sección 6ª, circuito 42, mesa 3, urna 205, con asistencia del presidente Juan Manuel Tobio y el suplente Fausto Petray, votaron 99 ciudadanos.

La policía no ha tenido que intervenir en ningún incidente durante el acto electoral.

—La junta electoral se reunirá hoy á las 9 a. m., en el recinto de la Cámara de Diputados, para practicar el escrutinio de las tres urnas anuladas, de la elección del 30 del mes próximo pasado.

Una vez terminado el escrutinio, el presidente de la junta, doctor Ferreyra Cortés, hará la proclamación de los electos y entregará los diplomas correspondientes.

En seguida se hará la incineración de las boletas, y los votos impugnados serán remitidos conjuntamente con las actas, á la Cámara, para que resuelva lo que considere pertinente.

El acto de la proclamación se efectuará en el recinto de la Cámara de Diputados.

El escrutinio que se practicará hoy, demostrará cuál de los dos candidatos radicales ocupará el tercer puesto. En los comicios del 30, el teniente de navío Lagos llevaba una ventaja de treinta y cinco votos sobre su compañero de lista, doctor Riú.

POLITICA BONAERENSE

Diversas informaciones

Esta noche debe reunirse la junta del partido Conservador Principista, para tratar definitivamente el proyecto de pedido de intervención nacional á la provincia de Buenos Aires.

En los círculos políticos hay la impresión general de que las divergencias de los conservadores pueden terminar en un arreglo en estos días.

Existe un grupo de conservadores principistas, enemigos de la intervención, y de las renuncias de los legisladores, y en cambio, partidarios de un acercamiento. Dan mucha veracidad á estas informaciones, las entrevistas celebradas entre el señor Ugarte y el senador de la Riestra.

Se cree, por otra parte, que el arreglo no comprenderá á todos los principistas, pues un grupo de éstos está formalmente dispuesto á no acercarse al señor Ugarte.

En la reunión de esta noche se hablará detenidamente de este asunto.

Los conservadores que preside el doctor Ugarte están empeñados en estos días con el asunto del presupuesto provincial. Hasta la madrugada de ayer estuvieron reunidos en La Plata, los tres ministros, los presidentes de las Cámaras y tres senadores, quienes acordaron introducir en el presupuesto una rebaja de cerca de siete millones de pesos. En las dos Cámaras se podará en sueldos y dietas el diez por ciento y con esto el presupuesto alcanzará á 62 millones en lugar de 69 con que fué proyectado por el Poder Ejecutivo anterior.

Del presupuesto y algo de política general hablaron anoche el doctor Ugarte y el ministro de Gobierno de la provincia, en una visita que este último hizo á aquél.

Los amigos del doctor Ugarte han iniciado los trabajos para hacer la proclamación de gobernador y vice el 27 del corriente. Serán elegidos candidatos del partido, para gobernador, el señor Juan M. Ortiz de Rozas y para vice, el señor Luis García.

En el acto de la proclamación, el señor Ugarte pronunciará un discurso, en el que hará una serie de declaraciones políticas.

ASOCIACION PROTECTORA DE JOVENES ARGENTINAS

LA CEREMONIA DE AYER

POCOS MINUTOS ANTES DE SUSCRIBIR EL ACTA

Ayer se realizó la ceremonia de la bendición y colocación de la piedra fundamental para la escuela profesional y talleres de la Asociación Protectora de Jóvenes Argentinas, de la que es presidenta la señorita Edith Heurtley de la Riestra.

Este edificio será levantado en el terreno ubicado en la calle Guatemala, entre Alvarez y Medrano, á media cuadra del templo parroquial del Espíritu Santo.

A las cuatro de la tarde, como se había anunciado, llegaron al sitio, monseñor Espinosa, los padrinos de la ceremonia, señora Josefa Fernández de Vaz, condesa de Sena y el Intendente Municipal, y la comisión directiva de la asociación.

Las niñas de los talleres, formadas en dos filas á lo largo del terreno, vestían su uniforme y ostentaban en sus pechos el distintivo de la asociación.

Monseñor Espinosa bendijo la piedra, y acto seguido se procedió á la colocación de la misma.

En seguida el doctor Mario Gorostarzu pronunció un discurso en el que explicó la árdua labor desarrollada por la asociación y la obra de las asociaciones de la misma índole, que tienden al perfeccionamiento moral de la mujer.

Varias niñas dijeron algunas palabras alusivas al acto, y entregaron á los padrinos un ramo de flores con una medalla conmemorativa del acto realizado.

Se labró un acta en un pergamino suscripto por monseñor Espinosa, el doctor Joaquín S. de Anchorena, la señorita Edith Heurtley y de la Riestra, señor Mario Gorostarzu, señora Josefa Fernández de Vaz, condesa de Sena, señor Hutson, subsecretario de Culto, el director espiritual de la asociación, R. P. Antonio Ernst, los miembros de la comisión directiva y varios de los presentes.

Esta asociación, fundada el año 1902 por el cura párroco don Antonio Ernst, fundador de casi todas las asociaciones del mismo carácter, en la parroquia, sostiene un buen número de niñas, á las que enseña gratuitamente á leer, escribir y coser, además se les paga su labor, según sus aptitudes.

Además esta comisión tiene los mejores propósitos para el futuro, pues en vista del beneficio que presta á las jóvenes al darles amparo seguro, piensa fundar otras asociaciones de la misma índole, para poder acoger en su seno, al mayor número posible de jóvenes, con el propósito de hacer obra proficua. Una vez levantado el nuevo edificio, se procederá á la instalación de cocinas para la enseñanza de las alumnas, á fin de que puedan aportar al hogar el mayor número posible de conocimientos domésticos.

La comisión fué muy felicitada.

PARTIDO SOCIALISTA

Reunión del colegio electoral

Se realizó ayer una reunión preparatoria privada, de los electores del candidato á senador del partido Socialista, á fin de establecer un acuerdo respecto á la forma como han de actuar en la sesión pública, en que deberán cumplir su mandato.

Estaban presentes los siguientes ciudadanos:

Manuel Barberis, José Bussanich, Ricardo Canals, S. Iñigo Carreras, Nicolás Cubelo, Domingo de Armas, Bernardo Dolon, Fernando de Andreis, Esteban Dagnino, Marcelino Folgar, Esteban Jiménez, Felipe Gauna, José Guffanti, Fernando Guillot, Juan B. Piño, Jorge Justo, Manuel T. López, Juan A. Luoni, Lucas Lázaro, Manuel Niveiro, Pedro G. Porcel, Eduardo Porrini, Pedro Ponti, Higinio Rivas, Vicente Rosaenz, Pascual Sanguin, Ramón Sainte Marie, Máximo Schulze, Basilio Vidal y Antonio Zaccagnini.

El artículo 17 de la ley electoral dice: "que los electores designados por la junta escrutadora del distrito de la capital, se reunirán en el local del Senado antes del 15 de Abril, cuando sean elecciones ordinarias", y esa disposición fué discutida por los electores, en razón de que la junta ha dispuesto que la proclamación de candidatos se haga en la mañana del lunes 14, entregándose los diplomas á los electores respectivos.

En consecuencia, los electores socialistas han resuelto reunirse en el Senado, hoy lunes á las 9 p. m.

Los miembros de la asamblea resolvieron por unanimidad autorizar al candidato á elector ciudadano Marcelino Folgar, para que cite en la forma que considere más conveniente, á los catorce candidatos de elector de filiación radical, que resulten proclamados por la junta electoral invitándoles á asistir á la sesión que se verificará á las 9 p. m., en la sala de sesiones del Senado.

EN LAS PROVINCIAS

CORDOBA

GALPONES PARA CEREALES

En la estación San Joaquín del ferrocarril Buenos Aires al Pacífico y en jurisdicción de Córdoba ocurre algo raro con los galpones para guardar cereales.

Los galpones números 3 y 4 han sido clausurados no obstante existir allí depósitos de trigo, y sin que la empresa permita su salida.

Los contratos de los referidos galpones vencieron en el mes de Enero próximo pasado y desde entonces la compañía que los usufructúa, cobra por el total de los mismos, no obstante estar ocupados en una mínima parte.

Ahora bien, á raíz de estos hechos y en presencia de las cuentas presentadas, se preguntan los agricultores de aquella región, cómo es admisible que una compañía que según el Ministerio de Obras Públicas está formada para protegerlas, pueda con un capital de 8.000 pesos invertidos en uno de esos galpones, devengar en 86 días un alquiler de 877 pesos, cuando el año pasado se pagaban 900 anuales por el mismo galpón.

El decreto de 19 de Enero del corriente año establece que las empresas no podrán cobrar más del 6 al 8 por ciento anual del capital invertido. ¿Por qué no se cumple esta disposición?

En San Joaquín existen depósitos que con buena cosecha no ha entrado una sola bolsa de trigo prefiriendo la compañía tenerlos desocupados antes que alquilarlos á precios razonables. Mientras tanto la cosecha se apilaba á la intemperie expuesta á pérdidas que pueden ser de consideración.

Varios agricultores y exportadores de aquel punto se han dirigido en queja á las autoridades nacionales y esperan la resolución que se adoptará ante el abuso de la compañía.

CATAMARCA

CREACION DE UNA ESCUELA NORMAL

Nuestro corresponsal en Catamarca, como lo habrá visto el lector en la sección respectiva, nos comunicó que el Consejo de Educación de la provincia ha resuelto la creación de una escuela normal rural.

La noticia es grata, porque ella revela el interés de las autoridades encargadas de dirigir la instrucción primaria, en propender por los medios á su alcance á crear los elementos más indispensables á su eficiente desarrollo, entre los cuales figura en primer término el maestro.

Catamarca, como todas las provincias argentinas, necesita de profesionales de la educación; su número no responde á las necesidades actuales de la instrucción primaria y de ahí, que en las escuelas ocupen los puestos personas sin la competencia ni las condiciones necesarias para el desempeño de la difícil y delicada misión de educador.

Tiene Catamarca ciento sesenta y cinco escuelas de instrucción primaria, de ellas cincuenta y cinco provinciales y el resto nacionales y en su personal docente hay un porcentaje del setenta por ciento sin diploma.

Estas cifras son el mejor fundamento de la resolución adoptada por el consejo.

Creemos que la ubicación de esta escuela no debe ser en la ciudad de Catamarca.

Existe allí la escuela normal nacional y á muy corta distancia, en San Isidro, una normal rural. Es esta una centralización que puede perjudicar la eficiencia de los resultados de estos institutos de enseñanza.

Hay en Catamarca varios centros importantes de población, donde, podría instalarse la nueva escuela, con ventajas positivas de todo orden, de las cuales el consejo no debe prescindir.

Felizmente se está en tiempo de subsanar este error.

OTRA VICTIMA DE LA VOLACION

Muerte del piloto Acevedo, en Chile

Otro nombre ha registrado ayer la larga lista de víctimas de volación.

Ha tocado ahora la desgracia á Chile, que ha perdido á uno de sus hijos que más se había distinguido: Luis Acevedo, en circunstancias en que iniciaba el raid Concepción-Talca-Santiago.

En los últimos tiempos había realizado arriesgados vuelos en el Perú y en Chile, entre ellos el raid Santiago-Valparaíso-Batuco, pasando por sobre los cerros de este último punto.

Acevedo, se había trasladado á San Pedro, con su mecánico, el francés Pedro Coemme, y en un hangar improvisado lo hizo las reparaciones que requería su monoplano Blériot, que había sufrido algunos desperfectos en un accidente ocurrido últimamente.

Un periodista que le visitó en el hangar, refleja así las impresiones que recogió de la labor que realizaban Acevedo y su mecánico:

Acevedo, justamente enorgullecido, con la obra, nos muestra y explica detalladamente el trabajo ejecutado, que es de verdadera y casi completa reconstrucción, como empezamos por decir.

En efecto: las variadas piezas del Blériot han sido limpiadas, cambiadas, reforzadas y muchas de ellas reformadas por el mecánico. El fuselage del monoplano, ó sea el cuerpo, ha sido hecho totalmente de nuevo por M. Coemme, con madera de fresno, que es la que mayores ventajas proporciona para el objeto. Este trabajo importa un verdadero "tour de force", por cuanto ha sido ejecutado con gran rapidez y venciendo dificultades que difícilmente pudieran concebirse.

Hasta ayer el Blériot estaba casi totalmente construido y para que quede listo del todo, le falta sólo un estanque más de bencina, que será colocado bajo la silla en que va sentado el piloto. Este artefacto se hace necesario en el "raid" anunciado, porque la distancia que Acevedo tendrá que recorrer, exige un mayor gasto de combustible que el consultado en los estanques primitivos del monoplano.

Acevedo, una vez terminado el trabajo, aprovechará sin mayores anuncios, el primer día de sol que se le presente. De modo que, como el Blériot quedará listo en dos ó tres días más, y el tiempo no parece propenso á descomponerse, la fecha de la partida puede ser probablemente el lunes ó martes próximos.

Aunque según las comunicaciones, el monoplano ha sido presa del viento, pudiera ser que hubiese influído también en el desastre, el estado del aparato, por no haber sido debidamente reparado.

EXAMENES DE COMPETENCIA DE CAPITANES

Las pruebas prácticas

Como lo hemos informado, comenzaron el sábado las pruebas de competencia de los capitanes, los que deben rendirlas para ponerse en condiciones de ascenso, iniciándose ese día en la Escuela Superior de Guerra los exámenes teóricos. El número de candidatos de este año es el más considerable que se haya presentado hasta la fecha, pues llega á 74, entre los que están representadas todas las armas.

Bajo la dirección del director interino de ese instituto, teniente coronel Adolfo Sosa, se tomó dicho examen, que comprendía lectura de cartas y reglamentos y disposiciones en vigor. El resultado obtenido ha dejado una impresión satisfactoria, aunque no están terminadas las clasificaciones.

Las pruebas prácticas se iniciarán hoy en Campo de Mayo y sus alrededores, si es que á último momento la dirección de la Escuela de Guerra no las suspende, en vista del estado lamentable en que han quedado los caminos debido á la lluvia caída.

La dirección del instituto aludido ha tomado todas las medidas y ordenado lo necesario para que los elementos que intervienen en estos trabajos se encuentren listos á la hora señalada.

Dado el número de los candidatos á mayor que deben rendir estas pruebas, se ha resuelto que los temas se desarrollen simultáneamente de á dos ó de á tres oficiales de las distintas armas y bajo la vigilancia de los profesores correspondientes.

El director interino de la Escuela de Guerra, subdirector, profesores de táctica, fortificación, topografía y equitación; el personal de alumnos de la escuela y los jefes pertenecientes á la academia de jefes, asistirán diariamente á todos los trabajos.

Hoy serán examinados los capitanes: Miguel A. Sánchez, Alberto Garzón, Daniel de Soler, Víctor Tasara, R. González Martínez, Julio Paz, A. Cortines, E. P. Quiroga y D. V. Morales. Todos deberán tomar el tren en estación Palermo F. C. P., á las 6.14 a. m.

Los temas comenzarán á desarrollarse en Hurlingham los de artillería y en Bella Vista los de infantería, y tomarán parte en ellos los capitanes pertenecientes á la cuarta región militar, por ser necesario que estos oficiales regresen á la mayor brevedad y se incorporen á sus respectivas unidades, pues dicha región ha dado comienzo, como algunas otras, al período de maniobras. Todo candidato que haya terminado con sus exámenes teórico-prácticos, se presentará inmediatamente á recibir órdenes del jefe del gabinete militar.

CONGRESO DEL COMERCIO

LA SESION DE CLAUSURA

DISCURSO DEL DOCTOR SERU

ULTIMOS ACUERDOS ADOPTADOS

EL PROXIMO CONGRESO SE CELEBRARA EN TUCUMAN

Despedida de los delegados

FIESTAS EN SU HONOR

(De nuestros corresponsales, por telégrafo)

Después de una semana de activa labor, quedó ayer clausurado el segundo congreso del comercio y de las industrias, que se ha venido celebrando en Mendoza. La copiosa información telegráfica diaria de LA PRENSA ha hecho conocer del país todos y cada uno de los detalles de este plebiscito, por decirlo así, de las fuerzas vitales del país, estrechamente vinculadas en la ciudad andina para buscar las soluciones más convenientes á los grandes problemas de actualidad, que no han atinado á resolver ni los gobiernos ni el parlamento.

No es éste, por cierto, el momento de abrir juicio sobre las tareas del congreso que acaba de terminar, pues ello será materia de detenidos estudios que hará nuestra hoja, pero, como decimos, al poner punto final á las crónicas trasmitidas desde Mendoza, no podemos hacer menos que reconocer que aquél satisface ampliamente la espectativa que había despertado en el país.

LA SESION DE CLAUSURA

Mendoza, Abril 13 — Se clausuró hoy el Congreso del Comercio, en medio de la mayor animación. La asamblea plena sancionó las soluciones tomadas por las diversas secciones, que ya se han trasmitido diariamente.

Hablaron los delegados Day, Vélez, Céspedes, Castro, Simois, Ovejero, David, Molina, Canci y otros.

Se resolvió nombrar una comisión ejecutiva de ocho miembros, para gestionar de los poderes públicos la adopción de las resoluciones del Congreso; esta comisión será "ad honórem".

DISCURSO DEL SEÑOR DAY

Mendoza, Abril 13—Abogando porque la sede del próximo congreso fuera Tucumán, el delegado señor Day dijo:

Este congreso que ya lleva dos años, es decir, dos fases de su vida de labor, hasta ahora ha desarrollado toda su acción en el interior; iniciado en Santa Fe, el centro puede decirse de la zona del litoral agrícola más rica de la República, habría razones múltiples para establecer en ese punto la sede del primer congreso desde el momento en que el litoral es una de las zonas más importantes para el comercio y la industria de la República. En ese congreso, por razones que no es del caso mencionar, se resolvió que la sede del segundo congreso sería en Mendoza, dado el grado que había logrado conquistar esta provincia por sus esfuerzos.

Respecto del tercer congreso, creo, siguió, que en homenaje á una de las provincias más ricas del interior á una de las que se anticipó en la historia económica de la República á la primera que, haciendo á un lado toda cuestión intestina, que entonces ocupaba el espíritu del pueblo de la República, se dedicó en todo á la agricultura, que es una de las fases de la evolución de la cultura humana, superior á la ganadería, que requiere muy poco esfuerzo, debemos celebrarlo en Tucumán.

EL PROXIMO CONGRESO

Se discutió luego largamente el lugar del próximo congreso.

El delegado señor Simois propuso Tucumán, y el delegado señor Céspedes, Córdoba.

Varios delegados tomaron parte en el debate.

Con elocuentes razones el señor Simois opinó á favor de Tucumán, y éstas influyeron poderosamente en el espíritu de la asamblea, que aceptó la proposición. El futuro congreso se celebrará en 1915.

Un delegado propuso que la comisión ejecutiva del congreso se compusiera de diputados nacionales por las respectivas provincias, pero esto fué rechazado entre murmullos generales de desaprobación.

El ambiente de la asamblea era de pésimo concepto sobre el Congreso Nacional.

Se acordó que el doctor Serú nombrará á los miembros de la comisión ejecutiva.

Los diversos oradores que terciaron en la asamblea de clausura, elogiaron el empeño con que se han estudiado las más diversas y complejas materias industriales y comerciales.

Cerró el acto el siguiente discurso del doctor Serú:

DISCURSO DEL DOCTOR SERU

Mendoza, Abril 13—Terminada la sesión del Congreso, el doctor Serú hizo uso de la palabra y dijo:

Habéis terminado vuestra labor y dilucidado con la tarea las diversas cuestiones comprendidas en los temas, que se reflejaron como base de la discusión de este congreso. Puede ser que no haya en el ambiente público y en el criterio de los poderes oficiales el juicio que ampare con la respetabilidad suficiente vuestras conclusiones que discretamente someteré á la consideración de los hombres de gobierno. Estamos en el principio del funcionamiento de estos organismos cuya sesión no ha de marcar imperiosamente rumbos definitivos en la variada orientación de tantos temas complejos.

Se siente el palpitante interés de derribar con empuje ardoroso todas las dificultades que detienen la expansión de la riqueza y hace más penosa la vida. Es muy lindo triunfar, estimulado por el calor de los entusiasmos ruidosos, pero es más seguro un éxito continuado, dando á cada día su lote de esfuerzos y sacrificios en el desarrollo permanente de nuestro progreso. En estos momentos estamos marcando rumbos á estas fuerzas preventivas y controladoras de la sesión oficial. Seguimos á surco abierto en la ciudad del Rosario. Si es buena la semilla que habéis arrojado, mucha de ella puede quedar esterilizada, porque se halla en el ambiente del calor fecundante, pero alguna ha de dar resultados satisfactorios. De todos modos, habréis realizado una tarea muy útil, muy propia de la virilidad de los que habitan un pueblo libre: decir en voz alta lo que piensan y lo que quieren para que quede saturada la atmósfera de los deseos de la gente que mueve la riqueza de la nación.

Agregó, luego el doctor Serú: si realmente queremos á nuestra patria, por lo que vale para nosotros y por lo que puede valer para la posteridad, no podemos circunscribir el esfuerzo ni limitar los anhelos de su progreso, á las exigencias de un provecho inmediato ni á la extensión de su propia vida. Si vuestro trabajo ha sido meditado, en su concepción general y en sus medios de aplicación no hay que desmayar por que haya demoras ó entorpecimientos en su ejecución, hay que seguir la lucha sin desaliento, con más energía, con más ciencia, si cabe, con la seguridad de que el secreto del éxito está más vinculado á la persistencia de vuestro esfuerzo que al auxilio apresurado, no siempre bien dispuesto, de los gobiernos.

Vais á dejar esta tierra que ha sentido con vuestra presencia dulces vibraciones en su alma argentina. Ella ha querido mostraros que es un pueblo trabajador y que estima á los hombres que representan al comercio y á las industrias de las provincias hermanas, como heraldos venturosos del bienestar nacional. Siento en este instante, la necesidad de hacer una declaración que me arranca la debilidad ó el amor á esta tierra de mis afectos. Vosotros señores delegados, habéis visto la dilatada extensión de nuestras viñas y los torrentes del jugo que se envasa en innumerables toneles de establecimientos vinícolas de gran importancia. Pues bien, esta industria tan respetable se ha formalizado dentro de este medio normal, sin favoritismo de los gobiernos porque el impuesto que grava la introducción del vino extranjero, no ha sido creado en protección á esta industria sino como un renglón apropiado, para la renta de la nación. Quiero decir también en su honor, que el vino que se elabora es vino genuino en su significación más estricta, sin engaño posible, por que existe en abundancia materia prima de superior calidad, porque la fabricación se hace bajo el control y vigilancia de una rigurosa reglamentación y porque los industriales que están al frente de las bodegas, son hombres de sana moral que poseen la ciencia y la experiencia del vino.

Estamos, señores delegados, al principio de la felicidad y del bienestar que da la tierra: nuestros cultivos, ocupan apenas una mínima parte del suelo del país, campos vírgenes extendidos en las proximidades de nuestros grandes ríos, no han sentido todavía las violencias del arado y las cadenas de las montañas conservan en sus profundidades dormidas la abundancia de múltiples tesoros. Me siento orgulloso y fuerte en mezclar mi individualidad con la de vosotros y pienso que nada puede detenernos en la marcha dominadora, porque tenemos todos los elementos para la lucha victoriosa.

Tenemos una forma de gobierno que garantiza la libertad y el trabajo, un tipo de hombre emprendedor y ágil para adaptar á su esfuerzo la ciencia y la experiencia mundial y una inmigración de razas fuertes que acrecienta su poder en este ambiente que tonifica sus energías con la facilidad de conquistar la riqueza. Hay siempre un honor y una dulce satisfacción en servir á la patria, y vosotros, señores delegados, llevaréis en vuestro sentimiento el grato orgullo de haber colaborado con vuestra acción eficiente á la sanción de principios reguladores de la dirección que debe darse al desenvolvimiento de la riqueza del país. Pero, antes de marcharos, permitidme que solicite de esta distinguida asamblea un voto de aplauso para la comisión organizadora de este congreso, que ha reunido en su seno, mediante su esfuerzo, mentalidades distinguidas que han solidarizado en sus almas y en sus corazones, el sentimiento de la responsabilidad en la solución de cuestiones de interés palpitante.

Permitidme, siguió, que me singularice con mayor calor en este pedido, sobre los servicios prestados por el señor Vélez, como un reconocimiento de la inmensa labor realizada en su constante empeño de darle á esta asamblea la eficacia y la brillantez que ha alcanzado con vuestro contraternal esfuerzo.

Señores delegados: El amor es el principio y fin de la vida, la unión de los semejantes despierta fuerzas que presiden la marcha hasta el fin que persigue la evolución del progreso. Al regresar á vuestros hogares, sentiréis palpitar el corazón entre los goces de la familia y al rememorar vuestro viaje, recordaréis los lazos que ligan vuestra expansión simpática con los compañeros con quienes habéis formado la unidad nueva que agita la tendencia francamente dominadora de altos designios. Aquí quedo yo, terminó, saturado de este ambiente generoso y confraternal, dilatada mi personalidad hacia vosotros, sintiendo la corriente de recíproca influencia y haciendo votos con mi fe patriótica por vuestros éxitos y por los éxitos del futuro congreso.

Señores delegados: Quedan clausuradas las sesiones del segundo congreso nacional del comercio é industrias.

El discurso del doctor Serú fué aplaudido en sus párrafos principales y al final el orador recibió una larga ovación.

VARIOS PROYECTOS

Mendoza, Abril 13 — Fué aprobado un proyecto del señor Simois, para que se nombren delegados que estudien las características de los mercados europeos compradores de cereales.

—También se aprobó el proyecto de la delegación de Misiones, sobre creación del registro de la propiedad.

—Sin discusión, fueron aceptados los siguientes proyectos:

De la delegación del Chaco, sobre disminución de primas en los seguros y supresión de las multas que perciben los agentes fiscales, por denuncias de infracciones.

Del señor Tessaire, sobre la necesidad de activar las explotaciones petrolíferas y abaratamiento de los fletes del trasporte de su producción, á fin de que el artículo pueda competir con los similares extranjeros.

De la delegación de Córdoba, para que el gobierno nacional dedique atención preferente á la canalización del río Uruguay, manteniendo las dragas necesarias para dar el calado de diez pies en los malos pasos, adquiriendo una draga trepanadora, para romper las rocas duras del Hervidero y Corralito, á fin de no interrumpir la navegación fluvial.

Otro proyecto para procurar fletes baratos entre Entre Ríos, centro y Este, Corrientes, Misiones, parte del Uruguay, Paraguay y Brasil.

CARRERAS EN HONOR DE LOS DELEGADOS

Mendoza, Abril 13—En el hipódromo local se realizó esta tarde la reunión de carreras, organizada en honor de los delegados al congreso del comercio. El premio clásico "Congreso del Comercio", lo ganó el caballo Divertido.

LA DELEGACION DEL ROSARIO

Mendoza, Abril 13—Esta tarde, en tren expreso, salió para el Rosario el grupo de delegados que representó á la provincia de Santa Fe en el congreso.

LOS NUEVOS DEPOSITOS ADUANEROS

Carencia de personal

La próxima habilitación de los nuevos depósitos aduaneros, plantea una cuestión de trascendental importancia y que el Ministerio de Hacienda debe apresurarse á resolver, pues cualquiera postergación pudiera comprometer seriamente valiosos intereses.

El personal aduanero encargado en los depósitos de la fiscalización y contralor de las mercaderías, es actualmente insuficiente. Bastaría hacer una visita á los almacenes fiscales para darse cuenta de esas deficiencias que, tratándose de la aduana, no pueden subsistir, sin hacer difícil y hasta imposible la misión recaudadora que le está asignada.

El número reducido de guarda almacenes que da el presupuesto en vigor, ha obligado á distribuirlo en forma exigua en los depósitos actualmente existentes, con lo cual se ha concentrado el trabajo sobre esos funcionarios, los que, y á pesar de toda su buena voluntad y de los esfuerzos que realizan, no pueden dar abasto para atender las necesidades del servicio y satisfacer las legítimas exigencias del comercio.

Con esto, el principal perjudicado es el fisco, que necesariamente tiene que sufrir mermas en sus entradas, ya que la fiscalización y contralor no pueden hacerse con la estrictez y prolijidad que se persiguen.

Consultando las estadísticas de 1912 se ve que ha habido un aumento considerable en lo percibido por impuesto de eslingaje, cargos y partes; esas cifras aumentarían más, fuera de toda duda, si la aduana no sufriera de esa carencia de personal á que nos referimos; carencia que se hará sentir más manifiestamente cuando se habiliten los nuevos depósitos, si es que el ministerio no trata de subsanarla inmediatamente.

NOTICIAS VARIAS

El doctor Ismael Montes

Como lo anunciamos oportunamente, mañana partirá con destino á Chile, el doctor Ismael Montes, candidato para ocupar la futura presidencia de Bolivia. El ilustre viajero después de permanecer unos días en Santiago, seguirá viaje á su patria.

El ministro del Japón

Esta tarde será recibido por el doctor Bosch, en audiencia especial, el ministro del Japón doctor Hioki Eki Shagoy, quien presentará las credenciales que lo acreditan en su alta investidura.

En la presente semana el doctor Sáenz Peña concederá una audiencia al diplomático nombrado.

Recepción á Salvador Rueda

En el Club Español se reunieron ayer los presidentes de las principales sociedades españolas de la capital, con objeto de designar una comisión encargada de recibir al escritor Salvador Rueda.

La comisión quedó compuesta así:

Doctor Rafael Calzada, doctor Carlos Malagarriga, Rafael Escriña, doctor Avelino Gutiérrez, Mariano Belmás, Gonzalo Sáenz, doctor César Calzada, José B. Casás, Rafael Mercado, doctor Martín Dedeu, Alfredo Méndez Caldeira, Ricardo Monner Sans, Manuel Durán, J. Terrendell y Juan Más y Pí.

INSTRUCCION DEL EJERCITO

MANIOBRAS EN LA 3a. REGION

Plan de los trabajos

Mañana comenzarán en la tercera región militar, las maniobras á base de destacamentos, cuyos planos han sido aprobados recientemente por el Ministerio de Guerra, como lo informamos en su oportunidad.

La concentración de los cuerpos se ha efectuado rápidamente, quedando terminada ayer, y, después de descansar hoy, comenzarán, en la fecha indicada, los ejercicios.

Estos, según el plan preparado por el jefe de la región, general Eduardo H. Ruiz y el estado mayor de la misma, se desarrollarán en los alrededores de la ciudad de Diamante, Entre Ríos, en la zona limitada al Norte por el arroyo del Salto, al Este por la calle situada á dos kilómetros y medio al Este de la aldea Protestante, al Sur por el arroyo de la Ensenada y al Oeste por el río Paraná.

Toman parte las siguientes unidades de la región: regimientos 9, 10, 11 y 12 de infantería, regimiento 3 de artillería, batallón 3 de ingenieros y la escolta del comandante de la región; en total, alrededor de 3.000 hombres.

La infantería ha sido provista de 300 cartuchos de fogueo por cada fusil; la caballería, formada por las tropas del regimiento 3 de artillería y la escolta del comando, 100 cartuchos por carabina; y la artillería, 96 cartuchos de salva por pieza.

Además, el servicio sanitario de la región ha organizado una sección de sanidad para cada partido, á partir de los ejercicios á base de batallón contra enemigo real, encargando de su dirección al cirujano de regimiento más antiguo.

Las maniobras durarán 10 días, á contar del 15, con dos de descanso intercalados, y se sujetarán á la siguiente distribución de trabajo:

Días 15 y 16: Ejercicio de destacamento mixto á base de batallón, contra enemigo opuesto; 17, 18 y 19, ejercicios de destacamento mixto á base de regimiento, contra enemigo opuesto; día 20, descanso; día 21, los mismos ejercicios; 22 y 23, ejercicio de destacamento mixto á base de brigada, contra enemigo simulado; el 24, descanso, y al día siguiente comenzará la desconcentración después de la revista correspondiente de las tropas.

La concentración de las [illegible] en

PROVINCIA DE BUENOS AIRES—ADMINISTRACION, TRABAJO Y CULTURA

"LA PRENSA" EN LA PLATA

(DE NUESTRA SUCURSAL)

FINANZAS PROVINCIALES

LA DEUDA FLOTANTE

Según las versiones de la sesión celebrada el sábado último por el Senado, los miembros de la comisión de presupuesto han sostenido, para explicar el cambio de su primitivo despacho por otro que armonice con las ideas cambiadas en los comités políticos sobre la situación financiera de la provincia, que la deuda flotante del Estado, proveniente del déficit anual de sus presupuestos, alcanza actualmente á cuarenta y cinco millones de pesos moneda nacional.

Según las mismas versiones, el ministro de Hacienda, especificó los rubros que sumados constituyen la precitada cifra.

Esta afirmación reciente de la comisión de senadores y del ministro de Hacienda, constituye una revelación, y tanto más sorprendente cuanto que, apenas han trascurrido dos meses desde que el doctor Ahumada, titular de la cartera de Hacienda entonces, declaraba al Senado que el déficit acumulado desde varios años atrás alcanzó al finalizar el ejercicio financiero de 1912, á la suma de pesos 13.945.411.25.

Si esos catorce millones, más ó menos, se restan de los cuarenta y cinco denunciados como total de la actual deuda flotante por el ministro doctor Echagüe y por la comisión del presupuesto del Senado, se obtiene una diferencia de treinta millones de pesos para la deuda flotante originada en el ejercicio administrativo de 1912.

Por mal administradas que hayan sido las rentas del Estado y los intereses públicos durante ese ejercicio, es de todo punto imposible que, después de invertirse, según los datos oficiales, 56.885.393.35 moneda nacional en los gastos de administración y pesos 24.433.868.82 moneda nacional, en las leyes especiales de obras públicas, se hayan hecho aún gastos sin imputación, por valor de treinta y un millones de pesos más.

El déficit de 1912, si existe, no puede sumar arriba de dos millones de pesos, según las referencias que obran en nuestro poder, con lo que, en realidad, la deuda flotante actual, compuesta por el déficit de 1912, acumulado á los anteriores, no puede exceder de diez y seis millones de pesos moneda nacional.

La comisión y el ministro, pues, al atribuir cuarenta y cinco millones de pesos á la deuda flotante, la han inflado consciente ó inconscientemente, é ignoramos con qué objeto, á tal punto que basta repetir la cifra para convencerse de su inexactitud absoluta.

Confirma esta opinión la circunstancia de haber proyectado el Poder Ejecutivo y haber consentido en ello la comisión de senadores con su reciente despacho favorable, una consolidación de la deuda flotante mediante la emisión de quince millones de pesos moneda nacional ó su equivalente en moneda extranjera, cuyo servicio anual no podrá exceder de 5 por ciento de interés y 1 por ciento de amortización acumulativa, "para cubrir los déficits de presupuesto de ejercicios anteriores".

En el curso de la última sesión del Senado, se han barajado, pues, como resulta de lo expuesto, cifras caprichosas, en lo tocante á la actual deuda flotante, sin que nada lo justifique, desde que no puede hacerse buenas finanzas sino con cifras de verdad.

Si esa deuda se pagase íntegramente durante el actual ejercicio, unida á los 21.940.580 $ m|n que importan los servicios de interés y amortización de las deudas interna y externa de la provincia, exigiría un desembolso total de 36.940.580 $ m|n, cifra que en su conjunto no alcanza siquiera á lo que á la deuda flotante han atribuído erróneamente la comisión y el ministro.

Si en vez de saldarse dicha deuda flotante real, se consolidase, al tipo del empréstito proyectado, sus servicios insumirían el primer año 800.000 pesos moneda nacional, que agregados á los servicios normales y ordinarios de la deuda pública interna y externa, alcanzarían á la suma de pesos 22.740.580 moneda nacional, cifra que está más distante aún de lo que tan ligeramente se ha vertido en el Senado el sábado último.

Estas breves consideraciones tienden á que, si se desea hacer economías, se ceda á tan saludable tendencia, por interés general y espíritu de buena administración, sin necesidad de falsear la situación real de las finanzas provinciales, presentándolas, mediante inflaciones desordenadas de cifras, como al borde de un inusitado cataclismo financiero.

HOMENAJE A AMEGHINO

Constitución de un comité

La Sociedad Científica Argentina realiza activos trabajos, empeñada, como está, en dar forma definitiva al homenaje que el país debe al sabio doctor Ameghino, cuyo reciente fallecimiento ha sido intensamente sentido en los círculos científicos del mundo entero.

Día á día la prensa científica informa sobre descubrimientos y comprobaciones que parecen surgir al calor de las clarovidentes concepciones del intelecto extraordinario de este sabio. Nuestros espíritus, seamos pensadores ó no, se sienten íntimamente halagados ante estos éxitos póstumos, que mantienen perennemente la presencia de esa personalidad, así vencedora de la muerte; de esa personalidad que ha legado tanto brillo al país, y especialmente á esta ciudad, que honrara con su hogar, tantos años, ejemplarizando con su labor constante y su honestidad intachable. Y estos halagos deben ser estímulos. Hay que aunar esfuerzos, para que no resultemos remisos en este compromiso de gratitud y honor, y se materialicen eternamente esos sentimientos, en cuya obra nadie debe anticiparsenos.

Por estas consideraciones, creemos que la población de La Plata auspiciará con entusiasmo los propósitos de la Sociedad Científica Argentina, y rodeará de los mejores prestigios el acto de la instalación del subcomité, que se efectuará en esta semana, presidido por una delegación de la misma, que vendrá especialmente de la metrópoli.

Oportunamente indicaremos el día y local designados al efecto, así como los trabajos que se efectúen.

LOS EMPLEOS TECNICOS

Un mal sistema

Es menester que la legislatura se [illegible], una vez por todas, de la práctica viciosa seguida hasta ahora en la confección del presupuesto administrativo, al no exigir que empleos [illegible] requieran conocimientos especiales sean desempeñados por personas con título otorgado por autoridad competente. Varios pedidos fueron [illegible] recientemente ante ella [illegible], por comisiones de [illegible] técnicos. [illegible] comisión de presupuesto, en[illegible] presentar mañana al Senado [illegible] despacho de la ley de gastos [illegible] corriente año, [illegible] que [illegible] en la ma[illegible] [illegible] conveniente [illegible] se prescinda de requisitos tan serios en la adjudicación de empleos determinados. Cualquier consideración en contrario debe ser desechada, porque ante toda otra, está el buen servicio público.

Tenemos entendido que algunos miembros de la comisión expresada, piensan de idéntica manera; pero se interponen influencias que obstaculizan reformas á ese respecto.

Es de esperar que triunfe el buen sentido, y se dejen de lado los intereses particulares, teniendo no sólo en cuenta los del Estado, perjudicados hoy por un procedimiento vicioso, cuyo mantenimiento ninguna razón atendible justifica.

OBRAS DE ENDICAMIENTO

El ingeniero agrónomo señor Joaquín Gravel, ha remitido un informe al ministro de Obras Públicas, á propósito de los trabajos de endicamiento que se efectúan en los Estados Unidos de Norte América.

El señor Gravel hace una ligera reseña de los trabajos de esa índole, verificados desde 1899 en aquel país, así como de las máquinas más perfectas con que hoy se cuenta, tanto para trabajar en tierra como á 200 pies de profundidad debajo del agua.

En California, dice, existen diques que sufren la presión lateral de 15 pies de agua, construídos hace siete años, y se han ejecutado trabajos análogos en todos los Estados de Norte América, en tierras de la misma composición de nuestro Delta del Paraná.

Las obras se realizan por cuenta de los mismos propietarios, para cuyo objeto se constituyen en sociedad, y á los cuales presta su concurso el gobierno, con cierta suma, emitiendo bonos.

Las principales ventajas concebidas en los Estados Unidos, sobre el particular, son las siguientes: hacer navegables los ríos y arroyos, obteniendo vías de comunicación fáciles y baratas; formar buenos caminos sobre las paredes de los diques; y garantizar la producción, cosechando tanto en años lluviosos como en los de sequía, pues se puede bombear el agua para la irrigación.

Termina el señor Gravel, aconsejando el estudio de los métodos de esta naturaleza, que han de dar resultados óptimos en la práctica, entendiendo que la manera más barata de endicar, consiste en extraer tierra del fondo de los ríos y formar con ella los paredones, como se hace en Estados Unidos.

Junta del artículo 40

Para hoy, á las 12, está citada la junta del artículo 40, con el propósito de efectuar el escrutinio de las elecciones municipales realizadas últimamente en varios partidos de la provincia.

EN LOS MUNICIPIOS

AMPLIACION DE LA RED DE TRANVIAS

La inauguración de ayer

Con la fiesta organizada por la comisión popular de Berisso, se inauguró ayer la nueva línea de tranvías que une La Plata con dicha población.

En un tranvía especial de la empresa La Nacional, á la que pertenece el nuevo ramal, llegaron al local elegido para la fiesta, el edecán del gobernador, comandante Zimmermann Saavedra, en representación del primer magistrado, el gerente de la empresa, señor Tatamanti; el subprefecto del puerto de La Plata, señor Damiani; el comisario de policía de la Ensenada, señor Rogelio Márquez; el jefe de la sección hidráulica del departamento de ingenieros, señor Andrés Claps; el diputado nacional ingeniero Angel Etcheverry; el director de paseos y jardines de la municipalidad, señor de la Llosa; el diputado señor Emilio F. Gnecco, el ingeniero Agnon Suárez y varios periodistas, representantes de los diarios locales y de la capital federal.

Fueron recibidos los concurrentes por los miembros de la comisión de vecinos, en cuyo nombre les dió la bienvenida el secretario de la misma señor Eduardo Silva, pronunciando un discurso, en el que puso de relieve la importancia que para el progreso de Berisso tenía la inauguración del tranvía.

Después pasaron los invitados y la comisión al local de la sociedad La Real, donde se sirvió un "lunch". Hizo uso de la palabra el señor Alberto Silva.

Por la noche continuó el programa de festejos en Berisso, celebrándose con toda animación diversas reuniones populares.

LOS AFIRMADOS DE LA PLATA

El comisionado municipal de La Plata, con motivo del informe que el contador general de la provincia, doctor Juan Bautista Ferreyra, ha producido, en lo tocante al pago de afirmados contratados por la municipalidad, considerándose afectado "directamente como funcionario", por los términos de ese informe, nos ha hecho saber que hoy solicitará del ministro de Hacienda que se lo dé vista de él para contestarlo.

A propósito, recuerda el señor Doyhenard que esos mismos argumentos han sido formulados en diversos juicios, en que ha sido parte el actual contador general, pero fueron desestimados por los tribunales respectivos.

CRONICA SOCIAL

POR LOS TEATROS—Anteanoche dió su primera función en el teatro Olimpo, el ilusionista Asakoff. La amplia sala fué ocupada por familias de nuestra sociedad, entre las que anotamos á las siguientes:

Bayma, Guido Lavalle, Podestá, Valossi, Verdaguer, Bonanni, Puig Lómes, Torrent, Correa Bustos, Saravi, Hardy, Salessi Semper, Varela, Ves Lozada, Portos Aranzabal, del Campillo, Montes de Oca, Alsina y otras.

—El salón Cine París, estuvo anoche muy concurrido. Entre los asistentes anotamos á las señoritas:

Leonor y María Adelina Elicabe Urriol, Clara, Rita, Raquel y Sara Lascano, María Lydia y María Elena García Vieyra, Chela y Corita Ugalde, Livingston, Teté Garate, Delia Raquel Hauscarriaga, Angélica y Elisa Díaz Bavio, Elisa Alem, Juanita y Mercedes Arminda Ponce de León, Lita de Lázaro, Esther Agnese, Elena y Tinita Molla Villanueva, Angela Maestri, Juana María Montes de Oca, Mercedes Oyhanarte, Emma y Dorita Lenzi, Rosa Serra, Rosa Alonso, María Esther y María Elena della Croce y otras.

—En el teatro Ideal, se estrenaron interesantes vistas de actualidad. Estaban las familias de:

Chanetón, Susini Sandoval, de Aguilar, Doboe, Morales, Arrondo, Cárcano, Squirru, Ramírez, Berges, Gusmán, Ramallo Wolff y otras.

TARDES DE BOSQUE—Concurrió ayer al paseo del Bosque, la banda de música de la policía, que amenizó la reunión de moda con un buen programa musical. Entre otras, vimos á las señoritas:

Lía y María Luisa Casado, Delia é Isabel Alsina, Angélica y Ercilia Milani, Silvia Lavié, María Matilde Oyuela de la Riestra, Julia Gallastegui, Esther Mercedes y María Teresa Baudón, Valentina y María Esther Toloza, María Esther, Noemí y Ana María Bermejo, María Esther y María Elena della Croce, Ada, Emma y Lía Dibur, Esther Isabel Lecot, Delia Raquel Hauscarriaga, Elena Bayma, María Antonieta Picot, Elida y María Inés Barrios, Aurora Etcheverry, Aída y Julia Mercante, Clementina Alexander, Elena y Tinita Molla Villanueva, Corita Conpi Lago, Edelmira Portos Vidal, Celina Neyra, Dora Lenzi, María Lydia y María Elena García Vieyra, Carmen Alonso, Mría Adelina Elicabe Urriol, Mercedes y Julia Etchevery Boneo, Margarita y Juanita Fabiet, Regina y Diana Madrid, Angélica y María Herminia Cía, Cecilia White, Dora, Isabel y Julia Isla, María Teresa y Sara Morales, María Isabel y Amalia Silva Lezama, Beatriz y Sara Santa María, Sara Fernández, María de las Mercedes y Elmira Griffin, Juana I. Pinto, Emelina Villegas, Eva Cavalli, Juana María, Susana y Elvira Cané, Romilda y Lucrecia Crispo, Susana Salas, Isabel y Zumilda van Domselaar, María Lía Oyuela Kelsey Otilia Correa Bustos, Emma Delheye, Nelly Liliedal, Delia y Pura Martínez Schefred, Juana, Delia, Isabel y Elvira Santa María Otamida, Florencia y Ofelita Varela, Chela y Corita Ugalde Livingston y otras.

EN EL ASILO MARIN—Como lo anunciamos, se realizó ayer en el asilo de ancianos Andrés Ibáñez de Marín, la fiesta que con motivo de festejar el día de San José, organizaron las Hermanitas de los Pobres, que dirigen esa institución de caridad.

A las 12.30 se sirvió un almuerzo á los asilados, que trascurrió en medio de la más franca alegría de los viejecitos del establecimiento.

Después del almuerzo se efectuó la ceremonia de la inauguración de la capilla, actuando el obispo monseñor Terrero.

Numerosas familias de nuestra sociedad presenciaron la interesante fiesta.

TARDES DE PLAZA—El jefe de policía ha resuelto que la banda de música de la repartición, concurra durante el corriente mes, de 4 á 6 p. m., á la plaza Rivadavia. En los meses siguientes lo hará de 3 á 5 de la tarde.

ENLACE—El 16 del corriente se realizará, en la mayor intimidad, el enlace de la señorita Itala Sarah Asta Ferrero con el señor José Pedro Sagastizábal. Actuarán como padrinos, la señora Ermilda B. de Asta Ferrero y el señor Cayetano de Sagastizábal.

Como testigos actuarán: por el novio, el coronel Zenón Arriaga y el señor José de Sagastizábal; por la novia, los doctores José Cojio y Teófilo Isnardi.

RELIGIOSAS—En la capilla de San José se celebraron ayer diversos cultos en homenaje á su patrono. A las 10 hubo misa cantada. Ocupó la cátedra sagrada el presbítero Orellano.

—Las misas rezadas ayer en San Ponciano, estuvieron muy concurridas. Vimos á las familias de:

Isla, Segovia, van Domselaar, Quijano, Villamayor, Montes de Oca, de la Serna, Crispo, Llera Achaval, Díaz Bavio, Granell, Kehedy, Grané, Buordet, Ves Lozada, Gnecco, Pereyra Aguirre, Santa María, Gil, Barros, Horton, Verdaguer, Varela, Bonanni, Torrent, Salas, Etcheverry, Trejo, Susini Sandoval, Monasterio, Ugalde Livingston, Blomber, Gracl, Oyuela, Sánchez Viamonte, Lascano, Rébora, Cía, Martínez de Hoz, Alexander, Dhers, Olmedo Varela, Dibur, Condomí Alcorta, Lynch, Dillón, Bilbao la Vieja, Segura, Oliver, Ceppi, Neyra, Silva Lezama, Chaumeil, Fernández, Cometto, Ortiz de Rosas, Núñez Monasterio, Hernández Ballesteros, Morales, Alsina, Aramburú Guezales, Navarro, Mañay Montegudo, Aguirre, García Vieyra, [illegible]vidal, Lecot, Alonso, Sicardi, Alemán Ovando, Boero, de Aguilar, de Cucco, Villanueva, Condomí, Molina, Marcenaro, Lenzi, Beret, González Ocantos y otras.

BODAS DE PLATA—El señor Ramón Maril y su señora, festejarán hoy, con un almuerzo, sus bodas de plata. Serán invitados los parientes de los dueños de casa y un grupo de relaciones íntimas.

—El señor José Costa y su señora Benita Sánchez, festejarán, el 4 de Junio próximo, sus bodas de plata. Con tal motivo, se celebrará en su casa una reunión, que alcanzará, sin duda, interesantes proporciones.

SOCIEDAD DE SOCORROS MUTUOS DE LA POLICIA—El empresario del teatro Ideal, ha resuelto dedicar el producto de la función que celebrará mañana, á beneficio de la Sociedad de Socorros Mutuos de la Policía. Son muchas las familias que han retirado localidades para esta función, por lo que se augura una interesante reunión social.

Se estrenarán varias vistas interesantes, y una orquesta amenizará la fiesta.

VIAJEROS — Después de una corta permanencia, regresó de Lomas de Zamora la señorita Fanny Visconti.

—De Mar del Plata, el señor Mariano Arau, su señora Catalina Saint Jean y su hija Elisa.

—Regresó de Mendoza, el señor José María Neyra, delegado de la provincia al congreso comercial é industria que se celebró en aquella ciudad.

—De la capital federal, el señor Félix Ferreyra de la Cruz.

NECROLOGIA — Dejó de existir ayer en esta capital, la señora Catalina Mac Guirre de Mac Donagh, distinguida dama, que se había radicado hace poco entre nosotros. Su fallecimiento ha producido hondo pesar en el círculo de sus relaciones. Esta tarde, á las 4, serán inhumados sus restos en el cementerio local, acto en el cual se pondrán de manifiesto las simpatías que la extinta supo captarse entre nosotros.

EDUCACION

EL PERSONAL DOCENTE DE LA PLATA

El comisionado escolar de La Plata, señor Eduardo della Croce, ha puesto en conocimiento de la superioridad, que la inscripción de alumnos en las escuelas de la capital, ha alcanzado la cifra de 12.474, que representa un aumento de 658 alumnos sobre la inscripción del año pasado, en esa misma fecha.

Observa que este aumento no modificará el estado numérico del personal docente, con el que se podrá atender perfectamente las necesidades de las escuelas. Bastará solamente trasladar unos pocos maestros á las escuelas donde la inscripción ha aumentado, de otras donde, por diversas causas, ha disminuído ó quedado estacionada. Luego, pues, el personal de La Plata, no necesita ser reorganizado en forma amplia, desde el momento que la organización actual responde, con pequeñas modificaciones, á las exigencias del servicio.

Opina el comisionado, que las escuelas de doble turno organizadas el año anterior, deben ser refundidas, colocándolas bajo una sola dirección; pero no ahora, pues la medida provocaría la cesantía de tres directoras que tienen derechos adquiridos á la consideración de sus superiores á las que deberá dárseles una ubicación estable é independiente inmediatamente que se produzcan vacantes.

El personal docente de las escuelas de La Plata, agrega, es preparado, inteligente y laborioso, digno bajo todos conceptos de los mejores estímulos, y con satisfacción aprovecha la oportunidad que se le presenta, para pedir que se le confirme sin ninguna excepción.

LAS BIBLIOTECAS DE MERCEDES

El presidente de la comisión de fomento de bibliotecas de la provincia, ha visitado la biblioteca popular Sarmiento, de Mercedes, cuya traslación á su nuevo local le ha dado verdadera importancia para la difusión de la lectura en ese populoso vecindario.

El edificio es de construcción moderna y tiene una conveniente ubicación. La planta baja está habilitada para el servicio de la biblioteca, aunque falta terminar su construcción. Cuando la planta alta esté concluída, el edificio será uno de los más importantes de la provincia; pero la comisión local lucha con la falta de recursos y aun con la indiferencia de los vecinos, que no muestran mayor interés por la terminación de la obra. El mueblaje es todavía deficiente.

El presidente de la comisión ha ofrecido el concurso de ésta para la instalación definitiva de esa biblioteca, si bien se encuentra en el caso de no poder allegar recursos para la edificación, porque carece de fondos para ese objeto.

Es de esperar, sin embargo, que la comisión de la biblioteca Sarmiento dé nuevo impulso á sus trabajos, pues tiene confianza en que la legislatura vote una importante partida para realizar sus buenos propósitos.

También estuvo el doctor Larrain en la cárcel, con objeto de informarse personalmente si es posible establecer en ella una biblioteca destinada á la lectura de los presos que concurren á la escuela y á los penados que piden libros para su instrucción.

Las autoridades de la cárcel tienen buena voluntad para realizar la idea, pero tropiezan con el inconveniente de que no disponen de ningún salón apropiado al objeto, pues el establecimiento es estrecho y será indispensable ensancharlo para poder colocar convenientemente más de 600 presos, que hoy están hacinados en el estrecho recinto.

INSPECCION MEDICA ESCOLAR

Sobre la propagación de la tuberculosis en las escuelas, acaba de presentar un informe á la dirección de escuelas el doctor Cometto, de la inspección médica de la repartición, en el que estudia las medidas que deben adoptarse respecto á los maestros y alumnos y á las condiciones higiénicas de las escuelas.

Considera que para luchar eficazmente contra la tuberculosis, es menester llevar la ficha individual de cada alumno, aumentando con tal objeto considerablemente el personal de médicos que tiene la repartición escolar.

SOCIEDADES

INSPECCION DE SOCIEDADES JURIDICAS—Se han recibido en la inspección de sociedades jurídicas los balances y comprobantes remitidos por las sociedades siguientes:

La Tandilense y Banco Comercial del Tandil; Cervecería San Martín, Tabacalera de Costa Sur y La Bahiense, de Bahía Blanca; Cosmopolita de Socorros Mutuos, de Valentín Alsina; Banco de Pigüé; La Ganadera, de Bolívar; Banco Comercial, y Hogar y Ahorro, de General La Madrid; La Constructora, de Villa Madera; Asociación de Maestros de la Provincia.

—El Banco Comercial del Tandil ha convocado á sus accionistas á una asamblea extraordinaria para el 27 del corriente.

—La inspección ha despachado el expediente del Club de Gimnasia y Esgrima.

—Se encuentran á vista de los interesados los expedientes de La Acacia, de Las Flores; La Agrícola Ganadera, del Tandil; Sociedad de Beneficencia, de Olavarría, y Libera Italia, de Avellaneda.

—El inspector Rolón ha regresado de La Madrid, donde ha visitado las sociedades establecidas en ese pueblo.

LIGA POPULAR CONTRA LA TUBERCULOSIS — Esta institución, durante la semana pasada, ha sido favorecida con las siguientes donaciones procedentes de la capital federal: Banco Germánico de la América del Sur, 100 pesos; Lagorio Esparrech y Compañía, 20; Lasker y Cía., 30; Lucas y Cía., 20; Liga de Defensa Comercial, 100.

TRIBUNALES

CAMARA FEDERAL

En su último acuerdo, este tribunal ha resuelto las siguientes causas:

Josefa F. de Barbosa, contra Santiago Nicolaín, por cobro de pesos, se confirma el auto apelado, que niega la devolución de los documentos; Pedro Tejada, por lesiones, se regulan los honorarios; Desiderio Tapia, por lesiones, se confirma el auto apelado, que ordena su libertad; José Foglia y otros, por daños y perjuicios, se confirma el auto que no hace lugar á la excepción opuesta; ferrocarril Midland, contra Pablo Spinola, sobre expropiación, se fija el precio de 15 pesos por el metro cuadrado, modificando el fallo apelado.

Cervecería San Martín, se confirma el auto, que regula los honorarios del fiscal doctor Ortiz de Rosas y del actual doctor Alberto Fonrouge, en 2.500 pesos.

—Juan Chuquicoy contra el juez de paz y comisario de Tecka, por defraudación; se revoca el auto apelado, que ordena la prisión preventiva de los procesados Francisco Dreyer y Enrique Coén, ordenándose la inmediata libertad de los mismos.

—Compañía General de Ferrocarriles en la provincia de Buenos Aires, sobre expropiación, se confirma la sentencia que declara á favor de la empresa la fracción de terreno á expropiarse, previo pago de la suma que resulte de la liquidación.

—Ferrocarril Midland de Buenos Aires, contra Martínez Barrutti, sobre expropiación: se modifica la sentencia apelada, que ordenaba á la empresa al pago de la suma de 15.590 pesos, fijándose el precio en la suma de 326.850 pesos.

—El mismo ferrocarril contra Nocetti y Cía., por expropiación, se fija por indemnización el precio de 16 pesos el metro cuadrado.

—Compañía General de Ferrocarriles en la provincia, contra José Rocca, por expropiación; se confirma la sentencia que declara trasferida á favor de la compañía la fracción de terreno á expropiarse, previo pago de la suma que resulte de la liquidación.

—Juan Zuviría, recurso de hecho; no se hace lugar, por cuanto el juez que debe entender en esta causa, es suplente.

—Pedro Mazola contra Cirilo Mauco, su rendición de cuenta; se confirma, con costas, el auto apelado.

—Ferrocarril Central de Buenos Aires contra Domingo Ripley, sobre expropiación; se confirma la sentencia apelada, que declara trasferida á favor de la empresa la tierra á expropiarse, fijando el precio de 3.553 pesos.

—José Candevall y otros, por falsificación de billetes de Banco, se declara prescripto el derecho de acusar.

—Ferrocarril del Sud, contra Humberto Maccio, sobre expropiación, se confirma el auto que regula los honorarios del abogado, en 400 pesos.

—Juez Carrillo, recurso de hecho, se declara mal concedido el recurso interpuesto.

—Natalio Franchoni, sobre enrolamiento, se revoca el auto que declara caduca y perdida la carta de ciudadanía para el recurrente.

—Igual resolución ha recaído en los casos de Donato Alonso y Humberto Tamborini.

RECURSOS IMPROCEDENTES

La Suprema Corte ha declarado improcedentes los recursos de inconstitucionalidad é inaplicabilidad de ley interpuestos contra la sentencia de la Cámara primera de Apelaciones del departamento del Centro, que condenó á Francisco Rodríguez Gámez, al pago de la suma de 4.963 pesos moneda nacional á doña Julia Coghegan de Dooner, importe del saldo de precio de una venta de hacienda de propiedad de la actora.

LIBERTAD DE RECLUSOS

La Suprema Corte ha concedido gracia del resto de la pena que llevan sufrida á los reclusos Juan Cavaica y Anselmo Desimone, ordenando su inmediata libertad.

CRONICA POLICIAL

ACTITUD DE UN EMPLEADO POLICIAL

Denuncia de un corresponsal

General Las Heras, Abril 13—Hoy á las 11 de la mañana, en el bar Semino, fué provocado, con palabras groseras, el joven Francisco Francini, corresponsal de "La Razón" de esa capital, por el escribiente de policía Gagliani, sin mediar causa alguna, según la denuncia formulada.

El señor Francini se presentó, inmediatamente en la comisaría local, donde hizo la correspondiente denuncia, y se dirigió, luego, al jefe de policía, telegráficamente.

Es de esperar que la jefatura tomará las medidas necesarias para el esclarecimiento del hecho.

REUNIONES PELIGROSAS

(Por telégrafo)

Villa Ballester (San Martín), Abril 13—En el cruce de la vía férrea con la calle Pueyrredón, paso obligado que une á Villa Ballester con Kleyn, existe un titulado club político, que en realidad no es otra cosa que un sitio de concentración de todos los malos elementos de estas villas. Las reuniones duran allí hasta altas horas de la noche, con juegos de azar, que son prohibidos por la ley.

Muchos de los asistentes obstruyen la acera y con frecuencia provocan escándalos en la vía pública, con insultos y peleas. La población se ve seriamente amenazada y anhela la inmediata intervención de la policía para evitar sucesos desagradables.

DEMOSTRACION AL COMISARIO GONZALEZ

(Por telégrafo)

Giles, Abril 13 — Hoy, á las 5 de la tarde, en el Club Social, le fué entregada al comisario señor Arturo C. González, una medalla de oro y un álbum, con las firmas del vecindario, por su actuación distinguida y correcta durante los dos años que ha estado al servicio de este pueblo.

El doctor Fernando C. Lillia ofreció la demostración. Contestó el obsequiado, agradeciendo esta significativa manifestación de aprecio.

En el club hicieron acto de presencia todos sus socios y distinguidas damas, cuyos nombres sería largo mencionar.

HOMICIDIO EN PEHUAJO

Mientras se daba una función en un cinematógrafo, anteanoche, á las 11.30 p. m., en el partido de Pehuajó, fué muerto de tres tiros de revólver en la caja torácica, el vecino Rafael Natalio, por un desconocido; que después de consumar el homicidio, logró fugar y cuya captura la policía ha recomendado.

Según declaraciones de varias personas que presenciaron el hecho, éste se produjo en un entreacto.

El cadáver fué entregado á la familia del extinto.

CRIATURAS MUERTAS POR QUEMADURAS

Ayer, en la casa de la calle 9 de Julio 382, en Quilmes, donde se construye una obra, cayó dentro de un depósito de cal viva, el niño de 2 años de edad, Carlos Galiani, quien falleció casi instantáneamente, por las quemaduras de que fué víctima.

La policía instruye el sumario correspondiente.

—En General Belgrano, anteayer, á las 3 p. m., en circunstancias en que se hacía fuego en la cocina del domicilio de Adrián Fernández, pasó junto á las llamas una hijita de éste de tres años de edad, llamada Fermina Isabel, incendiándosele el vestido, por cuyo motivo sufrió quemaduras que le produjeron la muerte.

ACCIDENTE FERROVIARIO

Anteayer, en la sección 6ª de La Plata, el tren rápido que corría con destino á la capital federal, á las 9.38 de la noche, arrolló al maquinista Juan Bautista Galet, que había descendido de un tren con el fin de examinar la máquina número 3609, causándole lesiones que le produjeron la muerte instantáneamente.

Se encuentran detenidos Juan Bornonte y Antonio Vázquez, maquinista y foguero, respectivamente del tren aludido.

INCENDIO EN BONIFACIO

En Bonifacio, partido de Guaminí, ayer se incendió la sastrería de don Asel Escarradino. El fuego destruyó tres habitaciones de la casa, construídas de madera, propiedad de don José Tesoriero.

El negocio se hallaba asegurado en la suma de pesos 14.000.

Se ignora el origen del fuego.

RIÑAS Y LESIONES

Anteanoche, á las 9 de la noche en la sección 3ª de La Plata, por cuestiones del momento, fué herido en el rostro Marcos Conti, por Manuel González, que se encuentra detenido.

En la calle 44, entre 27 y 28, en la misma ciudad por cuestiones del momento, fué herido en el lado izquierdo de la cara y labio inferior, Francisco Sifre, por Francisco Durán, que fué detenido por la policía.

—En el cuartel 2 de Saladillo, ayer á raíz de un cambio de palabras, fué herido con un cuchillo en el hombro izquierdo y región parietal derecha, Federico de Terlio, por Pantaleón Ruiz, quien ha sido detenido.

—Por cuestiones del momento, en la casa de negocio de Francisco Villanueva, en Pergamino, fué herido ayer en el costado derecho del cuerpo, Mateo L. Millen, por Pedro Pinto.

Los contrincantes fueron detenidos por la policía.

INFORMACION TELEGRAFICA

(DE NUESTROS CORRESPONSALES)

SAN ANDRES DE GILES

NUEVOS MEDICOS

DEMOSTRACION DE APRECIO

San Andrés de Giles, Abril 13 — Hoy á las 12 del día, se efectuó un banquete de doscientos cincuenta cubiertos, en el teatro Español, en honor de los doctores Carlos M. Espil y Fernando Games, con motivo de la terminación de sus estudios universitarios.

Ofreció la demostración el doctor Alberto Brignole, quien pronunció un discurso, lleno de observaciones recogidas en su práctica profesional.

Describió en términos apropiados la función social del médico ante el prejuicio del vulgo respecto de la responsabilidad científica y moral ante el paciente, y saludó efusivamente á los nuevos graduados, recomendándoles la caridad para los enfermos.

Dijo que Giles, con el nuevo triunfo de estos dos jóvenes que acaban de hacer el doctorado, se incorpora definitivamente en la vida intelectual de la provincia.

Contestó el doctor Games por sí y por su compañero de curso doctor Espil, en forma igualmente adecuada; puso de relieve todas las circunstancias favorables y adversas al estudiante, la acción del profesor y el severo régimen de los altos estudios. Ensalzó la influencia bienhechora de los consejos del hogar, sobre los estudios ulteriores, y dijo que el hogar era la piedra angular de los éxitos, por lo cual se debía eterno agradecimiento á los padres.

Su discurso, como el del doctor Brignole, fué frenéticamente aplaudido.

Habló luego el doctor Alberto Galíndez, en nombre de sus compañeros de curso del Hospital San Roque. Felicitó al pueblo de Giles y á sus dignas damas, que en ese momento, con su presencia, perfumaban el ambiente. Brindó por la felicidad profesional y personal de sus compañeros obsequiados y por la de sus padres, diciendo que no existen expansiones más propias que las de estos triunfos obtenidos por hombres disciplinados. Fué entusiastamente aplaudido.

El profesor señor Luis D. Saulé brindó por sus hijos intelectuales.

Momentos después el señor F. Santiago Espil y su señora, dieron una recepción en su casa, donde se congregó todo cuanto de significativo tiene esta sociedad y las numerosas personas que con este motivo vinieron de esa capital y de los pueblos vecinos.

Para asistir á esta fiesta llegaron de ésa, los doctores:

Fernando Clario, Daniel Morgón, Augusto Casanova, Manuel Quinteros, Alberto Galíndez, Enrique Sixto, Olivero Trachia, Angel G. Gallo, Salvador Maciá, Antonio Radín, Juan Rosignole, Adolfo Rétora, Pedro Rigoll, Mamerto González, Luis Allende, A. Bacigaluppi, Alberto Baldo, Felipe A. Espil, Josá Toja y señores Luis Landini, Hernán Ojea, Esteban Lacour, José Martignieri, Carlos Martignoni, Hermes L. Games, Basilio Baciopi, Arturo O. González, Pedro y Benito Vásquez, doctores Jorge Basavilbaso, Martini Makintoch, Daniel Rojas, Manuel Elquin, Miguel Fernández, Luis Galdeano, Atilio Bazzo, Mario Merello, Mustini Berosso y otros.

—Esta noche á las 10, se efectuará un baile en el Club Social, como complemento de la demostración de aprecio en honor de los doctores Games y Espil, se les entregará á cada uno una medalla de oro y un diploma, con numerosas firmas.

SAN FERNANDO

LA DEFENSA AGRICOLA EN LAS ISLAS

Necesidades que satisface

UNA SUPRESION INCONSULTA

Paraná Mini, Abril 13—Ha causado gran sensación entre los pobladores de las islas, la noticia dada por la "Defensa Comunal" de San Fernando sobre supresión de personal de la Defensa Agrícola en el Delta, por economías en el presupuesto.

El ministro no debe conocer la importancia frutícola de esta región, ni la labor de previsión y de propaganda que los principales pobladores, auxiliados por la dirección de la Defensa Agrícola, vienen efectuando desde hace tres años.

Hoy, que recién empezamos á gozar de los beneficios de la acción práctica del gobierno, por intermedio de sus empleados, que mucho han batallado, ilustrando á los pobladores sobre la conveniencia general y particular de combatir sin descanso las plagas, se suprimen los jefes, ó lo que es lo mismo, se esteriliza el esfuerzo realizado.

La prensa en general debe hacer presente á los hombres de gobierno, que suprimir ó disminuir en lo más mínimo los beneficios de la Defensa Agrícola en las zonas de las islas, es colocar al borde de la ruina la riqueza frutícola de esta región, que produce anualmente millones de pesos, abasteciendo en gran parte, con artículos indispensables á la alimentación, los grandes centros urbanos, del litoral y metrópoli.

No se puede esperar del ministro el sacrificio de la riqueza actual isleña; antes bien, los pobladores esperan que se aumenten y mejoren los elementos para combatir con eficacia las plagas de la agricultura.

FLORENCIO VARELA

ENTREGA DE DOCUMENTOS DEMORADA

Injustificable tolerancia

Florencio Varela, Abril 13 — Los primeros actos del nuevo comisionado municipal doctor Berreaondo, causaron la mejor impresión y fueron objeto de aplauso por parte del vecindario puesto que hicieron suponer que sería satisfecho el legítimo anhelo de conocer en toda su magnitud el desastre de la pasada administración.

Con este fin, varios vecinos, después que el ex comisionado López Romero, hizo entrega de la municipalidad, pero reteniendo los libros, talonarios, documentos y estado de la cargos, alegando falta de empleados, se apresuran para presentar una petición al nuevo comisionado, solicitando que intimara la entrega de lo más esencial que faltaba y que se les diera intervención para presenciar el acto. Hicióronle presente, que la razón aducida por el ex comisionado carecía de fundamento, por cuanto en vez de falta de empleados para tener al día los libros siempre hubo exceso de ellos.

El comisionado, decretó, respecto á esta petición, diciendo que proveería en su oportunidad, por cuanto no se le había hecho entrega de la respectiva documentación.

Pues bien; trascurridos ya más de veinte días de ese hecho, y permaneciendo aún en manos de una persona completamente extraña aquellos documentos y libros, que pertenecen á la municipalidad, y no habiéndose hecho la rendición de cuentas por parte del ex comisionado, se considera imprescindible obligar la entrega de la documentación de referencia, pues nadie, se explica esa injustificada demora, así como la tolerancia del nuevo comisionado.

El vecindario comienza á sentirse alarmado, pues ve la tendencia de los ex administradores de la cosa pública, á querer que aparezca como complicado en sus manejos censurables el nuevo comisionado, á quien se tiene en el mejor concepto, pues pública diariamente las cuentas de la administración.

CASTELLI

EL Sr. ESTEBAN EHUL

Sepelio de sus restos

Castelli, Abril 13—El acto del sepelio de los restos del señor Esteban Ehul, intendente municipal de este partido, fallecido ayer, dió lugar á una imponente manifestación de duelo. Castelli ha perdido uno de los mejores hombres.

Como funcionario público, observó siempre el señor Ehul una conducta ejemplar. Desempeñó durante 20 años el cargo de juez de paz, con rectitud intachable. Como vecino, puede decirse que vivió para los demás. Hombre generoso y sencillo, jamás negó su ayuda, y en más de un caso su bondad llegó á perjudicar su situación pecuniaria.

La muerte ha sorprendido al señor Ehul, en momentos en que el hombre empezaba á descansar de la labor de muchos años, con la que se había labrado una posición desahogada.

MERCEDES

NOTICIAS JUDICIALES

Mercedes, Abril 13 — Por la secretaría del señor Bianchi Bejarano, falló ayer el juez doctor Cutiellos las siguientes causas: Luirós y Latorre Jacinto, por estafa y falsificación de documentos, se le condena á ocho años de penitenciaria; Botta y Chasaneta Vicente, por lesiones y atentado á la autoridad, se lo absuelve; Gornatti Angel, por estafa á la empresa del ferrocarril Oeste, se dicta auto de sobreseimiento definitivo.

SUELDOS DE LOS MAESTROS — OBRAS EN EL "STAND" DE TIRO —LA TIFOIDEA EN SUIPACHA— MEDIDAS SANITARIAS.

Mercedes, Abril 13 — Ayer remitió el comisionado escolar las planillas correspondientes á los sueldos y gastos del mes de Febrero. De esta suerte la dirección de escuelas queda en condiciones de girar inmediatamente los sueldos de Marzo.

—La comisión directiva del Tiro Federal, que preside el doctor Francisco Pérez, se reunió anteanoche y resolvió pedir presupuesto para las obras de refacción y mejoras que se ha resuelto efectuar en el "stand".

—El jefe de la estación sanitaria doctor Miguez, se ha trasladado al pueblo de Suipacha, con el objeto de conferenciar con los comisionados municipal y escolar, á fin de adoptar las medidas que convengan para combatir la fiebre tifoidea.

Esta enfermedad está adquiriendo en Suipacha un desarrollo tanto más alarmante cuanto que se produce en esta estación, en la que, como se sabe, hace mayores estragos esa enfermedad en la provincia.

—Para Chivilcoy se ausentó ayer el inspector seccional de escuelas señor José Millán, á objeto de establecer las escuelas nocturnas populares en aquella ciudad.

VIAJEROS — ENLACES

Mercedes, Abril 13 — Para la capital el doctor Guido Borra.

—Para Baradero, el señor Alfonso Broquá.

—De Suipacha los señores Juan M. Aguirre y Pedro G. Silvestre.

—De ésa capital, los doctores Federico Fragueiro, comisionado municipal, Alfredo Rivarola y Juan Bustos y su señora Amalia Berrondo.

—Regresaron á ésa, los doctores Augusto Elías y Eduardo Zimmermann.

—Contrajo enlace la señorita Graciana Bolster con el señor Juan Wraith.

CHIVILCOY

LAS NUEVAS AUTORIDADES

Chivilcoy, Abril 13— Después de la elección de municipales y consejeros escolares, la opinión indicó á los candidatos á desempeñar los cargos de la administración comunal, que acaban de ser confirmados. Las nuevas autoridades han quedado constituídas así:

Intendente, señor Alberto Ortiz; presidente del Concejo Deliberante, señor Prudencio S. Moras, vice, señor Leonilde Bardengo; presidente del consejo escolar, doctor Ireneo A. Moras.

Se dice que todos los empleados que han pertenecido al régimen pasado, serán declarados cesantes, lo mismo que el personal que introdujo en la administración el comisionado, señor Isla.

—Ha sido recibida con agrado la reposición de los jefes de la primera y segunda sección del registro civil, señores Eugenio F. Díaz y Juan M. Velurtas, separados de sus respectivos cargos injustamente.

AVELLANEDA

ENLACE—SOCIEDAD AMIGOS DE LA ESCUELA

Sarandí, Abril 13—El jueves se verificó, en casa del novio, el enlace de la señorita Sixta Cornejo, domiciliada en Lanús, con el señor Domingo Pérez, de la capital federal.

Con tal motivo se efectuó una amena reunión, á la que asistieron los amigos íntimos de los contrayentes.

Se sirvió un "lunch" y se bailó con el mayor entusiasmo hasta medianoche.

Fueron testigos del acto civil, los señores Angel Querelihac y Santiago Ardisoni, y padrinos de la ceremonia religiosa, la señorita Angela Sicalo y el señor Santiago Ardisoni.

Estaban presentes, las familias de Cornejo, Pérez, Querelihac, Ardisoni, Cesio, Ferioli, Accetta, Roma, Varela, Ravaioli, Sicalo, Jiménez, Otto, Borrego, Celezzi, Martínez, Cano, Veyezzi, Solari, Sarmiento, Tista, Robustiani y otras.

—En la última asamblea de la sociedad Amigos de la Escuela, fueron aprobados los estatutos y reglamentos presentados por la comisión nombrada al efecto.

La comisión revisora de cuentas, se expidió informando favorablemente.

El balance presentado arroja la existencia en caja de quinientos ochenta y ocho pesos con treinta y cinco centavos.

La mesa directiva quedó reorganizada en la siguiente forma:

Presidente, señor Germán Pérez de San Julián; vicepresidente, señor José Herreros; secretaria, señorita Teresa Isabel Medina; prosecretaria, señorita María Ofelia Guardo; tesorero, señor Jenaro Bianchini; protesorero, señor Francisco de la Cuesta; vocales, señor Pedro J. Molinari, señorita Martina Arocena, señor Juan M. García, señorita Agustina Poli, y señorita María Mensa; revisores de cuentas, señorita Otilia García, señor Carlos Tenconi y señorita Serafina Bavasso.

ECOS SOCIALES

Isla Maciel, Abril 13—El domingo se realizará en el recreo de Nino, el banquete que sus amigos ofrecen al señor Justo López, con motivo de su viaje á Europa.

—El centro recreativo musical Brisas del Plata, celebrará el domingo, 4 las 11 a. m., en el parque del recreo de Nino, una fiesta campestre, con motivo del 16º aniversario de su fundación.

QUILMES

PREVENCION DE EPIDEMIAS AGRICOLAS—CULTURA MUSICAL—ECOS SOCIALES.

Bernal, Abril 13—Hace varios días que se encuentran en ésta, los inspectores de la división agrícola, señores Maquiria y Manzini, activando y disponiendo todo lo necesario para combatir las epidemias agrícolas. Estos empleados entregan á los interesados sulfuro de cal, todos los días, de 10 a. m. á 1 p. m.

—Se efectuaron anteayer los exámenes de las alumnas del conservatorio Rossini, que dirige la señorita profesora Julia Galotta.

Fué presidida la mesa examinadora, por el profesor Francisco Di Paola.

—Un grupo de amigos ofrecerá al señor Pedro Lagazio, el 17 del corriente, una comida íntima en el hotel de Mayo, de la capital federal, con motivo de su próximo viaje al viejo mundo, en compañía de su esposa. Partirán en el vapor "Duque D'Aosta".

—Se ausenta pasado mañana para la capital federal, el doctor José Oderigo, con su familia, después de haber pasado la temporada veraniega en ésta.

—Continúa la mejoría del niño del comisario señor Donato.

GENERAL VIAMONTE

LAS ELECCIONES DEL 6 DEL CORRIENTE: SU IMPUGNACION — EL NUEVO COMISIONADO MUNICIPAL

General Viamonte, Abril 13 — Se espera que la junta del artículo 40, se pronuncie sobre el resultado de las elecciones del 6 del corriente, tomando en consideración la protesta presentada por el partido Conservador, impugnando los procedimientos de las mesas receptoras de votos y el rechazo de votantes pertenecientes á esa agrupación.

—No ha regresado aún el nuevo comisionado municipal, señor Aubone, quien se dice introducirá algunas reformas administrativas en la Intendencia, donde ha notado ciertas deficiencias.

FUNCION DE CARIDAD — CAMINOS EN MAL ESTADO—VIAJEROS.

General Viamonte, Abril 13—El 11 del corriente se realizó en el circo Roskoff, una función á beneficio del hospital de Caridad, patrocinada por la comisión de damas que dirige ese establecimiento, obteniendo un espléndido resultado.

—Los caminos de acceso á este pueblo, se encuentran en malas condiciones y se teme que si llueve con alguna intensidad, no se pueda efectuar el acarreo del maíz á la estación del ferrocarril, lo que ocasionará graves perjuicios á los agricultores.

—Para esa capital, el señor Liborio Tiseyra.

—De la misma, el señor Arturo E. Grigera.

—En breve se ausentará para ésa, la familia del doctor Norberto C. Torres, quien se ausentó anoche para la misma ciudad.

CHACABUCO

SESION DEL CONCEJO DELIBERANTE—INASISTENCIA DE CONCEJALES.

Chacabuco, Abril 13—Por inasistencia de los municipales señores Secondo, Duggán, Mondragón y Espinosa, no pudo constituirse la municipalidad en la sesión convocada para hoy.

Concurrieron los concejales señores doctor Pietranera, Cano, Veronesse, Vidaurre y Capellano, quienes resolvieron hacer la última citación de ley para el 26 del corriente, á las 3 p. m.

Asistió al acto, buen número de vecinos.

OLAVARRIA

MEJORAMIENTO DEL TELEGRAFO—EL APARATO DUPLEX

Olavarría, Abril 13 — Acaba de instalarse en la oficina del telégrafo de la Nación el aparato de trasmisión Duplex, modelo argentino, del que es inventor el inspector técnico, señor Ricardo López.

Las ventajas que ofrece este aparato son notables, pues con un sólo conductor puede hacerse el trabajo que con la instalación anterior necesitaba cuatro aparatos y cuatro conductores.

BAHIA BLANCA

COMISION DE EDUCACION POPULAR—PLAGAS AGRICOLAS — FALLECIMIENTO — EJERCICIOS DE TIRO.

Bahía Blanca, Abril 13—El martes celebrarán sesión los miembros de la Comisión de Educación Popular, á los efectos de constituirse en forma definitiva y proceder á la distribución de los respectivos cargos.

La reunión se efectuará en el local de la biblioteca Rivadavia.

La inscripción de alumnos para las escuelas nocturnas de puertas abiertas se iniciará mañana, en la secretaría del consejo escolar.

La Comisión de Educación Popular ha recibido algunos ofrecimientos de personas que se proponen dictar gratuitamente determinados cursos. Estos comprenderán por ahora las siguientes materias: lectura, escritura, contabilidad, telegrafía, dactilografía, francés, inglés, dibujo, pintura música, etc.

—Se encuentran en esta ciudad los ingenieros agrónomos Oscar Martínez y Raúl Buzzi, quienes han sido enviados por la dirección general de agricultura, para levantar un censo de la zona atacada por la filoxera y aconsejar las medidas profilácticas necesarias para combatir la enfermedad é impedir su incremento.

Los citados agrónomos atenderán todas las denuncias que les formulen los interesados sobre la enfermedad y darán las instrucciones que se requieran en cada caso. La tarea del censo se iniciará en los primeros días de la próxima semana.

—Falleció ayer en su establecimiento de Napostá, el antiguo vecino de este pueblo, señor Francisco Gómez.

Este fallecimiento ha causado honda impresión, porque el extinto gozaba de merecido aprecio.

—Se encuentra enfermo el señor Enrique Fretin.

—Hoy se prosiguieron con buen éxito los ejercicios de tiro en el "stand"

Reyes; F. Olazar, J. Ohaco y A. Betular, J. Viazzi, R. Pepo, A. Marcovechio, A. Ohaco y J. N. Perinetti.

Banfield: R. Sosa; J. Rom y L. N. Foino; T. Legarreta, J. Moresco, y K. Preno; P. Merigsi, J. Bottoni, J. Molteni, M. Marini y A. Silva.

El capitán de Racing ganó el sorteo preliminar y decidió jugar á favor del viento. Molteni dió el puntapié inicial y los comienzos del partido no denotaron superioridad por ninguno de los bandos en lucha, pero paulatinamente el equipo de Racing se mostró en la ofensiva, y á los 9 minutos de juego, por intermedio de Marcovechio, se anotó el primer tanto.

A pesar de los ataques de la línea delantera de Racing, que se colocó de una manera decisiva en la ofensiva, hasta la terminación del partido, cuando terminó el primer tiempo el score de un goal á favor de Racing se mantenía inalterable.

Vueltos los jugadores al field, después del descanso reglamentario, pudo verse que el dominio de Racing sobre el cuadro de Banfield, era por demás evidente y por consiguiente, sin mayores esfuerzos, aquél pudo anotarse cinco tantos más; obteniendo en consecuencia un triunfo por un score abrumador.

A los pocos minutos de reanudarse el partido, A. Ohaco marcó el segundo tanto. Más tarde los locales obtuvieron un penaltykick que convirtió en goal A. Ohaco y tres minutos después Marcovechio señaló el cuarto tanto. El quinto y sexto fueron marcados por A. Ohaco y Marcovechio, respectivamente.

El juez anunció al expirar el tiempo reglamentario, la terminación del partido, y el score marcaba seis goals á favor de Racing y ninguno para Banfield.

Sólo los primeros minutos del partido, fueron de relativo interés para los espectadores, pues se desarrolló un juego movido y hasta cierto punto equilibrado, pero á partir del primer tanto que señalara Racing, el dominio de éste sobre su rival fué por demás evidente, circunstancia que influyó muchísimo para que el encuentro se tornara en monótono y falto de esas alternativas que caracterizan á los partidos de primera división.

SAN ISIDRO CONTRA PLATENSE—VENCEDOR SAN ISIDRO POR UN GOAL CONTRA CERO.

En San Isidro jugaron ayer el primer partido oficial de la temporada, los primeros cuadros de los clubs Platense y Atlético de San Isidro, por el campeonato de la Asociación Argentina de Football.

El encuentro, si bien se desarrolló con bastante equilibrio é interés, se caracterizó por el juego brusco de que hicieron gala algunos de los aficionados que tomaban parte y que en ciertos momentos fué hasta peligroso.

Al llamamiento del juez se presentaron ambos equipos formados así:

San Isidro: C. T. Wilson; J. Iriarte y J. Bello; J. Rossi, J. Morroni y A. Olivari; J. N. Olariaga, J. Fernández, S. W. Pock, R. L. Hulme y A. R. Meira.

Platense: A. Pérez; A. Ansaldo y R. Ferreiro; A. Perico, E. Bellinzona y G. Barreto; P. Martínez, J. Moyano, F. Ammarattonne, A. Pérez y J. I. Cotero.

El juego comenzó equilibrado hasta que, á los 16 minutos de comenzado el primer tiempo, San Isidro logró anotarse el primero y único tanto á su favor en la siguiente forma: Fernández recibió un pase de Olariaga y de inmediato hizo un centro, que aprovechó Pock para dirigir un fuerte tiro cruzado, que después de pegar en el poste derecho del arco penetró en la red.

En lo que restó del tiempo reglamentario, ninguno de los bandos modificó el score, triunfando en definitiva San Isidro por un goal contra cero.

F. C. OESTE CONTRA RIACHUELO—UN GOAL A FAVOR DE CADA BANDO.

Se midieron ayer en el Caballito, por el campeonato de la primera división de la Asociación Argentina de Football, los primeros cuadros de los clubs F. C. Oeste y Riachuelo.

No obstante la lluvia caída en la mañana de ayer, el campo de juego se encontraba en perfectas condiciones para la realización del partido.

Al llamamiento del juez se alistaron los bandos de la siguiente manera:

F. C. Oeste: A. Luraschi; F. Marchall y F. Pizzicaro; A. Elordi, R. Gutiérrez y R. Lamique; R. A. Bergara, R. Bergara, E. Urlenghy, M. Dufresne y B. Lagos.

Riachuelo: M. Lenzi; S. Fiorentino y A. Pesce; H. Hamblin, A. B. Palazo y A. Filipis; G. Domínguez, A. Sovessi, P. Castagnola, A. Vals y M. García.

Iniciado el juego después de haber resuelto el capitán de F. C. Oeste jugar á favor del viento, por haber ganado el sorteo preliminar, los forwards de Riachuelo avanzaron con decisión, pero sin obtener el resultado apetecido.

A los 20 minutos de juego, Bergara, dueño de la pelota después de realizar una corta corrida, enfiló desde cerca un tiro, que detuvo Lenz, pero no lo suficiente para evitar que el mismo Bergara volviera á tomar la pelota y marcara el primer tanto y único para su bando.

En lo que restó del primer período, los dos bandos se esforzaron para hacer variar el "score", sin conseguirlo.

Después de un corto intervalo de descanso, se reanudó el partido, poniendo en juego la pelota los forwards de F. C. Oeste.

A los 15 minutos, García se corrió con la pelota por el ala izquierda y terminó su acción con un centro, que recibió Castagnola y convirtió en goal con un débil tiro.

Obtenido el empate, los forwards de los dos bandos intentaron varios ataques á las posiciones contrarias, pero éstas bien defendidas, impidieron que el "score" se modificara, terminando el encuentro sin vencedores ni vencidos, con un goal á favor de cada bando.

OTROS PARTIDOS

F. C. Oeste contra Riachuelo (segunda división), se jugó en el Caballito.

Venció F. C. Oeste por cuatro goals contra cero.

En el segundo tiempo del partido, debido á una decisión del juez, se tomaron en pelea varios jugadores.

—Estudiantil Porteño contra Boca Juniors (segunda división), se jugó en Ituzaingó.

Venció Boca Juniors por dos goals contra uno.

—River Plate contra Estudiantes (segunda división), se jugó en Palermo.

Venció River Plate por cuatro goals contra cero.

—Argentinos de Lomas contra Barracas Central (segunda división), se jugó en Lomas.

Venció Barracas Central por tres goals contra uno.

—Argentinos de Lomas contra Banfield (tercera división); debió jugarse en Lomas, pero no se presentó el equipo de Banfield, por lo que Argentinos de Lomas se adjudicó el triunfo.

—Unidos de Chicago contra Argentinos de Lomas (tercera división), se jugó en Belgrano.

Venció argentinos de Lomas por dos goals contra cero.

DEL ROSARIO

PARTIDOS AMISTOSOS

(Por telégrafo)

Rosario, Abril 13—En la plaza Jewell se jugó hoy un partido amistoso concertado entre los primeros cuadros de los clubs Argentino y Rosario Atlético, que militan en la Liga Rosarina.

El partido resultó completamente desprovisto de interés, debido á que Rosario Atlético presentó su cuadro incompleto, lo que permitió á Argentino demostrar una superioridad manifiesta, obteniendo el triunfo por 5 goals contra cero.

Los cuadros estaban formados así:

Argentino: Araya; Roberts y Chichoni; Ferolin, López Araya y Parentti; Tribpdi, Cretón, Deza, Machado y Risso.

Rosario Atlético: Odonnell; Harding y Roberts; Woods, Cox y Calvo; Watson, Renby, Rosember y Jones.

—Varios partidos amistosos concertados por los cuadros que militan en la Federación Rosarina se suspendieron á causa de la copiosa lluvia caída anoche que dejó en mal estado todas las canchas.

DE MONTEVIDEO

NACIONAL CONTRA PEÑAROL — VENCEDOR NACIONAL POR TRES GOALS CONTRA DOS.

(Por telégrafo)

Montevideo, Abril 13 — Ante numerosa concurrencia de aficionados calculada en 7.000 personas, se jugó esta tarde en Belvedere, el partido amistoso concertado entre los primeros cuadros de los club Nacional y Peñarol.

En este partido se disputaba una copa donada por la comisión designada para conmemorar el centenario de las instrucciones del año 1813.

La circunstancia de donarse [illegible] era [illegible] disputada entre los [illegible] y Peñarol, que siempre han luchado por la supremacía en el football uruguayo, influyó en el sentido de despertar gran espectativa.

EL FALLECIMIENTO DEL VOLADOR PEREZ ARZENO-SEPELIO DE SUS RESTOS

EL ACOMPAÑAMIENTO FUNEBRE MARCHANDO HACIA EL SEPULCRO

El sepelio de los restos del malogrado volador José María Pérez Arzeno, dió lugar ayer á una sentida manifestación de duelo por parte de la población de San Martín y gran número de público, que no obstante el mal tiempo reinante, desde temprano esperaba en el cementerio del Oeste, para presenciar la triste ceremonia del entierro.

Durante toda la noche del sábado, por la casa de la familia de Pérez Arzeno, desfilaron numerosísimas personas; muchas de ellas se habían trasladado desde Buenos Aires.

Mucho antes de la hora señalada para trasladar los restos, frente á la casa de la familia de Pérez Arzeno se aglomeró un numeroso público.

A causa de la lluvia, la traslación de los restos no se inició hasta las 11 de la mañana. Por este mismo motivo, no fué posible conducir el féretro á pulso hasta la iglesia, como lo habían resuelto los amigos de Pérez Arzeno, y entonces, á la hora mencionada, se trasladó el ataúd en la carroza fúnebre á la iglesia local de San Martín, donde se ofició una misa de cuerpo presente. Gran parte de la enorme multitud no pudo entrar á la iglesia, y permaneció en la calle mientras se realizaba la ceremonia religiosa.

Terminada la misa de cuerpo presente, se colocó nuevamente el féretro en la carroza fúnebre y se le trasladó hasta la estación del ferrocarril Central Buenos Aires, á un furgón especial que condujo los restos de Pérez Arzeno hasta la estación Chacarita.

De San Martín, acompañaron los restos numerosas personas de la localidad, y varios representantes de diversas instituciones deportivas de Buenos Aires.

Una vez llegados los restos del volador á la estación Chacarita, fueron conducidos á pulso hasta la bóveda donde debían ser depositados.

El ataúd fué sostenido durante el trayecto por el capitán Albert S. Bigio, hermano político del piloto, su hermano Carlos Pérez Arzeno, el volador Pablo Castaibert, Arturo Mom, un representante de la escuela militar de volación, y otro del Aero Club Argentino.

Antes de dar sepultura á los restos hicieron uso de la palabra, el señor Lisandro Billinghurst, en representación del Aero Club Argentino, el señor Antonio G. Canella, en nombre de la comisión central recolectora de fondos en favor de la volación militar, el teniente coronel Apolinario F. Arce, el señor Arturo Mom, en nombre de sus amigos de San Martín, y el doctor Jenaro Giabobini, en representación del Ateneo Universal.

A causa de la lluvia, que se inició en el momento de los discursos, no pudo hacer uso de la palabra el señor Ricardo Larguía, quien debió hablar en nombre del Club Motociclista Nacional.

Todos los oradores, en sus discursos, elogiaron á Pérez Arzeno como piloto, y como amigo intachable.

El público siguió con mucho entusiasmo todas las incidencias del juego, aplaudiendo largamente á sus equipos favoritos cuando éstos hicieron su aparición en la cancha.

El tiempo no se asoció á la fiesta, pues la cancha se encontraba en malas condiciones debido á la lluvia caída durante la noche anterior; y á poco de empezado el encuentro, volvió á llover. Pero la concurrencia, lejos de abandonar la cancha, permaneció en ella para seguir las alternativas del juego.

Al llamado del juez se alistaron ambos equipos, que se hallaban compuestos por los siguientes jugadores:

Nacional: Demarchi; Castellino y Fuggini; Morosini, Porti y Landoni; Peppo, Dacal, Gorla, Vallarino y Lista.

Peñarol: Solans; Piazaola y Scarone; Betucci, Savio y Harley. Romano, Canavesi, Pandibene, Legorburu y Zibechi.

Los primeros momentos fueron de cierto desconcierto para los jugadores de los dos equipos, sin que se notara supremacía por ninguno de los dos.

A los 15 minutos de juego y entre el entusiasmo del público, Pendibene, en un entrevero producido frente á la valla de Nacional, marcó con un tiro débil el primer goal para Peñarol.

A los 31 minutos Gorla, con un violento tiro, batió por completo á Solans. Este tanto que vino á igualar las posiciones de los dos equipos, fué aplaudido por el público que continuó alentando á los jugadores.

Fué entonces cuando el partido adquirió alternativas agradables. Las líneas de forwards arreciaron en sus ataques, y á los 41 minutos, Porti, á raíz de un puntapié libre, marcó el segundo goal para Nacional.

Cuando el juez dió por terminado el primer período, el score marcaba:

Nacional . . . . . . 2 goals
Peñarol . . . . . . 1 "

La segunda parte del partido, permitió á Peñarol colocarse de un modo decisivo en la ofensiva y su dominio fué en ciertos momentos acentuado.

Desde el principio de la reanudación del encuentro, pudo notarse que no pasaría mucho tiempo sin que el "score" sufriera modificaciones á favor de Peñarol.

Tal esperanza se confirmó al minuto de juego, en que Legorburu señaló el segundo goal para Peñarol, quedando igualadas las posiciones.

A los 21 minutos, Dacal, en uno de esos esfuerzos individuales característicos en él, avanzó solo por el centro de la cancha y desde muy corta distancia batió á Solans, dando así nuevamente ventaja á su equipo.

Los forwards de Peñarol reaccionaron y con toda tenacidad intentaron acercarse á la valla contraria, pero la defensa de Nacional se encargó de anular uno tras otro, todos los avances de aquéllos.

Al expirar el tiempo reglamentario, el score marcaba:

Nacional . . . . . . 3 goals
Peñarol . . . . . . 2 "

YACHTING

YACHT CLUB ARGENTINO

Se realizaron ayer en el triángulo rojo del Yacht Club Argentino las regatas entre embarcaciones á vela organizadas por la comisión directiva.

En la primera serie se disputó en un handicap la copa Edmundo A. Mackinlay y en la segunda serie un handicap en un igual recorrido de 12 millas.

En la primera regata tomaron parte cinco yates entre quienes se entabló una lucha interesante durante todo el recorrido.

En la segunda serie sólo se presentó el yate Endrick timoneado por Luis J. Massa y sólo cubrió el trayecto, por no haberse presentado el yate Mouchette.

En la primera serie, el final de la regata fué hermosa, correspondiendo el triunfo al Sheelah timoneado por Guillermo G. Mackern, por cuestión de segundos con los yates Polaris y Daphne, que llegaron en una misma línea.

El público que presenció la regata felicitó á los timoneles de las embarcaciones por la pericia demostrada en todo el recorrido al dirigir los yates.

Publicamos á continuación los resultados generales de las pruebas, especificando el paso de los yates por los distintos puntos obligados.

Primera serie "Copa Edmundo Mackinlal", donada por el socio señor Alberto de Bary, por handicap en 12 millas, dejando las boyas á escribor:

Primero, "Sheelah", timoneado por W. G. Mackern, la copa, salió á la 1 hora 59 segundos p. m.; pasó por la primera boya á la 1.17.50; por la segunda boya á la 1.44.10; finalizó la primer vuelta á las 2.10.26; pasó por la tercera boya á las 2.38.10; por la cuarta boya á las 2.52.55; llegó á las 3.16.47; recargo 32 minutos; tiempo real 3 horas 16 minutos y 47 segundos. Tiempo corregido: 3 horas, 48 minutos y 47 segundos.

Segundo: "Polaris", timoneado por Edmundo van Semasco, medalla de plata, salió á la 1 hora, 37 segundos; pasó por la primera boya á la 1.18.30; por la segundo boya á la 1.46.10; finalizó la primera vuelta á las 2.12.40; pasó por la tercera boya á las 2.38.40; por la cuarta boya á las 2.58.25; llegó á las 3.25.26; recargo 24 minutos; tiempo real 3 horas, 25 minutos y 26 segundo. Tiempo corregido: 3 horas, 49 minutos 26 segundos.

Tercero: "Daphné", timoneado por el doctor Andrés C. Lemoine, medalla de bronce, salió á la 1 hora 45 minutos p. m., pasó por la primera boya á la 1.19.10; por la segunda boya, á la 1.48.07 finalizó la primera vuelta á las 2.14.07; pasó por la tercera boya á las 2.30.40; por la cuarta boya, 2.58.45; llegó á las 3.25.28 p. m.; recargo 24 minutos; tiempo real empleado 3 horas, 25 minutos y 28 segundos. Tiempo corregido: 3 horas, 49 minutos y 28 segundos.

Cuarto: "Gaviota", timoneado por Guillermo Newbould, salió á las 1 hora 06 minutos, 12 segundos; pasó por la primera boya á la 1.24.45; por la segunda boya á la 1.51.15; finalizó la primera vuelta á las 2.18.06; pasó por la tercera boya á las 2.31.02; por la cuarta boya á las 3.02.24; llegó á las 3.30.20; recargo 23 minutos; tiempo real empleado, 3 horas, 30 minutos y 20 segundos. Tiempo corregido: 3 horas, 53 minutos, 20 segundos.

Quinto: "Dear", timoneado por Federico Maurer, salió á la 1 hora 50 segundos; pasó por la primera boya á la 1.21.50; por la segunda boya á la 1.54.50; luego abandonó la carrera.

Segunda serie, handicap en 12 millas, para todo yate del club:

Primero: "Endrick", timoneado por Luis J. Massa, medalla de oro, salió á la 1 hora, 10 minutos, 18 segundos; pasó por la primera boya á la 1.27.20; por la segunda boya á la 1.50.43; finalizó la primera vuelta á las 2.11.25; pasó por la tercera boya á las 2.30.10; por la cuarta boya á las 2.55.05; llegó á las 3.20.40; recargo 47 minutos; tiempo real empleado 3 horas, 10 minutos y 40 segundos. Tiempo corregido: 3 horas, 11 minutos y 27 segundos.

El yate "Mouchette" inscripto también en esta serie no se presentó.

Durante la regata sopló viento SE., con una velocidad media de 18 kilómetros por hora.

Actuó de oficial de día, el señor Eugenio Maumus.

La copa Edmundo A. Mackinlay fué ganada por Henri Dabas con el yate "Mouchette" el 14 de Marzo de 1909, por Luis J. Massa, con el yate "Iris" el 13 de Marzo de 1910 y el 9 de Abril de 1911 y por el señor W. G. Mackern con el yate "Sheelah" el 26 de Noviembre de 1911 y ayer.

YACHT CLUB RIO DE LA PLATA

En el Río de la Plata, frente á San Isidro, se realizó ayer la regata para embarcaciones á vela, que había organizado la comisión directiva del Yacht Club Río de la Plata, para disputar el premio "Consuelo".

Esta carrera, en la que podían tomar parte los socios que no hubieran ganado un premio en la presente temporada, resultó sumamente interesante por lo reñido de la lucha á que dió lugar, pues de los cuatro yates que tomaron parte, sólo el "Euro" quedó rezagado y esto á causa de haber sufrido una avería en la escota mayor.

Durante la regata sopló viento ESE., con una velocidad que variaba de 25 á 28 kilómetros por hora. Se dejaron las boyas á babor.

El resultado de la regata fué el siguiente:

Primero "Delta", timoneado por B. Eugenio Milhas, salió á la 1 hora, 1 minuto, 25 segundos; llegó á las 3.39.18. Tiempo real empleado: 2 horas, 39 minutos, 18 segundos. Premio: medalla de oro.

Segundo "Brisa", timoneado por Antonio Pozzi, salió á la 1 hora, 30 segundos; llegó á las 3.39.20. Tiempo real empleado: 2 horas, 39 minutos, 20 segundos. Premio: medalla de plata.

Tercero "Aurora", timoneado por César Frassinetti; salió á la 1 hora, 1 minuto, 10 segundos; llegó á las 3.39.30. Tiempo real empleado: 2 horas, 39 minutos, 30 segundos.

Cuarto: "Euro", timoneado por Jorge Griffiths; salió á la 1 hora, 50 segundos; llegó á las 3.41.17. Tiempo real empleado: 2 horas, 41 minutos, 17 segundos.

Actuó de oficial de día, el señor Luis Omar Landivar.

TIRO A LA PALOMA

SPORTS CLUB

A pesar del día poco apropiado, en el stand, de Vicente López, se realizó la fiesta deportiva de tiro á la paloma, organizada por el Sports Club. La asistencia de tiradores fué numerosa, tomando parte en los concursos, antiguos elementos del Pigeon Club.

Bajo la lluvia se inició el concurso actuando de jurado los señores Stegman, Quirno y Pisano.

La primera polla á distancia fija fué ganada por el señor Pisano, con una serie de 13 palomas muertas en 15 disparos.

En la segunda polla por handicap, tomaron parte 21 tiradores, y fué ganada por los señores Quirno y del Pino, con una serie de 12 en 13.

El premio Danerl handicap, á 5 palomas 2 erradas, fué disputado por los tiradores A. Olivari, Comincini, A. Tolomel, Pisano, Bozzo, Danerl, R. S. Ocampo, Stegman, Braghieri, A. del Pino, E. Tolomei, Ceuvin, Campbell, Turco, Badano, Aguerre, Bonomi, Balcarce, Cienfuegos y S. Ocampo.

A la octava paloma solo quedaron clasificados seis tiradores, y á la novena fué eliminado el señor Daneri, ganador del concurso del domingo anterior.

Después de una bonita lucha, quedaron clasificados para los tres primeros puestos, Quirno, del Pino, y Balcarce. A la 11ª paloma estos señores resolvieron dividirse los premios y seguir disputando el concurso sin otro interés que reconocer á quien le hubiera correspondido el primer premio. El resultado fué el siguiente:

Primero, Balcarce; segundo, Quirno; tercero, del Pino; el cuarto premio fué dividido entre Stegman y Cienfuegos. El vencedor fué muy felicitado.

La última polla de la tarde, disputada á distancia fija de 30 metros, la ganó el señor R. S. Ocampo.

NATACION

VEINTE KILOMEROS A NADO

HAZAÑA DEPORTIVA

Como lo habíamos anunciado, el campeón italiano de resistencia Enrique Tiraboschi, quien se encuentra en el país desde hace varios meses, nadó ayer 20 kilómetros en el río de la Plata, con objeto de marcar el "record" sudamericano en esa distancia.

No es la primera vez que el nombre de Enrique Tiraboschi figura en

Enrique Tiraboschi

las crónicas deportivas, pues actualmente conserva el "record" europeo en 39 kilómetros 500 metros, realizado en el Lago Iseo, el 30 de Agosto de 1911. Empleó 16 horas para recorrer ese trayecto.

Esa fué su última hazaña, pues en su foja deportiva, bastante extensa por cierto, figura una cantidad de primeros premios en carreras de velocidad, obtenidos en el año 1909. En 1910 marcó el "record" italiano de resistencia con 27 kilómetros, realizados entre Sarnico y Lovere en 9 horas 27 minutos 4|5 y obtuvo la "Copa Cittadini" en 1.500 metros, en el Lago Iseo.

Tiraboschi, que es un hombre joven, pues sólo cuenta 26 años, se preparó este último tiempo en el Río de la Plata, donde permanecía nadando durante varias horas y en los últimos días con masajes y régimen alimenticio especial, preparó así su sistema muscular para la dura prueba á que debía someterse.

A las 6 de la mañana de ayer Tiraboschi, acompañado del director de la prueba señor Simón Rossi y de sus entrenadores y masagistas, recorrió el río Luján hasta su desembocadura, para estudiar la corriente y, á pesar de que ésta era contraria y que la lluvia y el viento que soplaba con bastante fuerza encrespara las olas, el nadador resolvió tentar, por lo menos, la hazaña.

A las 7 a. m., cubrió su cuerpo de una preparación especial de lanolina para impedir el enfriamiento y á las 7.30 partió arrojándose al agua frente al local de la subprefectura del Tigre. La temperatura era de 21 grados.

Seguían al nadador dos lanchas, una de la prefectura tripulada por el subprefecto don L. Cervetto, un contramaestre y seis hombres de tropa, y el señor Luis Strazza, representante del Club Argentino de Natación, H. Bonati y E. Solaro, qué formaban el jurado y el doctor R. Carbone, médico de la prueba. La otra lancha iba tripulada por miembros de la prensa metropolitana y socios del Club Canottieri Italiani y de la Sociedad Sportiva Argentina.

Para recorrer los tres primeros kilómetros empleó cerca de dos horas, tal era la fuerza de la corriente que impedía el avance rápido á pesar de la energía de los movimientos. A las 10.50 a. m., el director del concurso señor Rossi, que seguía al nadador en un bote á remo, le proporcionó el primer alimento consistente en café, etc., que Tiraboschi bebió sin apoyarse en ningún momento en el bote.

A las 12.10 p. m., el nadador pasaba por Punta Chica y veinte y cinco minutos más tarde llegaba frente á la casa del Presidente de la República en Martínez, mientras la lluvia arreciaba y el oleaje le molestaba continuamente.

A la 1.10 p. m., pasó por la boya del kilómetro 13 y cincuenta y cinco minutos más tarde terminaba el recorrido de 20 kilómetros, llegando frente á Olivos. Los últimos cien metros, fueron recorridos por Tiraboschi en tren de carrera, braceando con bastante soltura para demostrar que aún le restaban fuerzas para continuar una mayor distancia, pero, como se trataba de marcar el "record" en esa distancia, dió por terminada la prueba subiendo sin ayuda de nadie al remolcador que lo llevó nuevamente al Tigre.

CICLISMO

CLUB CICLISTAS UNIDOS

En la madrugada de ayer, se dió la orden de partida á los corredores inscriptos en la carrera ciclista de resistencia, organizada por el club Ciclistas Unidos, en el recorrido Buenos Aires-Mercedes-Buenos Aires.

Al llegar los corredores á Moreno se resolvió suspender la carrera, debido á la lluvia que á esa hora caía, que hacía intransitables los caminos.

PROVINCIA DE SANTA FE-INFORMACION GENERAL

REVISTA DE DIARIOS

De los diarios de la provincia recibidos hoy reproducimos algunos sueltos, en los cuales se trata cuestiones de interés público:

ERRORES ESCOLARES

(De "La Capital" de Rosario)

Existen desde el año pasado varias escuelas situadas en distintos puntos de la ciudad, cuyo personal, está compuesto de un ayudante y un director, debiendo este último impartir enseñanza personalmente, por la mañana y por la tarde, con un sueldo irrisorio.

Al empezar el presente año, esas escuelas rebosaban de niños, pero no fué posible darles cabida, por carecerse de bancos y de personal. Pruebas: la que funciona en las calles Moreno y San Luis y la que está situada en las de San Juan y La Plata.

Entre tanto, se ha fundado una nueva escuela en la calle Laprida, en un barrio que por lo céntrico, no la necesita, dotándosela de un material lujoso, á base de todo confort, donde hay desde el piso encerado hasta la luz eléctrica, insumiéndose en ella miles de pesos, que mejor se hubieran empleado en aumentar grados en las escuelas de los barrios apartados, que es donde la inspección local debiera fijar su vista, puesto que el censo escolar, cuyas cifras alarmantes publicamos en estas mismas columnas, es como un índice que está señalando con precisión dónde están los focos del analfabetismo.

Esa escuela establecida en un punto de la ciudad, donde la población infantil es menos densa, flanqueada en todas direcciones por grandes establecimientos de enseñanza como lo son, para no citar más, las escuelas alternas: San Martín y Rivadavia, es innecesaria, como lo demuestra el hecho de que á pesar del tiempo que ha transcurrido carece de alumnos, tanto en la mañana como en la tarde, estando especialmente las maestras de esta última sección cobrando un sueldo que no ganan, puesto que están casi de brazos cruzados, por carencia de educandos.

Esas maestras que allí no prestan ninguna utilidad son reclamadas por otros institutos donde hoy plétora de niños, pero todas las reclamaciones son en vano.

La escuela modelo, como pomposamente se la llama, absorbe todos los desvelos de la inspección, porque es su obra, la única, la típica de esta administración escolar.

Entre tanto que estos hechos se producen y mientras los pobres padres de familia ambulan por los alrededores de la ciudad buscando asiento para sus hijos inútilmente, puesto que esas casas de educación carecen de elementos y de personal, allí está la escuela modelo sobrada de todo; ahí está indebidamente su personal que resulta sin objeto, en un barrio que tiene sobradas escuelas.

Si esto es organizar, si acumular recursos y personal en una sola escuela, revela talento gubernativo, tendríamos que convenir en que fué un genio aquel intendente que concentró en una sola sección municipal todos los elementos de urbanización y de limpieza para que en tanto que la agraciada revelaba la presencia de la mano edilicia, las demás se convirtieron en un estercolero.

NECESIDAD DE UN HOSPITAL EN JOBSON

(De "La Democracia", de Santa Fe)

Es verdaderamente triste el confesar que en un departamento tan importante como Vera, no haya ni siquiera una sala de curaciones, y se necesita que se coopere eficazmente para la construcción del hospital proyectado.

El vendría á favorecer muy particularmente á todos los trabajadores del Norte, que tienen que venir á Santa Fe para ingresar en los hospitales; porque allá el servicio médico farmacéutico es caro y escaso.

El Poder Ejecutivo y la legislatura deben abocarse este asunto, y á la brevedad posible, satisfaciendo así las legítimas aspiraciones de aquel importantísimo departamento.

[DE NUESTROS CORRESPONSALES]

CAPITAL

ECOS SOCIALES

Santa Fe, Abril 13 — A fines del corriente contraerá enlace la señorita Raquel Bruhl, con el señor Eriberto Norman.

—Se anuncia para el mes de Julio el enlace de la señorita Lidi Trucco con el señor Agustín de Olazábal.

—Se fué al Pilar el obispo italiano Pizarno, después de visitar á monseñor Boneo.

—La colectividad francesa, deplora el fallecimiento de la madre del presidente Poincaré.

—Circulan invitaciones para el enlace, del doctor Luis María Niklison, con la señorita Delia María Arguello, que se celebrará en ésa el 17 del corriente.

—Es muy visitado el ex gobernador Cafferata.

CRONICA DE POLICIA

Santa Fe, Abril 13—Comunican de San Guillermo, que Froilán Flores hirió á David Puertes. La policía local tomó la intervención del caso.

—En la estación El Toba, se ahogó al intentar cruzar el arroyo, el ciudadano Policarpo Lemos.

—En Cachaquí se suicidó el individuo Pedro Gómez.

—Salieron en libertad, por orden del juez de instrucción, Dardo Pérez, Manuel Fernández y Juan Licuri.

FEDERACION ESTUDIANTIL

Santa Fe, Abril 13—En conmemoración del centenario de la batalla de Salta y la Asamblea General Constituyente, la Federación Estudiantil dará el 25 del corriente un festival.

EL RENDIMIENTO DE LA COSECHA DEL AÑO 1912

Santa Fe, Abril 13—No se ha terminado la estadística del rendimiento de la cosecha del año 1912, debido á la inercia de la mayoría de las autoridades rurales, encargadas de suministrar los datos á la dirección del ramo.

Las planillas que se les envió hace tres meses, no las han devuelto.

Se señala la necesidad de que el gobierno aperciba á los funcionarios desidiosos.

ASOCIACIONES ESPAÑOLAS

Santa Fe, Abril 13—Las asociaciones españolas designarán á los señores Federico de la Roz y Ramón Ortiz, como representantes en el congreso de las corporaciones hispanas, que se efectuará en breve en ésa.

CRITICAS A UNA COMPAÑIA EMBARCADORA

Santa Fe, Abril 13—Se critica acerbamente á la Compañía Francesa por perjudicar al puerto de ésta, mandando sus cargas al puerto Borghi de Rosario en Colastiné.

TRABAJOS EN EL DIQUE 2

Santa Fe, Abril 13—Están terminándose los trabajos en el dique número 2 del puerto de ésta; puerto que resulta ya pequeño para el gran movimiento de cargas de cereales y quebracho que se hace cada día mayor.

MAL ESTADO SANITARIO DE DOS PUEBLOS

Santa Fe, Abril 13—No mejora el estado sanitario deplorable en que se encuentran Maciel, y San José del Rincón, por lo que el consejo de higiene se apresuró á enviar empleados y elementos para colocarlos en buenas condiciones.

LA FEDERALIZACION DE LAS SOCIEDADES ITALIANAS

Santa Fe, Abril 13—Fracasaron totalmente las gestiones que se hacían para federalizar las sociedades italianas en esta ciudad.

La sociedad que más se opuso á ese fin, fué la Roma Nostra.

LOS SUELDOS DE LOS JUECES DE PAZ

Santa Fe, Abril 13—Se ha dado comienzo al pago de los sueldos de los jueces de paz de la campaña, correspondientes al mes de Marzo.

Estos se quejan de esa tardanza, que se hace todos los meses en igual forma; hecho que constituye una arbitrariedad desde que los demás empleados cobran sus sueldos el día último de mes.

QUEJAS DE PRESOS

Santa Fe, Abril 12—En la última visita hecha á las cárceles, se recibió la queja de muchos presos por la demora de sus procesos, debido á la negligencia de sus defensores particulares.

El superior tribunal adoptó medidas para apurar la tramitación de esos procesos que ocasionan serios perjuicios á los detenidos.

SUSCRIPCION PARA LA CATEDRAL

Santa Fe, Abril 13 — La suscripción pública para proseguir la edificación de la Catedral, en ésta, asciende á 112.207 pesos.

PEREGRINACION

Santa Fe, Abril 13 — La comunidad dominica efectuó la peregrinación anual al santuario de Guadalupe.

OFICINAS DEL FERROCARRIL CENTRAL ARGENTINO

Santa Fe, Abril 13 — Continúan montándose las dependencias de la sucursal de las oficinas principales del ferrocarril Central Argentino del Norte, con amplio servicio telegráfico.

Para esto se tropieza con serias dificultades á causa de la oposición de diversos propietarios, de que se instalen hilos dentro de sus fincas sin tener en cuenta los beneficios que reportara tal innovación al comercio y al público.

ROSARIO

LA HUELGA DE LOS PEONES MUNICIPALES

Continúa agravándose

AMENAZAS DE OTROS GREMIOS

Rosario, Abril 13 — Ha continuado hoy la huelga de los peones municipales de limpieza y maestranza con los consiguientes perjuicios para la población.

La lluvia caída desde la madrugada hasta las 9 a. m. ha favorecido un tanto al lavado de las calles, de lo contrario el estado de éstas sería lamentable.

Los peones barrenderos parecen dispuestos á continuar el movimiento huelguista hasta tanto obtengan lo que han pedido al Concejo Deliberante en su nota última.

Se asegura que éstos están manejados por personas extrañas, pues debieron haber cesado en la huelga desde que la municipalidad les paga lo que piden, en cuanto á los sueldos se refiere.

Se anuncia que mañana se declararán también en huelga los conductores y guardas de los tranvías eléctricos, aún cuando se tienen esperanzas de que este movimiento no se produzca.

Se habla también de la declaración de huelga de algunos gremios como acto de solidaridad con los peones citados.

POLICIALES

ARROLLADO POR UNA MAQUINA FERROVIARIA — HECHO DE SANGRE—DERRUMBAMIENTO DE UN TECHO—HECHOS DIVERSOS.

Rosario, Abril 13—En las vías del ferrocarril Central Argentino, entre la calle Alvear y el bulevar Oroño la máquina cambiadora número 83, arrolló al ciudadano Félix Gómez, produciéndole la fractura de la mano y el pie izquierdo, lesiones internas y una herida en el cuello.

En grave estado Gómez fué llevado en una ambulancia á la Asistencia Pública.

El accidente ocurrió á la 1.46 a. m., interviniendo en él la comisaría de la sección 4a.

—El sujeto Lorenzo Gorosito hirió de un balazo en la nariz á Pedro Martínez, á raíz de una discusión.

El heridor se ha refugiado en su casa, situada en la calle Montevideo entre las de Valparaíso y Lima, negándose á entregarse á la policía, que le ha establecido vigilancia hasta tanto se entregue ó venga la orden de allanamiento.

El herido fué curado en la Asistencia Pública.

Ambos se hallaban en estado de ebriedad.

—Por efecto de las lluvias se derrumbó el techo de la casa situada en la calle Entre Ríos 842, sin causar, afortunadamente, desgracia alguna.

—Un empleado de la comisaría de investigaciones ha detenido al sujeto Rodolfo Almirón, autor de las heridas graves que infiriera á Bautista Marengo.

Este hecho ha ocurrido ayer en Ludueña.

—Al señor Victoriano Farías, vecino de la estación Delia, le hurtaron un cinto conteniendo 272 pesos, en la fonda Güemes 2542.

—En circunstancias en que el menor Francisco Vinigo pretendió cruzar la calzada de la calle Gorriti y avenida Alberdi, fué arrollado por una jardinera, cuyo conductor huyó, resultando lesionado gravemente en diversas partes del cuerpo.

Fué llevado al hospital de Caridad por su padre.

ECOS SOCIALES

Rosario, Abril 13—La comisión de damas organizadora del "Día del Kilo" se reunirá en breve, á fin de determinar los últimos preparativos para la realización del mismo.

Con objeto de proceder á la colecta de fondos para el mismo fin, se nombrarán comisiones de señoras, señoritas y caballeros, designándoseles una calle á cada una de ellas.

La comisión de damas que lleva á cabo los trabajos de organización está compuesta del modo siguiente: Josefa Arioli de Semino, Elvira de Chiodi, Paula P. de Demonte, Ofelia Araya de Campdesuñe, Ana C. de Brignardello, Amelia Quiroga de Alvarado, Manuela G. de Pinto, Maclovia Vélez de Zapata, Clara Alberdi de Correa, Lucrecia Bas de Torres, María Ones, Adelina B. de Baraldi, Pura de Araya, Julia de Díaz Valentín, Eulogia Argañarás de Escudero, Mercedes P. de Tiscornia, Concepción E. Ordóñez, Agueda A. de Uriarte, Enriqueta Meneses de García, Elisa M. de Pujol, María R. de Leunda, Carmen A. de Correa, Benita Berlingiere de González, Arsenia Roldán de Wernick, Juana de Terrarosa, Graciana Burucú, Victoria de Calderón, Elena M. de Olivera, Lola P. de Arrillaga, Manuela E. de González, Catalina A. de García, Julia de Pizarro, Aurelia C. de Costa, Josefa de Lista.

—Hoy fueron inhumados en el cementerio de San Salvador los restos de la señora Celestina Benegas de Albornoz, dando lugar este acto á una elocuente demostración de duelo.

Asistió al sepelio una numerosa y distinguida concurrencia, notándose la presencia de muchas damas que depositaron flores en la tumba de la extinta.

—El día 16 del corriente será obsequiado en la "rotisserie" Cifré con una comida el doctor Valerio S. Carreras, ofrecida por sus amigos, con motivo de su próximo enlace.

—Mañana será consagrado el enlace de la señorita Angelina Arias con el señor Domingo Brebbia.

—El día 19 del corriente se realizará el enlace de la señorita María Esther Gibelli Puccio con el señor Alfredo de Velasco.

—Se halla en ésta el coronel Martín López, subdirector del Colegio Militar.

—Regresaron de ésa, la señora Mercedes R. de Senac é hijos Luciano y Zaira Senac.

GENERAL LOPEZ

FIESTA SUSPENDIDA — BANQUETE—ENFERMO

Rufino, Abril 13 — A causa del tiempo lluvioso se suspendió la fiesta que el Centro Católico Obrero debía realizar hoy.

La mencionada institución invitó á un banquete á sus numerosos asociados y personas particulares.

Entre los comensales se contaban las siguientes personas: Eustaquio B. González, Emilio Peralta, A. T. Alexander, P. A. Vicente, Santiago Canillán, Luis Bonini Segura, A. Agustín Tousta y el corresponsal de LA PRENSA.

—Continúa en el mismo estado, el doctor Montiel.

VIAJEROS

Venado Tuerto, Abril 13—El miércoles próximo partirán para Buenos Aires, la señora Amadea Iturbide y sus niñas Margarita y Amadea.

—Llegó de Villa Cañas, el señor Eduardo Grigera.

—Partió para Firmat, en misión periodística, el señor Eugenio Varela, director de "La Verdad".

LLEGADA DE LOS LEGISLADORES SOCIALISTAS

Rufino, Abril 13 — Hoy á las 4.50 p. m., llegaron á ésta los legisladores socialistas doctores Justo y Repetto.

Se reunieron numerosas personas en la estación del ferrocarril al Pacífico, para saludar á los viajeros, victoriándolos entusiastamente.

Luego se formó una columna, la que acompañó á los legisladores hasta el hotel donde se alojan.

La manifestación recorrió varias calles del pueblo.

Esta noche en el local de la sociedad Española, además de los doctores Justo y Repetto, hablará el director de la revista comercial doctor Castañeda.

POLICIA SIN PRESUPUESTO

Venado Tuerto, Abril 13—Llama la atención la manifestación que se hace de que la comisaría no tiene presupuesto de gastos.

El pastaje, la manutención de presos, los telegramas, etc. deben pagarse ó del sueldo del comisario, ó de cualquier medio que los comisarios puedan procurarse porque no están en el presupuesto.

SAN JERONIMO

TERMINACION DE UN ASUNTO — ENLACE

Coronda, Abril 13 — Se encuentra en ésta el señor Mariano Acosta, libre de la prisión que le motivara el desgraciado incidente con el señor Enrique de la Torre.

—Hoy contrajo enlace la señorita Margarita Foncio, con el señor Domingo Brussa.

SAN LORENZO

COSECHA DE CEREALES

San Jerónimo, Abril 13 — La cosecha de cereales del año pasado fué embarcada para el Rosario son 350.000 toneladas de maíz, 27.000 de trigo, y de lino 1.220.

ESCUELA NACIONAL No. 53

San Jerónimo, Abril 13 — Aún no han llegado las maestras de grados para la escuela nacional número 53.

CASEROS

PARTIDO DE FOOTBALL

Casilda, Abril 13—Hoy se jugó el primer partido de football de la temporada en Arequito, entre el team de dicho pueblo y el de Estudiantes Agrícolas de ésta, ganando este último por 5 goals contra 1.

Los visitantes fueron muy agasajados por el club de Arequito.

OBSERVACIONES METEOROLOGICAS

SIGUE EL TEMPORAL

Instalación especial de LA PRENSA

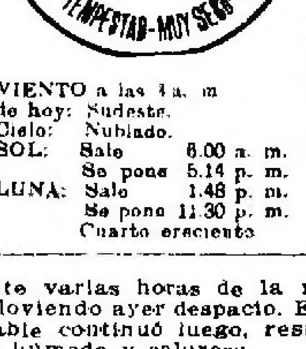

Termómetro		Barómetro
A las 3 a. m. hoy 18.6		A las 3 a. m. hoy mínima 760.0
Ayer		Ayer
6 a. m. 20.0		6 a. m. 759.0
12 m. 21.0	VIENTO a las 3 a. m. de hoy: Sudeste. Cielo: Nublado.	12 m. 761.6
6 p. m. 21.0	SOL: Sale 6.00 a. m. Se pone 5.14 p. m.	6 p. m. 761.0
12 p. m. 18.0	LUNA: Sale 1.48 p. m. Se pone 11.30 p. m. Cuarto creciente	12 p. m. 761.0

Durante varias horas de la mañana estuvo lloviendo ayer despacio. El tiempo variable continuó luego, resultando la tarde húmeda y calurosa.

Por la noche seguía el temporal del SE., con el cielo encapotado y lloviznando por intervalos. El ambiente era excesivamente húmedo.

Dirección y velocidad del viento: NNO., O., SO., y SE., con una velocidad media de 10 kilómetros por hora.

A la 12 de la noche soplaba viento SE.

Humedad: 90.

Cantidad de agua caída: 2 milímetros.

Temperatura el día 13 del año anterior: máxima, 20 grados; mínima, 14.

—Universidad Nacional de La Plata—Datos meteorológicos de las 7 a. m.: Presión atmosférica á 0 grado y al nivel del mar, 761.28 mm.; temperatura: 7 a. m., 20.0; mínima, á las 2.30 a. m., 18.6; humedad relativa, 96 o|o; tensión del vapor de agua, 17.79 mm; viento: en calma.

Datos de las 2 p. m.: Presión atmosférica á 0 grado y al nivel del mar, 761.30 mm.; temperatura: 2 p. m., 22.8; humedad relativa, 83; tensión del vapor de agua, 17.04 mm.; viento: dirección SE.; velocidad por hora, 22 kilómetros.

Coronda, Abril 13—Llovió torrencialmente desde la 1 hasta las 7 de la mañana. Continúa amenazando más lluvia.

Gualeguay, Abril 13—Hoy siguió la lluvia. Han caído 81 milímetros en la ciudad, 93 en la Sociedad Rural, 62 en Sebastopol, 109 en Las Flores y 135 en San Salustiano.

Rufino, Abril 13 — Llovió torrencialmente desde las primeras horas de la madrugada de hoy.

—Informes de la oficina meteorológica argentina. Ha llovido en: Catamarca 6 mm., Adrogué 5, Alagón 7, Algarrobo 4, Arenales 10, Argerich 30, Ascensión 15, Ayacucho 3, Ayarza E. 4, Azul 25, Bahía Blanca 11, Balcarce 45, Baradero 19, Bella Vista 3, Boca Carabelas 30, Bolívar 17, Bravos del Dos 5, Campana 20, Carabelas 21, Carmen de Areco 1, Caseros 13, Colón 7, Coronel Dorrego 37, Coronel Laprida 6, Coronel Mom 5, Coronel Suárez 20, Corrazzi 9, Costa Eduardo 1, Cuenta 8, Chivilcoy 1, Dennhey 31, Duhau 8, Dussaud 38, El Socorro 2, Escobar 10, Fatraló 15, Fortín Mercedes 22, Fortín Viejo 21, French 44, General Alvear 10, General Conesa 3, General La Madrid 19, General Madariaga 4, General Pirán 13, Giles 9, G. Chaves 28, Gorostiaga 4, Gowland 4, Gran Dock 4, Guaminí 41, Guido 2, Halsey 32, Hinojo 38, Jáuregui 3, Junín 2, Krabbe 32, Larrea 4, La Colina 14, La Dorita 2, La Limpia 2, La Plata 4, La Pradera 6, La Sirena 5, Lincoln 5, Los Callejones 12, Macedo 20, Martín García 15, Maza 12, Medaland 20, Médanos 14, Mercedes 4, Monte La Plata 4, Morea 1, Naón 17, Necochea 7, Neild 1, Nueva Plata 16, Nueva Roma 58, 9 de Julio 53, O'Brien 3, Olascoaga 3, Olavarría 24, Olivera 7, Paraná Miní 47, P. del Médano 39, Passo 8, Patagones 6, Pehuajó 5, Pellegrini 8, Pergamino 17, Pigüé 24, Pila 6, Pradere 6, Pringles 25, Prieto 8, Puán 27, Quirno Costa 7, Quiroga 10, Roberts 11, Rodríguez 1, Rojas 11, Saavedra 25, Salto 8, Salliqueló 16, Sansinena 10, San Antonio 40, San Blas 23, San Emilio 4, San F. Bellocq 32, San Nicolás 30, San Pedro 77, Santo Tomás 2, Sierra Chica 36, Tandil 11, Tejedor Carlos 12, Tigre 3, Timote 3, Tornquist 14, 30 de Agosto 38, Trenque Lauquen 1, Tres Arroyos 17, Vicente López 2, Villa Sauce 25, Zárate 19, Zavalla 2, Acébal 50, Atalíva 10, Cañada Ombú 50, Casilda 25, Ceres 67, Colmena 6, Coronda 9, Empalme 6, Fortín Tostado 2, Gálvez 4, Gessler 6, Ityraco 11, Maciel 4, Malabrigo 5, María Luisa 9, Pilar 4, Rafaela 13, Rams 7, Reconquista 30, Rincón 6, Rosario 1, Santa Fe 33, Vera 2, Concordia 55, Delicias 32, González L. 51, Gualeguay 81, Gualeguaycito 89, Pueblo Brugo 21, Rosario Sala 42, Uruguay 86, Victoria 30, Libres 27, Monte Caseros 35, San Lorenzo 6, Barranqueras 124, Basail 1, Benítez 6, Cardoso 2, Charaday 6, Colling 9, Posadas 11, Chilca 2, Quimilí 8, Bell Ville 5, Devoto 67, La Cruz 10, La Paz 21, Pilar 24, Río Primero 32, Río Segundo 39, S. Pedro N. 10, Santa Rosa Cala. 27, Tránsito San Justo 82, Villa María 78, Aguas Buenas 3, Bernasconi 6, General Acha 4, General Lagos 37, General Uriburu 27, La Energía 10, La Gloria 25, Lonquimay 16, Luán Toro 66, Macachín 33, Realicó 4, Rucanelo 5, Santa Rosa de Toay 36, Sarah 6, Telén 0, Toay 4, Victorica 5, Buena Parada 13, Camarones 1.

PREDICCION DEL TIEMPO

Cálculo del tiempo probable hasta las 3 p. m., de hoy, según la oficina meteorológica argentina:

Provincia de Buenos Aires — Seminublado, leve descenso de temperatura en las partes Norte y Este.

Santa Fe, Entre Ríos y Corrientes—Lluvias aisladas; leve descenso de temperatura.

Jujuy, Salta y Tucumán — Idem idem.

Región Mediterránea — Lluvias aisladas en la parte Norte con leve descenso de temperatura; bueno en la parte Sur.

Región Andina — Bueno; poco cambio de temperatura.

Neuquén y Río Negro — Idem idem.

Chubut y Santa Cruz — Idem idem.

Benites y otros. Habiéndose suspendido el remate á causa de la lluvia.

Veintiséis lotes en Lanús, en la Villa Sarmiento. Venta en 120 mensualidades sin interés. Se obtuvo de pesos 11 á 35 por mes el lote, importe de venta pesos 68.760. Resultaron compradores los señores Manuel Galán, Pablo Aguilar, E. D'Angelo, María E. de Rasellas, F. Gómez, A. Piazza, Francisco Colonna, G. Guerrieri, A. Herrero, E. Pinelli, J. M. Sampallo, Guillermo Leiro, J. Zamora, P. Taldonias, A. Felandia, A. Acosta, M. I. Coles, A. Hediche, J. Jobinatti, R. Bonavista y otro.

En Villa del Parque 3 lotes calles Campana, Arregui y Santo Tomé, superficie total de 781 varas cuadradas, vendidos á razón de pesos 9.99 el metro cuadrado, importe pesos 5.850.50, en 80 meses, sin interés. Compradores señores Angel Pintos y Marcelino Grillo.

En Olivos, Lomas de Rocca, 9 lotes entre 22 y 35 pesos la mensualidad, en 80 meses sin interés, importe 31.456 pesos. Compradores, señora Teresa Ruana, Francisca Confans, y señores Francisco Mastronardi, José Picano, Rogelio Toidalo, Angel Ferrando, J. Maseda y otros.

En Banfield, Villa Recreo, 3 lotes en 80 meses, sin interés, de pesos 19 á 11 por mes el lote, importe pesos 4.560 Compradores, señores J. Martino, R. Gascón y otros.

En Fiorito, 20 lotes desde pesos 5.50 á 13 por mes el lote, en 100 meses, sin interés, importa esta venta la suma de pesos 23.456. Compradores, señores J. Jiroldi, E. Baravols, señoras Pura S. de Larrea, Gregoria Sagasta, señores R. Torres, T. Minguez, Roque di Tomaso, L. Straciari, B. Peña y otros.

La esquina de Muñecas y Humboldt con superficie de 466.05 varas cuadradas, en peso 6.058.65. Comprador, señor Antonio Gallicio.

En Mar del Plata, terreno con frente á la calle Alvear entre Gazcón y Alberti, superficie de 550 varas cuadradas á razón de pesos 26.66 el metro cuadrado, importe pesos 11.000. Comprador, señor Josué Funes.

Importan estas ventas la suma de 207.722.50 pesos.

GUERRICO Y WILLIAMS

Realizaron ayer ante numerosa concurrencia y á pesar de la lluvia, en la estación Plátanos, al lado de Conchitas (F. C. Sud), 89 cuartos de manzanas, divididas en lotes de 2.800 á 3.300 metros cuadrados. Los 89 cuartos de manzanas, con una superficie total de 350.126 varas cuadradas fueron vendidas en $ 326.490, resultando un promedio de $ 1.73 la vara cuadrada. Fueron compradores los señores Angel Mariota, Carlos E. Salza, Lucio Durañona, Juan J. Iriarte, R. Bachman, E. Weltfent, Eduardo P. Millika, coronel Jalour, Alfonso Vitón, Raúl Muñiz, Carlos Marelli, A. W. Simón, Carlos Wall, Antonio Solari, Alberto Ackerley, Domingo Souto, Juan Nekbery y muchos otros.

Propiedad calle Aguirre 219, edificada en terreno de 8.66 metros de frente por 27.82 metros de fondo, edificio antiguo, vendido en la suma de pesos 13.950; sale el metro cuadrado á 59 [illegible] sos. Comprador, señor José Anastasio.

Importan estas ventas la suma de $ 340.440, y con las realizadas en la semana, importan $ 1.241.840.

G. GONZALEZ ELIZALDE

Propiedad Méjico 3526 al 48, en terreno de 1.680 varas cuadradas, en pesos 114.000. Compradores, señores Augusto y Santiago Corti.

Dos terrenos, Bustamante entre Cuyo y Sarmiento, con superficie de 400 varas cuadradas, en pesos 90 la vara cuadrada. Comprador, señor Juan Capelle, importa pesos 36.000 al contado.

Propiedad en terreno de 380 varas cuadradas, Bulnes 827, en pesos 37.500. Comprador, señor Juan Garibaldi.

Casa en terreno de 430 varas cuadradas, Salguero 835. Comprador, señor Serafín Gaglione, en pesos 30.000, al contado.

Propiedad Rawson 545, en terreno de 447 varas cuadradas, en pesos 33.500. Comprador, doctor José Castellanos.

Propiedad Aguirre 740, en terreno de 400 varas cuadradas, en 24.500 pesos. Comprador, señor Juan Dematey.

Casita Monte Dinero 1475, en pesos 10.000. Comprador, señor Esteban Merlo.

Propiedad, Avenida Alvarez Thomas 313, en terreno de 250 varas cuadradas, en pesos 15.000. Comprador, señor José Consoli.

Propiedad Maure 3547, en terreno de 400 varas cuadradas, en pesos 13.800. Comprador, señor Josué Santimiaki.

Cinco terrenos en Avenida Chorroarín y Warnes, se obtuvo pesos 14 la vara cuadrada, en 80 meses. Importan pesos 30.482. Compradores, señora de Zabala, José Sirio y Daniel Olaguer

Importan estas ventas 344.782 pesos.

FURST ZAPIOLA y Cía.

En los Nuevos Mataderos, en el barrio denominado Villa Insuperable, se vendieron á pesar de la lluvia, 71 lotes cuyas dimensiones varían entre 127 y 490 varas cuadradas, con frente á las calles Circunvalación, Alsina, Avellaneda, General Lavalle, Victoria, Lavalle y Sáenz Peña. Los precios variaron entre 12 y 36 pesos la mensualidad, en 100 mensualidades sin interés, sale el metro cuadrado á pesos 9.66 importa esta venta pesos 149.100. Resultaron compradores las señoras María García, Josefina M. de Patricios, señores Mauricio Ponce, Vicente Quevedo, Pedro Belisiarte, Luis Maine y otros.

DERQUI Y FRETES

Vendieron en Banfield 8 lotes desde pesos 8.50 á 9.50 vara cuadrada. Compradores, señores Antonio Bacigalupi, Vicente Ferreti, Pascual D'Cló, señora Guadalupe Espíndola y señor Roque Bautista.

Importa esta venta pesos 30.100.

JOSE LUIS DOMINGUEZ

En Floresta, Lomas del Mirador, 31 lotes á precios que varían entre $ 18 y 43 la mensualidad. Importa esta venta, $ 80.600. Compradores, señores Jacobo Bobovnic, Juan Digloria, Magdalena Cecci, Ernesto Pastorilo, Jaime Posso, René L. de Botta, Carolina Spagnolo, Jerónimo Tallaferro.

En Berazategui, F. C. S., 46 lotes de terreno que componen la manzana número 106 en $ 2.66 el metro cuadrado. Importa esta venta, $ 37.200 moneda nacional. Comprador, señor Ruperto Ramón Otero, Pedro Della Funtana, Castillo.

En Ituzaingó, F. C. O., 123 lotes á precios que varían entre $ 15 y 6 á mensualidad. Importa esta venta pesos 92.250. Compradores, señores Domingo Palacio, Juan Beauzil, Vicente Arnau, Benjamín Hermida, Antonio Pocialo, Carlos J. Ripamonti, Daniel Luis Tossill, Juan Albacete, Constantino Pardo, Ramón Lemos, Julián Peralta, Pietro Cogorno, Saturnino Pérez, Leopoldo Jiménez, Anita Cortina, Sara Cortina, Juan M. Cortina, Laureano Correa, Julián Carreras, Juan Carlos Gómez, Josefina I. de Titto, Carlos Peralta Gómez, Ivanovich Jaime, Mauricio Golbarg, Joanini Pepperrúa, Jacinto González, Joaquín Llorens, Martín Lanz, Ramón Borhyry, Pedro Badía, Juan Galli, Francisca Ondoreyta, Pedro Tronconi, Magdalena J. de Igartúa, Mariana Errecaborde, Martín Arribengoa, Luis Folestone, Julio Estévez, Pedro y Emilio Caterá, Raúl Chevalier, Vicenta Tami.

Importan estas ventas, $ 210.050. La venta de Ituzaingó sigue el domingo 20 del corriente.

GIMENEZ ZAPIOLA, PANELO Y CIA.

En Banfield, cinco lotes sobre las calles Rodríguez Peña y Maza. Lote 1, sobre Rodríguez Peña, superficie 343 varas cuadradas, en $ 4.596.88, ó sea á $ 13.40 la v. c. Comprador, José E. Campiani.

Lote 3, sobre Maza, superficie 373.75 varas cuadradas, en $ 4.896.12, ó sea á $ 13.10 la v. c. Comprador, doctor Thomas Holt.

Lote 4, sobre Maza, superficie 373.65 varas cuadradas, en $ 5.044.27, ó sea á $ 13.50 la v. c. Comprador, doctor Thomas Holt.

Lotes 5 y 6, sobre Maza, superficie 378.45 varas cuadradas cada uno, en $ 10.840.50, ó sea á $ 13.50 la v. c. Comprador, doctor Francisco Fonticella.

Importan estas ventas, $ 24.623.77.

SAUL Z. HERRERA

En el Caballito, Campichuelo esquina Antonio Machado, con superficie de 347.17 varas cuadradas, se vendió en $ 40 la vara. Importa $ 13.886.80 moneda nacional. Comprador, señor Primo Pezzi.

En Floresta, dos lotes calle Alvariño entre Ercilla y Schmidel, de 10 por 38 varas cuadradas cada uno, superficie 760 varas cuadradas, á razón de $ 7 la vara cuadrada. Importa $ 5.320. Comprador, señor Martimón de Krauxe.

En Flores, dos lotes calle San Ramón entre Provincias Unidas y Convención, de 10 por 30 varas, en 60 mensualidades, á $ 22 la vara cuadrada. Importa $ 25.200, Comprador, señor Ricardo Gil.

En Burzaco, F. C. S., frente á la estación y al adoquinado, calle San Martín y Carlos Pellegrini, 1.200 varas cuadradas, se realizó á razón de 12 pesos la vara. Importa $ 14.400 moneda nacional. Compradores, señores C. Gómez y [illegible]

[illegible] dos lotes calle Jachal [illegible]

308 varas cuadradas cada uno, se obtuvo $ 8 la vara cuadrada y $ 8.90. Compradores, señores Julián Hernández Hnos. Importa, $ 5.652 moneda nacional.

En Capilla del señor, F. C. C. A., 12 terrenos en 80 mensualidades, sin interés, frente á la calle Morera y vía del F. C. C. A., se obtuvo de $ 7 á 8 la mensualidad, resultando compradores, los señores Segundo Melo y José Bianqui. Importa la venta $ 9.800 moneda nacional (cuatro lotes). Importan estas ventas, $ 84.248.80 moneda nacional.

F. P. BOLLINI Y Cía.

Venta judicial, propiedad calle Cuba 3068 entre las de Guayra é Iberá, de 8.66 metros de frente por 34.64 metros de fondo, en $ 15.200. Comprador, señor Juan Pozzo.

JUAN M. BRUNETTI Y CIA.

Casa Jufré 163, en $ 8.400. Compradores, señores Paúl hermanos.

Casa Aguirre 1201, esquina Darwin, en $ 10.100. Compradora, señora Teresa Lazzate.

Casa Darwin 618, casi esquina Aguirre, en $ 9.100. Comprador, señor Marcelino Viña.

Casa Aguirre 1152, entre Godoy Cruz y Darwin, en $ 14.150. Comprador, señor Pascual Giorgi.

Dos lotes de terreno en la Floresta, calle Cortina entre San Matías y Camarones, á $ 75 y 62 la mensualidad, en 60 meses. Compradores, señores Carlos Fontana y Aníbal Fulke.

Terreno Paysandú entre Sapaleri y Añasco, á $ 8.20 la v. c. Comprador, señor Antonio de Simone.

Total de lo vendido, $ 53.970.

ARTURO DEMARCO

Casa Cochabamba 2863, de 10 por 24, en $ 16.500. Comprador, José Garrisini.

Casa Franklin 2014, en $ 2.500, al contado, cargando el comprador con 10.200 pesos en hipoteca. Comprador, Pascual Rocca.

Terreno Gaona entre Cuenca y Campana, 10 por 34, á $ 17 la vara. Comprador, Rafael Scarliani.

Terreno San Matías, al lado de Boyacá, 243 varas, á $ 11 la vara. Comprador, José Vila.

Casa Andrés Lamas 990, en $ 2.200, al contado, cargando el comprador con 9.400 pesos en hipoteca. Comprador, Miguel Lamarca.

A. LOPEZ Y CIA.

En Barracas al Norte, casa de material, calle Azara 1360, entre Coronel Salvadores y Alvarado. El terreno mide 3.66 metros de frente al Oeste por 38.30 de fondo, en $ 24.050. Comprador, señor Manuel Iglesias.

FRANCISCO ABALO

Casa Patagones 2753, en $ 8.200. Compradora, señora Dolores B. de Mosquera.

Casa Remedios 3025, en $ 8.000. Comprador, señor Alfredo Bertonelli.

En Haedo, 8 lotes de los 13 anunciados, desde $ 23 á 35 la mensualidad, en 80 meses, con frente á las calles Independencia, Constitución, Floras y Ramos Mejía. Compradores, señores Eusebio Ezpeleta (4 lotes), Ramón Paladares (2 lotes), Ricardo Gómez (1 lote) y Manuel Dionisio (1 lote).

Los demás remates se suspendieron por el mal tiempo.

JULIO M. PESTASA

Vendió ayer por orden judicial la casa Bulnes 445, con edificio viejo, y base de $ 16.000, en $ 23.600. Comprador, Antonio C. Solari; importa el metro cuadrado, $ 132.80.

Propiedad Carlos Calvo 3364, con base de $ 18.666.66, en $ 29.200; importa el m. c. $ 99.46.

JOSE A. FALBO

En Moreno 24 quintas en Villa General Zapiola, vendidas en 80 meses, desde $ 22 á 40 la mensualidad. Compradores, señores Angel Malanca (10 quintas), J. Herisson, Salvador Papardi, H. Brihava, Arsenio Fuentes, Francisco Lamberti y Carlos Provenzano.

En Merlo, 30 lotes de terreno á 5 cuadras al Sudoeste de la estación, vendidos en 80 meses, desde $ 9 á 17 la mensualidad. Compradores, señores M. Nardes, J. Pereyra Castro, L. Jani, J. Rocca, A. Madrigal, F. Avalos, Ercole Adanaza, B. Riera, A. Quintana, L. Bergamini y otros.

Importa la venta, $ 74.800.

NOTICIAS MARITIMAS

VAPORES ESPERADOS EN ABRIL

Nombre	Bandera	Fecha	Procedencia
La Rosarina	inglesa	14	Liverpool
Reinfeld	alemana	14	Génova
Circé	francesa	14	Dunkerque
x P. Mitre	argentina	[illegible]	[illegible] Sur
x P. di Udine	italiana	15	Génova
Marsellisborg	danesa	15	Christianía
B. Baeyens	belga	15	Amberes
El Cordobés	inglesa	15	Londres
H. Heather	inglesa	[illegible]	[illegible]pool
Crispin	inglesa	15	Pará
Coulsdon	inglesa	15	New York
x Vestris	inglesa	15	New York
Hyades	inglesa	[illegible]	[illegible] York
A. de Kersaint	francesa	16	Dunkerque
Badenia	alemana	16	Hamburgo
x Rawson	argentina	[illegible]	[illegible] Sur
x K. F. August	alemana	17	Hamburgo
Brittany	inglesa	18	Liverpool
x H. Rover	inglesa	18	Londres
Aboukir	inglesa	19	Liverpool
x Asturias	inglesa	19	Southampton
x Savoia	italiana	19	Génova
x D. d'Aosta	italiana	19	Génova
Vulcain	francesa	20	Dunkerque
x I. Isabel	española	20	Barcelona
x Oronsa	inglesa	20	Callao (Mº)
Kennemerland	holandesa	20	Amsterdam
Clara	inglesa	21	N. York
x Pampa	francesa	[illegible]	Marsella
Rushine	inglesa	22	Wellington (M
x Durro	inglesa	22	Liverpool
Asunción	alemana	23	Hamburgo
Westmoor	inglesa	24	R. Sur Mer
Garonna	francesa	24	Burdeos
x H. Glen	inglesa	26	Liverpool
Araby	inglesa	26	Liverpool
x Re Vittorio	italiana	26	Génova
x Hollandia	holandesa	26	Amsterdam
Inverie	inglesa	26	Calcuta
x Alcalá	inglesa	26	Southampton
x S. Nevada	alemana	26	Bremen
Columbia	austriaca	26	Trieste
x Orissa	inglesa	28	Liverpool (Mº)
Espagne	francesa	26	Marsella

VAPORES A SALIR EN ABRIL

Nombre	Bandera	Fecha	Destino
Salland	holandesa	14	Amsterdam
El Paraguayo	inglesa	14	Liverpool
x I. Isabel	española	15	Barcelona
x Plata	francesa	15	Marsella
R. Grange	inglesa	16	Londres
Aquitaine	francesa	17	Marsella
x Cap Arcona	alemana	17	Hamburgo
x Voltaire	inglesa	17	N. York
x H. Brae	inglesa	18	Londres
x Araguaya	inglesa	18	Southampton
x Divona	francesa	18	Burdeos
x Mendoza	argentina	18	Río Gallegos
Hortensius	inglesa	19	Liverpool
Samara	francesa	19	Burdeos
x P. Mafalda	italiana	19	Génova
Texas	danesa	20	Copenhague
Circé	francesa	20	Dunkerque
x Oronsa	inglesa	20	Liverpool (Mº)
O. Fredrick	sueca	20	Gothenburg
Demerara	inglesa	21	Liverpool
Rushine	inglesa	22	Londres (Mº)
x P. di Udine	italiana	23	Génova
Crispin	inglesa	23	Manaos
x Savoia	italiana	24	Génova
x K. F. August	alemana	24	Hamburgo
x P. Mitre	argentina	25	P. del Sur
x Rawson	argentina	25	Ushuaia y esc.
Jenfeld	alemana	25	Hamburgo
x Seydlitz	alemana	25	Bremen
x Asturias	inglesa	25	Southampton
x Orissa	inglesa	26	Callao (Mº)
x D. d'Aosta	italiana	26	Génova
Harmonides	inglesa	26	Liverpool
A. Zedé	francesa	28	Dunkerque
Maasland	holandesa	30	Amsterdam

x indica vapores correos.

ALTURA DE LA MAREA

A las 6 a. m., 25.6 pies; á las 8, 26.10; á las 10, 27.2; á las 12, 26.10; á las 2, 26.2, y á las 5, 25.6. Uno mas en el canal Norte. Viento SO. O. y SE.

LLEGADAS A LA RADA

Vapor inglés Kinwood, de Gulfport, con madera, á Wilson, Sons y Cía.; íd íd Saracen, de Torrevieja, con sal, á Lozano y Ballester; íd alemán Harzburg, de Bremen, con carga, á Bonner y Nagel; íd español Hércules, de Cardiff, con carbón, á la orden; íd inglés Antaens, de Cardiff, con carbón, á la orden; fragata inglesa Monkbarns, de Londres, con cemento, á Bell; barca noruega Atacama, de Gulfport, con madera, á J. Bell é hijos.

Movimiento del puerto

ENTRADAS—Vapor francés Samara, de Burdeos, con 130 pasajeros y carga, en la dársena Norte; barca italiana Nostra Signora Assunta, de la rada, en el Riachuelo, á descargar.

SALIDAS — Vapor inglés Morazan, para Amberes, con frutos; íd íd Denby Grange, para Bahía Blanca, á cargar; íd íd Dochra, para Nueva York, con frutos; íd íd Highland Laird, para Zárate, á cargar; íd íd Warrior, para Livorno, con frutos; íd argentino Dart, para Montevideo, á cargar.

NOMINA DE LOS VAPORES DE ULTRAMAR SURTOS EN EL PUERTO

Dársena Norte—P. Mafalda, Divona, Libia, Voltaire, Salland, Samara, Infanta Isabel.

[illegible] 4—Buenos Aires, Deutschland, [illegible] Aquitaine, Plata, Cap Arcona, Pontos, Araguaya, Seydlitz, Himalaya.

Dique 3—Southern, Hibernia, Tiebingen, Mont Viso, Bellalisa, Crosshill, A. Zedé, Lynrowan, Hyacinthus, G. de Lantsheere, Maasland, Ardgarroch, Queen Margaret.

Dique 2 — Anteus, Texas, Tartary, Exmouth, Fluent, Eastern, Prince, Granada, Oscar Fredrik, Holmwood, Imperial, King Howell, K. Victoria, Mont Agel, Ramazán, Coniston Water, Ontarian.

Dique 1—Lynorta, Hilarius, Rembrandt, River Forth, Dowgate, Pardo, Indian Transport, Chinese Prince, Ternero.

Dársena Sur—Zillah, Derby, Barton Annie, St. Oswald, Etonian Penhale, Centenario, Harpón, Mendoza, Ardgryfe, Edelstone.

Riachuelo — Oehringen, Gorsefield, Duns Law, Ellavore, Eskbridge, Antiope, D. de Larrinaga, Hanley, Cape Corso, Wladimir, Suwin, Drumcondra, Mercator, Bankdale, Marcor, Barendrecht, Washington, Romsdale, Isleof Lewis, Tregothnan, Epsilon, Garryvale, Escrick, Bramley.

Dock Sur — Novillo, Neuquen, Norenwood, Balaclava, Fortis, Treiyon, Parahyba, Harmonides, Royston Grange, Demerara, H. Brae, Francesco, H. Monarch, Muncaster Castle.

SITUACION DE LOS VAPORES CORREOS Y DE PASAJEROS

En viaje para Buenos Aires

Alcalá, salió el 10 de Madeira.
Avón, salió el 11 de Southampton.
Asturias, salió el 11 de Bahía.
Blucher, salió el 13 de Lisboa.
Cap Ortegal, salió el 7 de Lisboa.
Cap Blanco, saldrá el 16 de Hamburgo.
Dura d'Aosta, salió el 9 de Dakar.
Duca di Genova, saldrá el 16 de Génova.
H. Glen, salió el 6 de Vigo.
H. Piper, salió el 10 de Londres.
Hollandia, salió el 7 de Lisboa.
H. Rover, salió el 27 de Marzo de Londres.
H. Scot, saldrá el 17 de Londres.
Infanta Isabel de Borbón, salió el 7 de Cádiz.
K. F. August, salió el 13 de Río de Janeiro
P. di Udine, salió el 12 de Santos.
Pampa, salió el 8 de Dakar.
Savoia, salió el 30 de Marzo de Génova.
Re Vittorio, salió el 9 de Génova.
Salta, saldrá el 20 de Marsella.
Sierra Ventana, salió el 12 de Bremen.
Sierra Nevada, salió el 8 de Lisboa.
Valdivia, salió el 8 de Lisboa.
Valbanera, salió el 13 de Cádiz.

En viaje á Europa

Aragón, salió el 6 de Pernambuco.
Amazon, salió el 11 de ésta.
Arlanza, salió el 13 de Pernambuco.
Burdigala, salió el 8 de Río de Janeiro
Barcelona, salió el 9 de Santos.
Cap Finisterre, salió el 12 de Santos.
Cap Vilano, salió el 12 de Madeira.
Cádiz, salió el 11 de Las Palmas.
Danube, llegó el 12 á Southampton.
Duca degli Abruzzi, salió el 5 de ésta.
Formosa, salió el 8 de ésta.
Frisia, llegó el 13 á Amsterdam.
H. Warrior, salió el 11 de La Plata.
H. Corrie, llegó el 12 á Londres.
H. Loch, salió el 28 de Marzo de La Plata.
H. Pride, salió el 4 de La Plata.
Koenig Wilhelm II, llegó el 12 á Hamburgo.
Kaiser Franz, salió el 11 de Las Palmas.
Laura, salió el 10 de Barcelona.
Luisiana, salió el 5 de Santos.
P. Umberto, salió el 12 de ésta.
Reina Victoria, salió el 9 de ésta.
Reina Elena, salió el 1º de Río de Janeiro.
Sierra Salvada, salió el 11 de ésta.
Sierra Córdoba, salió el 1º de Río de Janeiro
T. di Savoia, llegó el 13 á Génova.
Zeelandia, salió el 11 de ésta.

VAPORES ESPERADOS

Hoy: inglés La Rosarina, de Liverpool, con carga; íd Clodmoor, de Newport, con carbón; alemán Reinfeld, de Génova, con carga; francés Circé, de Dunkerque, con carga.

Mañana: italiano Príncipe di Udine, de Génova, con pasajeros y carga.

VAPORES A SALIR

Hoy: argentino Neuquén, para Malvinas, con carga; inglés Tartary, para Rosario, á cargar; íd Garryvale, para Rosario, á cargar; holandés Salland, para Amsterdam, con frutos; inglés Ramazan, para Amberes, con frutos.

Mañana: español Infanta Isabel, para Barcelona, con pasajeros y carga; francés Plata, para Marsella, con pasajeros y carga.

COSTA SUR

Hoy es esperado de Río Gallegos y escalas el vapor Pte. Mitre, con pasajeros y carga.

VAPORES EN VIAJE

Orcoma, inglés, de Liverpool para el Callao, llegó el 11 á Valparaíso.

Victoria, inglés, saldrá hoy del Callao para Montevideo y Liverpool.

Orita, inglés, del Callao para Liverpool, salió ayer de Pernambuco.

VAPORES DE LOS RIOS

Se esperan hoy: Viena y Río Uruguay, de Montevideo; Londres, del Salto; Labrador, del Carmelo; Dolores Barthe, de Posadas.

Salen hoy: Roma, á las 7 p. m.; Londres y Río Uruguay, á las 10 p. m., para Montevideo.

A DIQUE SECO

Hoy entrará en el dique seco, para reparar averías, el vapor inglés Don Diego.

PUERTO DE MONTEVIDEO

Llegó el vapor inglés Oriana de Liverpool.

SECCION NOTABLES

CHAMPAGNE IRROY
REIMS
HUGO KERN & Cía.

Ministerio de Gobierno

PROVINCIA DE BUENOS AIRES

La Plata, Abril 11 de 1913.

De acuerdo con lo dispuesto por el artículo 121 de la Constitución, y 97 de la Ley Electoral, El Poder Ejecutivo

DECRETA:

Art. 1º. Convócase al pueblo de la provincia, para el día 11 de Mayo próximo, á fin de que proceda á elegir 114 electores de Gobernador y Vice-Gobernador, para completar el presente período 1910-1914, en la siguiente proporción:

Sección 1a.—Veinte electores
" 2a.—Diez y nueve íd.
" 3a.—Diez y ocho íd.
" 4a.—Veinte íd.
" 5a.—Diez y ocho íd.
" 6a.—Diez y nueve íd.

Art. 2º. Comuníquese, publíquese y dése al Registro y "Boletín Oficial".—ARANA.—Francisco Uriburu. v11m.

ALMORRANAS

Si Vd. padece esta enfermedad pruebe el:

BALSAMO SAN ROQUE

único que las ALIVIA y CURA. Lo encontrará con seguridad en todas las farmacias de la República. Precio $ 3 el tarrito. Prospectos gratis. Unicos agentes G. Strassburger y Cía., Venezuela 554, Buenos Aires. v20

SEISCIENTOS padres de familia

son ya los congregados, para suministrar

á sus familias un pan HIGIENICO

Su familia también merece esta atención de su parte, no demore adherirse hoy á nuestra institución suscribiendo algunas de las acciones "FUNDADORAS" que aún quedan, de 50 PESOS, pagaderas en cuotas de 5 PESOS mensuales. Mañana podría ya ser tarde, pues el pedido es cada día mayor.

Administración: RIVADAVIA 1255

BOLETA DE SUSCRIPCION

Señores Presidentes y Directores de "LA HIGIENICA", Sociedad Anónima de Panificación Mecánica:

El que suscribe . . . . solicita ingresar á esa sociedad, suscribiendo. . . . . acciones del valor de 50 pesos moneda nacional.

. . . .

DOMICILIO . . . .

ENFERMEDADES DEL ESTÓMAGO

POR QUE TRIUNFA EL

DIGESTIVO MOJARRIETA

en casos donde han fracasado todos los demás remedios

Todos los pretendidos medicamentos para el estómago propuestos hasta la fecha están compuestos á base de calmantes ó astringentes, los cuales sólo pueden, cuando más, aliviar al principio y cuando se dejan de tomar, entonces se notan las funestas consecuencias de estos artificios.

El Digestivo Mojarrieta está garantizado no contener ni calmantes, ni astringentes; ni pepsina, ni pancreatina, ni bismuto, ni magnesia, ni opio; obra de una manera nueva y completamente diferente por el medio de un poderoso desinfectante que efectúa una verdadera antisepsia del aparato digestivo, destruyendo todos los microbios, causas de las enfermedades del estómago é intestinos y por consiguiente hace desaparecer para siempre el mal, atacándolo en sus mismas raíces.

Para convencerse, pidan á los únicos depositarios: Droguería de la Estrella Ltda., 215, Defensa, Buenos Aires, el librito explicativo sobre el tratamiento de las enfermedades del estómago; se mandará gratis á vuelta de correo.

Dr. F. P. ECHEVARRIA

Enfermedades secretas y vías urinarias. Libertad 369. Consultas de 2 á 5 p. m. v19

J. Bonansea

Cirujano-dentista

Calle MORENO 990

RADIUM

Tratamiento del cáncer, lupus, eczemas crónicos y demás aplicaciones científicas, por el doctor Ignacio Torres, jefe de clínicas del servicio de garganta, nariz y oídos de LA PRENSA. Consultas de 3 á 5 p. m., Paraguay 1009. U. T. 4068, Juncal.

TUBERCULOSIS

Curación radical por el Suero Antituberculoso. Vómitos y esputos de sangre, tos, fatiga, sudores, etc. Pensiones de varios precios. Sanatorio Inglés, Temperley (F. C. S.) á 20 minutos de Buenos Aires. v19

Dr. GORLERO PIZARRO

Especialista; ex jefe de clínica del Hospital de Clínicas. Enfermedades del pulmón y estómago, de 3 á 5 p. m., Uruguay 658.

HOTEL VICTORIA LONDRES

Uno de los mas renombrados Hoteles de Londres. Situación central en Northumberland Avenue á pocos pasos de distancia de Trafalgar Square. El mejor sitio de donde emprender excursiones. Es cerca de los principales lugares de interés. Salen del Hotel Victoria los coches que conducen á Brighton, Hampton Court y otros sitios pintorescos é históricos en la vecindad de la capital. Juegos de cuartos con baño así como dormitorios con salas de baño adjuntas. Orquesta. Billetes para teatros, ferrocarriles y vapores en el despacho del Hotel.

Se pueden ordenar cuartos por despachos Marconi gratis.) Véase al revés de los mensages Marconi.)

Propietarios: GORDON HOTELS, LIMITED.

ESTUFAS ELECTRICAS

son indispensables en invierno

Dr. José M. Rodríguez

Tuberculosis pulmonar. Enfermedades internas, (corazón, estómago, intestinos). De 3 á 5 p. m., Pueyrredón 1571. v5m.

Dr. P. B. FERRO - Oculista

Enfermedades de los ojos, anteojos. Médico del Hospital de Clínicas. San José 819 de 1 á 3 p. m. U. T. 379 (Libertad). v25

Dr. LIZARRALDE

Oído, Nariz y Garganta. Córdoba 859. De 10 á 12 m. Consulta, $ 5.00.

RESFRIOS MAL CURADOS

Bronquitis crónica, fatiga, debilidad de la sangre. Tratamiento electro-vibratorio. Rayos X, por el Dr. Ferrer, 2 á 5, B. Irigoyen 247.

Dr. C. SOBRE-CASAS

Médico del Hospital Rawson y del Consultorio de LA PRENSA. Atiende exclusivamente enfermedades de señoras.—FLORIDA 252. De 1 á 7 p. m.

Dr. JULIAN PANELO

CLINICA MEDICA

Corazón, pulmones y enfermedades internas, calle CANGALLO 1571, de 1 á 3 de la tarde. v18

"SANATORIO CASSINELLI"

Corrientes 2075 — U. T. 855 Mitre

Atendido por los doctores Luis R. Cassinelli y Hámilton Cassinelli, Médicos de los Hospitales Alvarez y Alvear. Cirugía General y señoras. Rayos X. Consultas de 1 á 7.

EN 15 mensualidades

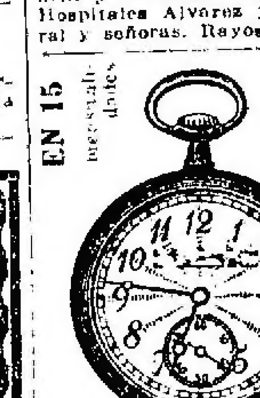

EN 15 mensualidades

Relojes, Alhajas, Brillantes, á empleados nacionales, ferrocarriles y Bancos, 1124 Sarmiento.

L. SIGAL y Cía. v19

Siempre que Vd. quiera comprar:

Muebles
Alfombras
Cortinados
Carpetas
y Artículos de Tapicería

Háganos una visita y consulten nuestros precios

TIENDA SAN JUAN

ALSINA Y PIEDRAS

Dr. BRIANCESCO

Enfermedades internas. Corazón y vías digestivas. De 4 á 5 p. m. Córdoba 859.

Doctor FAUSTINO LOPEZ

Rivadavia 842. Especialista en enfermedades de señoras, niños y partos, de las clínicas de París, Berlín y Londres. Electricidad médica (nerviosa, psiquiatría) á domicilio martes, jueves y sábado. Consultas: lunes, miércoles y viernes de 10 á 12 y de 2 á 7, Rivadavia 842. Unión Telefónica 5597, Libertad.

EN 12 MENSUALIDADES

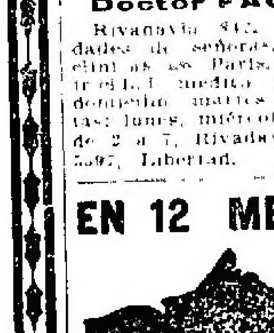

Con solo buenos informes, entrega inmediata de toda clase de muebles.

Camas de bronce, Juegos de sala etc.

1124 SARMIENTO 1124

Visiten la casa

L. SIGAL & Ca. v14

DR. MOLLARD

Cirujano del Hospital Francés. Enfermedades de las vías urinarias y secretas. ALSINA 583, de 2 á 6 p. m. v1)

URINARIAS Y SECRETAS

Dr. RAFAEL SERRANO—El médico especialista en los hospitales Rawson, San Roque y T. Alvarez. Atiende á su consultorio MAIPU 784, de 8 á 10 de la mañana.

Refrescos "Cusenier"

los únicos elaborados con puro azúcar y jugos de frutas naturales

Corazón - Estómago y Pulmones

Dr. Diego Davison, Ex médico interno del Hospital Real de Edimburgo. Rayos X. Consultas de 1 á 4 p. m., Corrientes 884.

Boneteria para Hombre

GRAN EXPOSICION

En nuestra Casa Matriz:

Bartolomé Mitre y Florida

Camisetas, calzoncillos y medias

CLASE INMEJORABLE

CAMISETAS de pura lana, en color gris, con cartera y 3 botones, manga larga, á . . . . $ 2.95
Las mismas, con pechera doble y manga larga, á . . . . $ 3.50
CALZONCILLOS haciendo juego, á $ 3.25
CAMISETAS de pura lana, en color gris claro, Theta Finisch con manga corta y larga, cada una, á . . $ 5.50
CAMISETAS blancas con frisa, con manga larga, de calidad especial $ 2.90
CALZONCILLOS haciendo juego, á $ 2.90
CAMISETAS de pura lana, con pechera doble, frizadas, marca Rattionel, á . . . . $ 6.50
CALZONCILLOS haciendo juego, á $ 6.50
MEDIAS de merino en color cuero y gris oscuro, reforzadas, el par, á $ 0.60
Las mismas, de mejor calidad, el par, á . . . . $ 1.00
MEDIAS francesas de color, rayadas y bordadas, con talón y puntera doble, el par, á . . . . $ 1.10
MEDIAS de pura lana, artículo inglés con planta reforzada, gris natural, color cuero y negras, el par, á . . . . $ 1.00

Camisas, calzoncillos y pyjamas

CAMISAS á la crimea, en franela Cellón, de colores inalterables y muy abrigadas, con cuello doblado, á . . . . $ 4.25
Las mismas, sin cuello, á . . . . . $ 3.95
Las mismas, en franela de pura lana, con pechera doble, con ó sin cuello, á . . . . $ 5.75
CALZONCILLOS de franeleta inglesa, lo mejor que se confecciona, en colores lavables, artículo muy abrigado, cada uno, á . . . . . . $ 2.95
CALZONCILLOS de pura tela Sindney, de color, rayados con seda, con pretina igual, y botones de nácar finos, á . . . . $ 3.50
CALZONCILLOS de franela de pura lana, en color crema y que no encogen al lavado, de confección esmerada, á . . . . $ 6.00
PYJAMAS para entrecasa, de franela, Cellón, con cuello alto y botones de nácar finos, en colores inalterables, cada uno, á . . . . . $ 8.00
PYJAMAS de franeleta inglesa, con cuello parado y botones de nácar finos, artículo muy abrigado, á $ 4.50
PYJAMAS de franela de pura lana, en colores suaves, con cuello parado y botones de nácar finos, artículo muy abrigado, á . . . . . . $ 11.50
PYJAMAS de moletón, lo más abrigado, con cuello doblado y alamares, á $ 23.— y . . . . $ 18.50

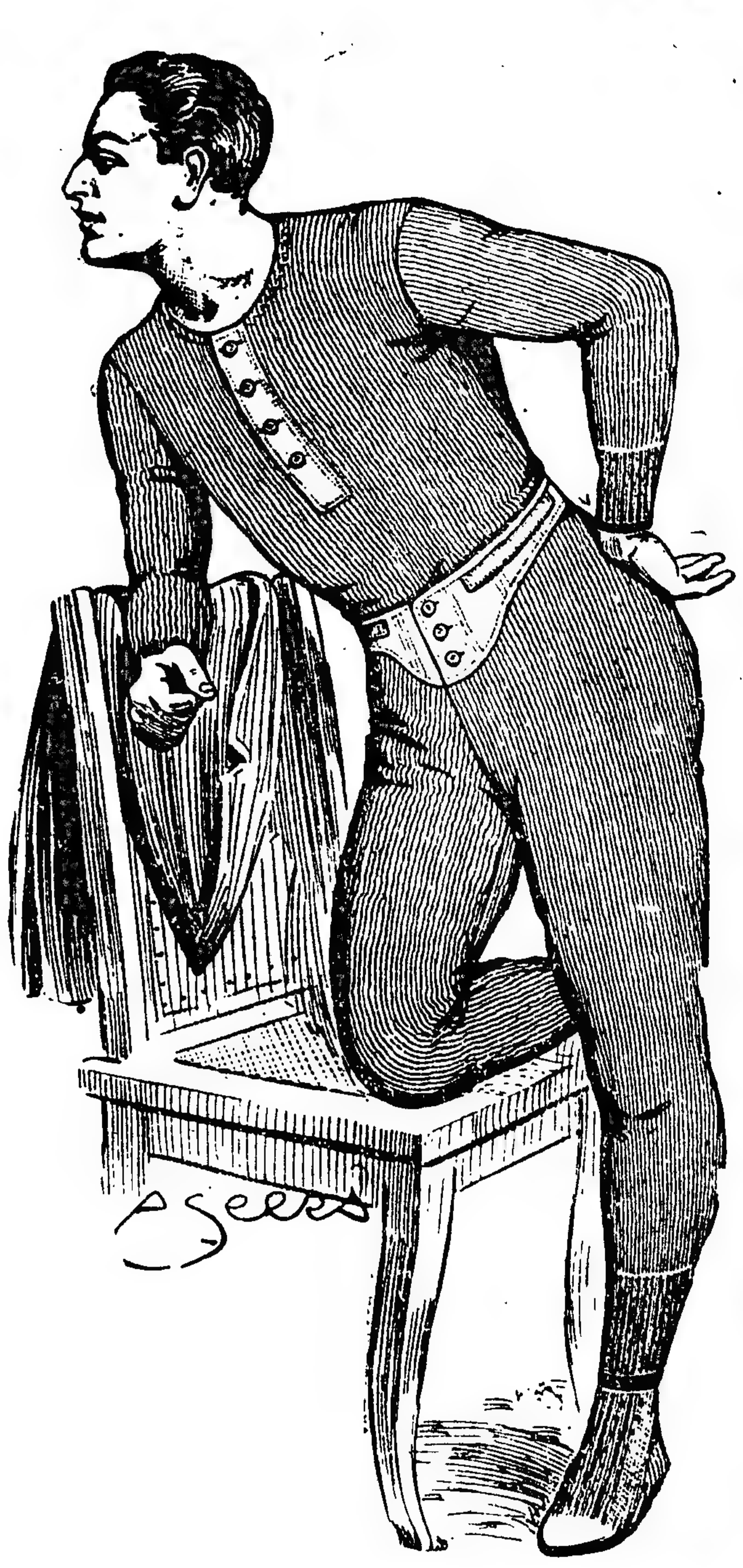

GATH & CHAVES

SOCIEDAD ANONIMA

BUENOS AIRES - SANTIAGO DE CHILE - LONDRES - PARIS

¡ Un gran descubrimiento francès

¡ Constituye un bien para la humanidad !.

Todas las aguas minerales puestas al alcance de todas las fortunas por el empleo de los

LITHINES del Dr GUSTIN

la gran marca farmaceutica popular francesa, que ha revolucionado y ha sido la admiración de todo el mundo medical.

N. B. La ciencia ha demostrado, que si las aguas minerales tienen un efecto maravilloso, si se consumen directamente de la fuente de donde proceden, en cambio pierden gran parte de sus cualidades terapeuticas, es decir, su eficacia, al ser transportadas. Partiendo de este principio, un gran químico francès el Doctór Gustin ha querido remediar los inconvenientes de las aguas minerales transportadas, proporcionando á la ciencia medical la fórmula de sus Lithines que permiten la preparación por uno mismo, instantáneamente, y á bajo precio, sirviendose del agua potable ordinaria, la mas deliciosa y la mas refrescante de las aguas minerales pudiendo reemplazar ventajosamente y con éxito á todas las aguas de los mas reputados manantiales de Europa.

Los Lithines del Dr Gustin disueltos en el agua ordinaria producen un agua mineral ligeramente gaseosa y de exquisita frescura, que se puede mezclar con todas las bebidas á las que comunica un sabor extremadamente agradable y sin rival.

En Francia los Lithines del Dr Gustin han obtenido un éxito prodigioso gracias á su módico precio que permite hacer 12 litros de agua mineral con el valor de una botella de las más reputadas, como

Vittel, Vichy, Vals, Contrexéville, etc.

Respecto á sus virtudes medicinales, los Lithines del Doctór Gustin curan todas las enfermedades del higado, riñones vejiga, estómago, intestinos, articulaciones, asi como todas las enfermedades ocasionadas por la falta de eliminacion natural.

Conocidos y empleados en Francia, desde hace 2 años los Lithines del Doctór Gustin acaban de importarse á la República Argentina donde se podrán adquirir en todas las droguerias tiendas de ultramarinos y farmacias.

Depósito: Bonetti Fréres Filiale, Anchorena 1732 - Buenos Aires

PAUL DUPIN

UNICO AGENTE PARA LA REPUBLICA ARGENTINA

DOCTOR CORTI
Especialista en enfermedades del corazón, nerviosas y de niños. Consultas de 2 á 5 p. m. Bmé. Mitre 1736 v23a

Dr. Noceti
Profesor suplente
Enfermedades de los ojos y anteojos, de 2 á 4 p. m. Maipú 535.

Sanatorio "GUTIERREZ"
de cirugía, dirigido por los doctores Avelino Gutiérrez, profesor de la Facultad de Medicina, y Angel Gutiérrez jefe del servicio de cirugía general de mujeres y de ginecología del Hospital Español.
Se reciben pensionistas de distintas categorías. Rivadavia 5611. — Consultas: doctor Avelino Gutiérrez, martes, jueves y sábado, de 3 á 5 p. m.; doctor Angel Gutiérrez, lunes, miércoles y viernes, de 3 á 5 p. m., Bartolomé Mitre 1518. v3m

HERNIA Reducción completa GARANTIDO — ESPECIALISTA SARMIENTO 673
-sin operacion y sin molestia con el moderno SIPLEX automatico. Unico sistema firme y seguro; permitiendo por su acción eficaz, el TRATAMIENTO perfecto de toda HERNIA (reciente ó antigua), 673 SARMIENTO. v14

DOCTOR POLITO
ESPECIALISTA en enfermedades de la piel, secretas y vías urinarias. Entre Ríos 624. Consultas: de 2 á 4 y de 6 á 8 p. m. v25a.

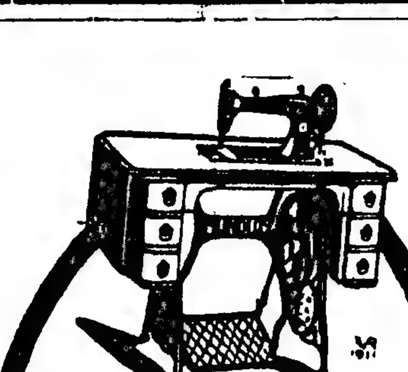

MAQUINAS DE COSER
Original Mundlos, Singer, Wertheim, Universal, Gladiator y New Home, preciosas máquinas de elegantes gustos, fácil manejo, fuertes y garantizadas, á plazos: con $ 10 al contado se entregan.
PERSISTENT Co.
SALTA 366

Dr. CESAR VILA especialista, internas y nerviosas. (Corazón, Pulmón, estómago, vientre, sangre, etc.) Rayos X, Electricidad. Aplica el 606 ó 914. Lavalle 2277, de 2 á 5 p. m., U. T. 520, Mitre. v30

"CLINICA CORBELLINI"
Pensionado de cirugía y ginecología
CORRIENTES 1943
U. Telefónica 1830, Libertad. v1jul.

606 914 por el Dr. RAPOPORT, comisionado á Europa para estudiarlo. Especialista secretas y génito urinarias. CORRIENTES 2070. De 9 a. m. á 4.— Obreros, de 6 á 8 p. m. v30

Dr. CARLOS S. FRANCO
Enfermedades internas y especialmente del estómago. Consultas de 2 á 4. CARLOS PELLEGRINI 1020. v1may.

Doctor CABAUT
Especialista en enfermedades de los OJOS, ANTEOJOS, etc. Oculista del Hospital Francés. CARLOS PELLEGRINI 594. de 1 á 5, U. T. 688, Libertad. v15

Dr. RIVABELLA, Oculista
Diplomado especialista de ocullstica, en las Facultades de París y Turín. Director del servicio Oculístico del hospital Italiano, de Buenos Aires. Especialidades: Fondo del ojo. Catarata, Vías lagrimales, Granulosa, Manchas de la córnea. Estrabismo, Dioptrica. Consultas de 3 á 5 p. m., excepto los domingos. Lavalle 1312. v23a

BULBOS
Y
Cabezas de Flores

Tulipanes, jacintos, narcisos, marimoñas, anémonas, etc., etc. y
Raíces de muguet ó lirios de los valles, éstos á $ 1.50 curso legal por docena; que acabamos de recibir de la mejor casa de Holanda.
Se mandará lista descriptiva por correo ó se entregará gratis á todo interesado.
Pidan ahora porque así se les asegura el mejor surtido.
También ofrecemos semillas de claveles, pensamientos, alelíes y otras que acabamos de recibir de Europa.
Semillería Inglesa
De William H. Logan
640-Calle CANGALLO-640
BUENOS AIRES

HEMORROIDES
Tratamiento radical sin operación cruenta, doctor E. G. Figueros. Enfermedades intestinales, estómago y abdominales. TUCUMAN 565, de 3 á 5 p. m. perm.

Dr. J. C. BLANCO - Especialista
Enfermedades de la garganta, nariz y oídos, de regreso de las principales clínicas de París y Berlín, abrió su consultorio, Cangallo 1441. Curación de catarros crónicos. Consultas de 10 á 12 m. y de 2 á 5 p. m.

SANATORIO DE SEÑORAS
JUNCAL Y CARLOS PELLEGRINI
Directores doctores Otamendi, Bañco y Miroli. Enfermedades de señoras, partos, clínica médica y cirugía general. Por reglamentos, precios de pensiones ó cualquier otro dato, dirigirse al Administrador por carta ó personalmente. U. T. 1005, Juncal. v29

Dr. Samuel Alvarez atiende especialmente enfermedades del corazón, pulmones é internas en general. Consultas de 1 á 3. Córdoba 726. v29

SECRETAS y DE LA PIEL
Dr. TAVOLARO ESPECIALISTA en la aplicación del **606 914**
REUMATISMO PARALISIS Y VIAS URINARIAS
CALLAO 158
de 9 á 11 a. m. - 3 á 6 p. m. - 7 á 8 p. m. v29a.

DR. ANTONIO J. MANES
Especialista en enfermedades de los ojos y anteojos. Oculista del Hospital Rawson. De las clínicas de Viena, París y Freiburg. Suipacha 29, de 2 á 5. v30

ESCUELA REAL Y DE COMERCIO EN MILTENBERG
p. Francofort s|M.
(Dando derecho al certificado de voluntario de un año.)
Fundada en 1867.
Pensión moderna de primer orden para extranjeros.—Estudio profundizado de las ciencias comerciales. Excelentes profesores de alemán, francés, inglés, español, etc. Escríbase á la Dirección.

Máquina automática: de tejer géneros de punto
Con esta pequeña máquina cualquier persona, hombre, mujer ó niño puede ganarse de $ 5 á 6 diarios, sin desatender sus quehaceres de casa.
Con LA AUTOMATICA se tejen medias de todas clases y tamaños, así como camisetas, calzoncillos, etc. Su manejo es tan sencillo que en pocas horas se aprende, á más LA CASA COMPRA EL TRABAJO. Precio: $ m|n. 183.— Reforzada, $ m|n. 190.
En venta CASA J. P. NIGRI
CANGALLO 1180 - B. AIRES

Dr. CHABROUX Diplomado en los Hospitales de París (St. Louis, Urologie, etc.). Especialista en piel, génito-urinarias y secretas. Consultas de 3 á 6 y 9 á 10 p. m., Tucumán 828. v10m.

Dr. LEON PEREIRA
Profesor de odontología en la Facultad de Medicina. Atiende enfermedades de los dientes y de la boca. Hace dentaduras artificiales. ESMERALDA 246.

606 y 914
Ambos remedios de Ehrlich contra la avariosis, se aplican por vía endovenosa en el:
Sanatorio Italiano, Perú 443
497 perm.

LO QUE NOS DICE EL CAMPO

LA TAREA DEL MES DE ABRIL

Este es el mes de transición entre el año agrícola que ha concluído y el que empieza. Deseamos á todos nuestros lectores que el año concluído haya sido muy provechoso y que todas las esperanzas alimentadas por los trabajadores de la tierra hayan tenido una realización más lisonjera que las previsiones. Si así no fuera, no hay que perder el ánimo: la tierra es muy generosa y puede dar en una vez, lo que ha negado en muchos años seguidos. Preparémonos para el año venidero, la práctica hecha en este año nos servirá para trabajar mejor en el año próximo; sigamos los trabajos con orden, no desperdiciemos el tiempo bueno, para no encontrarnos, después en apuros cuando empiece la siembra.

Si se han seguido los consejos que dimos los meses anteriores, los animales están ahora ya descansados y listos para emprender la tarea del año nuevo. Los trabajos que se deben hacer desde ahora hasta la iniciación de la siembra son: trasporte de los abonos á la chacra y á la huerta, roturación de las tierras y siembra de los forrajes.

En cuanto á los abonos, como hemos dicho en repetidas ocasiones, sería deseable que hubiese para satisfacer á las exigencias de todos los cultivos, pero á lo menos se deben aprovechar los excrementos producidos en la chacra ó que se puedan buscar en un radio próximo, lo que será posible, estando cerca de un centro de población. Si hay una cantidad limitada, primero se provee para las necesidades de la huerta, después para los prados temporáneos, y por fin para algún cultivo más esmerado, como tabaco, porotos, garbanzos, cultivados en grande escala, etc.

Las plantas forrajeras que utilizan mejor los abonos orgánicos son las que quedan en vegetación pocos meses y que dan forrajes verdes precisamente en la época en que más escasea en el campo. Son la cebada, el haba equina, el colza, las arvejas, de las cuales nos hemos ya ocupado en nuestras crónicas. Sembradas por ejemplo á fines de este mes, pueden guadañarse en los meses de Julio y Agosto, para que las lecheras den abundante producción, y los animales de trabajo no se rebajen por falta de alimento en los meses más álgidos del invierno.

Al mismo tiempo se prepara el terreno para la siembra de los prados permanentes. Se ha preguntado varias veces, cuál es la mejor época para la siembra de la alfalfa. No hay duda que es el invierno, aunque puede haber caso en que se puede sembrar con buenos resultados en primavera. Para resolver bien el asunto hay que tener en cuenta el clima en que se cultiva y las condiciones del terreno. Hay que fijarse en que si se siembra en terreno ya cultivado, salen muchas plantas espontáneas, que son de sumo perjuicio á la alfalfa en los primeros tiempos, pudiendo llegar hasta destruir completamente al prado. Sucede así, especialmente, en el Norte y en los terrenos sueltos que una vez abonados producen mucha maleza. En este caso se debe sembrar absolutamente en otoño, porque los pastos espontáneos no se pueden desarrollar durante la estación fría, mientras la alfalfa nada sufre en invierno. Una vez que el prado se haya levantado, logra ahogar á las demás plantas.

En el Norte las varias cosechas están en todo su apogeo, el algodón, el maní, el tártago, etc. En el Sud queda algo de maíz y de las papas de la segunda siembra. Hay que hacer las operaciones de la cosecha á la mayor brevedad, especialmente en el Norte donde suele haber épocas de mucha lluvia que son muy perjudiciales.

Los últimos cortes de pasto, donde hay dificultad de secarlos á causa de las lluvias, conviene ensilarlos. Recordaremos que se ha probado ensilar también las guías de batatas, habiendo obtenido buen resultado. Esas guías, á las primeras heladas se secan y pierden; de modo que al utilizarlas en el modo que estamos diciendo se aprovecha un material que de otro modo sería perdido.

En la huerta se arrancan los melonares, zapallares, etc. Siguen los cuidados generales para los trasplantes hechos en el mes anterior para las hortalizas de invierno y se puede formar nuevos almácigos. Se aporcan los cardos, apios, las escarolas, lechugas, etc., se carpan los repollos y las coliflores, se limpia y se riega todo, á medida que sea encesario. Se hace los trabajos preparatorios para la plantación de la esparraguera, de cuyo tópico hablaremos detalladamente en otra oportunidad. Se trasplantan los alcauciles, se puede plantar en esta época también los dientes de ajos, el tomillo, orégano, yerba buena y hacer nuevos plantíos de frutillas. Se forman tablones de rabanitos, radichetas, zanahorias; etc. Se siembra las arvejas. Se forman almácigos de apios para verdeo, cebollas invernizas, repollos, coliflores tempranos, nabos, espinacas, acelgas, remolachas, etc.

En el jardín hay que empezar á poner al abrigo del frío, y mucho mejor pasar á invernáculos, si hay disponibles instalaciones adecuadas, las plantas que sufren el frío; trasplantaremos en viveros las que se han sembrado en los meses anteriores y seguiremos el plantío de bulbos en plena tierra. Sembraremos anémonas, resedá, claveles, pensamientos de todas clases, violetas de las cuatro estaciones, amapolas, campánulas, verbenas, etc. Se debe proceder á la renovación de los macizos, con el objeto de rejuvenecer la vegetación de los prados.

Arboles y frutales.— Se pueden sembrar en almácigos ó en plena tierra pinos, robles, abetos, durazneros, manzanos, perales, etc. Seguir trasplantando las coníferas y arbustos de hojas perennes y preparemos como en el mes anterior la tierra y los hoyos para las futuras plantaciones. En la viña se repicarán las plantitas de cuatro hojas y trasplantaremos las plantas de un año de vivero. Hay que beneficiar los frutales con abonos, en el modo que ya dijimos en otra oportunidad, enterrándolos posiblemente con profundidad alrededor de cada planta. Los ejemplares de mayor valor y delicados se deshojan para que su madera tenga tiempo de sazonarse y no los sorprenda en savia alguna helada precoz.

Hemos entrado en el otoño y no es supérfluo hablar de algunos cuidados que debemos tener para con los árboles frutales, á fin de que nos den el año venidero una buena cantidad de frutas sanas y sabrosas, sin que por esto tenga la planta excesivo desgaste de fuerzas vitades.

Después de recogida la última fruta, caen las hojas, la vegetación se adormece y todo asume ese aspecto invernal lóbrego, triste, que tantas veces nos predispone á la melancolía. Debemos inspeccionar detenidamente la quinta para ver si no hay en las plantas algunas ramas rotas. Durante el invierno, toda herida es peligrosa, porque el agua que penetra en ella puede ser causa de podredumbre, y porque pueden asentarse también esporos de varios hongos, los que al desarrollarse, ocasionan la enfermedad de la planta. Debemos, pues, suprimir estas ramas rotas, cortándolas abajo de la herida, y aplicando después al corte alquitrán ó pez.

Cambiaremos los tútores viejos, sustituyéndolos con otros, en las plantas que aún lo requieran. Las ligaduras se harán en un punto diferente del anterior, y los tutores viejos, pajas, etc., que sirvieron de protección, habrá que destruirlos, quemándolos, pues siempre tienen huevos ó insectos, larvas, esporos, etc., que infectarían la planta en la siguiente primavera.

Es buena práctica también la de limpiar las plantas, refregando con guantes metálicos ú otro instrumento adecuado, con objeto de sacar los líquenes que crecen en la corteza de los árboles. En Europa se acostumbra lavar los troncos, ramas, tutores, ligaduras, etc., con una mezcla compuesta de un kilo de sulfato de hierro, medio kilo de lechada de cal, y 10 litros de agua, después de la poda general que se hace en otoño.

CONSERVACION DE LA UVA DE MESA

En nuestro país el comercio de la uva de mesa todavía no ha adquirido la importancia que podría tener, tanto por el consumo interno, como por la importación: hay que tener presente que, debido á la inversión de la estación de nuestro hemisferio relativamente al Norte, nuestras frutas maduran mientras en Europa es invierno y primavera. Dicha condición ha sido aprovechada por otros países nuevos, que se encuentran en nuestro mismo hemisferio, mientras nosotros hasta importamos uva fresca de España y otras naciones.

La dificultad que se opone á un amplio mercado de uva de mesa es su conservación, porque se altera con suma facilidad cuando no se practica los cuidados del caso. En Thomery, ciudad de Francia, muy renombrada por la hermosa calidad y cuantiosa cantidad de sus uvas, está en uso un sistema muy práctico y de fácil ejecución, también, en vasta escala, para la conservación de la uva en estado fresco.

Habitualmente se conserva la uva recogida aún verde y muchas veces por demás, colgada racimo por racimo en grandes galpones secos, manteniéndose á una temperatura que no suba de 10 grados. También suele colocarse en telares; pero del uno ó del otro modo, si la calidad de la uva no es especial, todos estos cuidados serán inútiles, pues la uva se echará á perder igualmente. El único sistema intentado hasta hoy día, que logra una perfecta conservación es el del Rose-Charmeux y que se usa, como hemos mencionado, en Thomery.

Los locales deben ser bien secos y la temperatura debe estar constantemente entre 0 y 10 grados. Se recogen los racimos con un pedazo de sarmiento que tenga dos yemas en la parte superior y tres en la parte inferior del racimo, prefiriendo las ramas que tengan los racimos mejor desarrollados, y mejor aún si tienen dos racimos. Colocaremos la extremidad inferior de dichas ramas en botellas de boca ancha llenas de agua, en la que se habrán puesto algunos pedacitos de carbón vegetal para evitar su corrupción. Estas botellas se atarán con alambre colgándolas en los tirantes del techo ó en alambres cruzados ó en ganchos colocados en las paredes.

Puede recogerse la uva ya madura, pero para mayor seguridad de buen éxito, es mejor no lo esté completamente; se suprimirán todas las hojas y luego de colgadas las botellas con sus correspondientes racimos, habrá que inspeccionar con frecuencia los locales, para asegurarse de que ningún grano ó racimo se pudra, en cuyo caso habrá que sacarlo inmediatamente.

Para evitar el moho, háganse algunas fumigaciones con azufre.

Las variedades preferibles son las tardías.

FRUTAS CAIDAS

Las frutas que caen de la planta deben siempre recogerse utilizándolas si es posible, ó destruyéndolas, pues casi siempre caen en estado de putrefacción por el gusano que tienen en su interior que llegado á su mayor desarrollo está por salir. Dejando estas frutas sobre el terreno ayudamos á la naturaleza en su acción reproductora no siempre benéfica, pues el gusano se convertirá en crisálida ó irá á depositar sus huevos para nuevas generaciones. Estas frutas pueden utilizarse, pues sacando la parte machucada, con la restante, podrán hacerse dulces ó conservas para el invierno. De este modo haremos obra doblemente útil, por cuanto destruiremos gérmenes de nuevos insectos dañinos y no desperdiciaremos la fruta.

DESINFECCION DE SEMILLAS

En Alemania se ha experimentado que tratando las semillas del centeno con sublimado corrosivo, el rendimiento aumenta casi del doble. Los beneficios son tan sorprendentes que en el año 1911 se desinfectaron 4.000 kilos de semillas, y en 1912 7.000 kilos.

Los cereales, en general, y el centeno, en particular, son víctimas en Alemania de un hongo que pertenece al género de los "fusiarum" el cual germina juntamente con las semillas y produce en todos los casos mermas considerables en las cosechas. Con el tratamiento indicado, se destruye la facultad germinativa de los esporos que se adhieren á las semillas, y así se explica su eficacia. Se habían buscado variedades resistentes á ese propósito, pero no se logró ningún resultado.

Para el tratamiento con sublimado corrosivo, basta la proporción del 1 por 1000 y se procede como para el tratamiento con sulfato de cobre. Quiere decir que se pone la semilla en canastos de mimbre, y se sumergen éstos en los recipientes donde ya se preparó la solución indicada.

UNA RECETA PARA LA BODEGA

A veces, por más cuidados que se tenga para la conservación y compostura de los cascos de vino, se producen siempre pequeños escapes, que se debe reparar á la brevedad posible, por el doble objeto de no tener pérdidas, y porque al penetrar una sobrada cantidad de aire en los cascos, se produce la acetificación del vino.

Una sustancia que puede aplicarse con seguridad y que evita radicalmente los derrames, se prepara del siguiente modo: se calienta á fuego lento una mezcla de 500 gramos de parafina blanca, 800 de vaselina viscosa y 200 de cera virgen. Al fundirse la mezcla, se pasa á un mortero, se deja enfriar y se agita; se forma así un conjunto pastoso que sirve muy bien para el objeto indicado. Otra receta se forma con 500 gramos de caseína derretida en [illegible] gramos de agua, se agrega [illegible] de cal apagada.

En muchas partes se [illegible] el sebo, el cual puede [illegible] alteraciones y [illegible] siguiente. Una buena [illegible] en derretirlo en presencia de [illegible] mercial, se hace hervir, y [illegible] filtrado se conduce [illegible] piedades mejores [illegible] todo puro.

GRAN TIENDA **EL PROGRESO** Bmé. Mitre y Esmeralda

LUNES 14 DE ABRIL Y DIAS SIGUIENTES

EXPOSICION GENERAL DE BONETERIA

A PRECIOS DE GRAN RECLAME

ESCARPINES de punto de lana, hechos á mano, á. . . . .$ 0.30
MEDIAS de algodón, negras, calidad reforzada, para señoras. El par, $ 0.40
CALCETINES de pura lana, muy abrigados, sin costuras. Para hombres. El par, á. . . . .$ 0.40
CALCETINES de lana merino, artículo inglés, en colores negro, blanco y cuero. Para niños. El par, á. . . . .$ 0.45
PAÑOLETAS de lana, con puntillas, en todos los colores tamaños 100 por 100 centímetros, á. . . .$ 0.65
POLAINAS en punto tricot, de lana, en todos los colores. Para bebés de 6 meses á 2 años, á. . .$ 0.75
SAQUITOS de punto de lana, blancos y en colores. Para bebés, á. . .$ 0.90
CAMISETAS punto tricot de lana merino, mangas largas, colores surtidos. Para señoras, á $ 1.95, $ 1.45, $ 1.25 y. . . .$ 0.95

BLUSAS DE GOLF, de pura lana, punto elástico, malla gruesa, en todos los colores y tamaños. Para señoras $ 3.75

ECHARPES blancos, mercerizados, lavables, para hombres, á. . . . .$ 0.90
ECHARPES de lana y seda, gran fantasía. Para señoras, á. . . . . .$ 0.95
ENAGUAS con corpiños, de pura lana, para niños, á. . . . . . .$ 1.55
ENAGUAS de lana, punto elástico, varios colores. Para señoras, á $ 3.95 y. . . . .$ 1.95
PELERINAS de lana, malla hecha á mano, con mangas. Para señoritas, á $ 6.50, $ 4.90, $ 3.95 y. . . . .$ 2.85
CHAMBERGOS de género inglés, gran moda, todos los tamaños. Para niños, á. . . . .$ 0.95
TRAJES de casimir de lana azul marino, blusa cerrada, pantalón inglés. Para niños de 3 á 10 años, á. . . . .$ 3.95

Dr. DESTEFANO
Ex-jefe de Clínica de la Facultad en el Hospital de Clínicas. Enfermedades del corazón, pulmones y nerviosas. Rayos X. De 2 á 4 p. m., SALTA 440. v12

Dr. IMAZ Profesor suplente de clínica médica. Doctora Mauthe de Imaz. Regresaron de Europa. Enfermedades internas, nerviosas y de señoras. Cangallo 1449, de 2 á 4.

AFECCIONES DE LAS VIAS URINARIAS Y SECRETAS
por el doctor Ferulano, profesor de la universidad de Nápoles y doctor Malvicino, de la universidad de Turín. Se aplica:

606 y 914
Consultas de 8 a. m. á 7 p. m. y de 8 á 10 p. m. Tucumán, 696. v20a

J. EDELBERG Dentista-cirujano. Dientes, ajos, sin paladar. Operaciones sin dolor. Bernardo de Irigoyen 909. vlm.

Doctor JOSE DE LUCA
Profesor especialista en garganta, nariz y oído. De regreso de su viaje á Europa, ha reabierto su consultorio, Cangallo 1656, de 2 á 4 p. m. v30

Prof. Doctor A. Tedeschi
CIRUGIA — Enfermedades de señoras y partos. Consultas, de 2 á 3 p. m., en el sanatorio Italiano, Perú 443. perm.

Dr. PACIFICO DIAZ
Especialista en enfermedades de la piel (del hospital de Niños y del Militar). Cerrito 393. De 1 á 4 p. m. v25

CASAS ECONÓMICAS
de cemento armado, revoques imitación piedra, al contado y á plazos.
Empresa Constructora ARREGGER, Victoria 3088.

Dr. LACAVERA Profesor de la Facultad. Médico director del hospital de Clínicas. Enfermedades del estómago, intestinos é hígado. De 3 á 5.— CARLOS PELLEGRINI 818. v30

INSTITUTO TERAPÉUTICO
para enfermedades secretas. Córdoba 859. Abonos de curaciones: Por 8 días, 20 $; 15 días, 35 $; 30 días, 60 $. De 8 á 11 de la mañana, de 1 á 7 de la tarde y de 8 á 10 de la noche. v25

DOCTOR DIMITRI
Del Hospital San Roque. De regreso de las clínicas de Berlín y París.
Enfermedades nerviosas y reumáticas
Parálisis, neuralgias, ciáticas, etc. Talcahuano 1128, de 2 á 4. vl0m.

Dr. BAFICO especialista en enfermedades de la piel y secretas. Médico de sala del Hospital Rawson. Vías urinarias, radioterapia. TUCUMAN 719, de 3 á 7. v12

AJENJO... **BERGER**

Dr. SABATINI Especialista diplomado de la clínica de vías urinarias de la Facultad de París. Médico del Hospital Alvear. Enfermedades de riñones, próstata, vejiga, etc. Bartolomé Mitre 973, de 2 á 4 p. m. vlm

Dres. F. Díaz Ibarguren y Rodolfo N. Luque
ABOGADOS
Estudio: Cerrito 607

Dr. MARINO
Cirujano del Hospital Italiano. Cirugía general, señoras, partos. Azcuénaga 1166, de 3 á 5 p. m. U. T. 3048 (Juncal). Los martes de 3 á 5, en el Consultorio gratuito de LA PRENSA.

LUTOS
Las familias pueden solicitar que una de nuestras empleadas concurra á domicilio, para recibir órdenes respecto á confección de lutos, dar precios y demás indicaciones del caso.
CHALONES japoneses forma tapado en etamina, medio forro de seda, $ 29.50
GATH & CHAVES
Sociedad Anónima - B. Aires

"LOS LUTOS"
Tapados primer luto $ 38
443 C. PELLEGRINI 443—U. T. 1373

AVISOS FUNEBRES

SEPELIOS

MAGDALENA COSTA DE FERREYRA —q. e. p. d.—Falleció en San Isidro el 13 de Abril de 1913, confortada con los auxilios de la santa religión.—Sus nietos Pedro y Magdalena da Gama Berquó (ausentes); su hijo político Luis da Gama Berquó (ausente); Alberto, Sofía Costa y María Luisa Costa de Bracht, sobrinos; Alberto C. Bracht sobrino político y demás deudos, invitan á sus relaciones á acompañar los restos de la extinta al cementerio del Norte, hoy lunes 14. El cortejo fúnebre partirá en tren especial de la estación Martínez (F. C. C. A.) á las 9.55 a. m. y de la estación Recoleta á las 10.15 a. m. Se ruega no enviar coronas. El duelo se despedirá por tarjeta. Unica invitación. Nota: Carruajes en la casa Mirás Hnos. y Cía., Balcarce 212.

SERORINA R. DE MANTEROLA.—q. e. p. d.—Falleció el 13 de Abril de 1913 confortada con los santos auxilios religiosos — Su esposo Lorenzo Manterola; sus hijos María Isabel M. de Llobet, Luis (ausente), Señorina M. de Ortiz de Rozas, Carmen M. de Estrada, Julia y Tomás Manterola, su hijo político Juan Ortiz de Rozas (hijo); nietos, sobrinos y demás deudos, invitan á sus relaciones á acompañar los restos de la extinta al cementerio del Norte, hoy lunes 14 á las 10.15 a. m. En la iglesia de N. S. del Pilar se oficiará una misa de cuerpo presente á las 11 a. m. Se ruega no enviar coronas. El duelo se despedirá por tarjeta. Unica invitación. Casa mortuoria, Charcas 3068. Nota: Carruajes en la casa Mirás Hnos. y Cía., Balcarce 212.

JOSE MARIA OYARZABAL.—q. e. p. d.—Falleció en San Justo, F. C. O., el 13 de Abril de 1913, confortado con los auxilios de la santa religión.—Su esposa Juana O. de Oyarzabal; sus hermanos Manuel, José, María O. de Osorio, Josefa O. de Galdós, Manuela O. de Osorio, Antonia O. de Mendoza, Nicolás, María, y María Oyarzabal (ausente); sus hijos María Manuela y Marcelina, y demás deudos, invitan á sus relaciones á acompañar los restos del extinto al cementerio de la localidad, hoy lunes 14 á las 4 p. m.

FRANCISCO GOMEZ.—q. e. p. d.—Falleció en Napostá el 13 de Abril de 1913.—Su esposa Felisa C. de Gómez; sus hijos Hipólita G. de García, Valerio, Pablo, Francisco, Manuela G. de Rodríguez Etcheto, Pedro J., Felisa G. de Migliorini y Antonia G. de Longhi; sus hijos políticos Ramón García, Eugenia Giorello de Gómez, Manuela Crovetto de Gómez, M. Rodríguez Etcheto, Eugenio Migliorini y Eduardo Longhi; su hermano Eduardo, nietos, sobrinos y demás deudos, invitan á sus relaciones á acompañar los restos del extinto al cementerio del Norte, hoy lunes 14 á las 9.15 a. m. En la iglesia de Nuestra Señora del Pilar se dirá una misa de cuerpo presente á las 10 a. m. El cortejo fúnebre partirá de la estación Constitución á la hora indicada. Se ruega no enviar coronas. El duelo se despedirá por tarjeta. Unica invitación. Nota: Carruajes disponibles en la empresa de Iribarne y Cía. Tacuarí 344 y sucursal Belgrano, Cabildo 1873.

PEDRO FRUMENTO.—q. e. p. d.—Falleció en Génova el 20 de Febrero de 1913.—Su esposa Dominga P. de Frumento; sus hermanos Francisco y Cristina, su sobrino el doctor Antonio Frumento, sus hermanos políticos Josefina viuda de Tosi, Pedro Pancari Ernesta P. de Bonuzzi y Emilia P. de Garibaldi, sus sobrinos, primos y demás deudos, invitan á sus relaciones á acompañar los restos del extinto á su última morada, que llegarán en el vapor "Duca D'Aosta" el día y hora que se indicará oportunamente. Unica invitación. El duelo se despedirá por tarjeta. Se ruega no enviar coronas. Nota: El servicio fúnebre está á cargo de la empresa de Passalacqua y Botto, Magallanes 160. v18

JUAN ANTONIO CAMPOS.—q. e. p. d.—Falleció el 13 de Abril de 1913, confortado con los auxilios de la santa religión.—Su señora madre Rosa R. de Campos; su hermana Luisa C. de Aspitia, su hermano político Alberto Aspitia, tíos, sobrinos, primos y demás deudos, invitan á sus relaciones á acompañar los restos del extinto al cementerio del Oeste, hoy lunes 14, á las 3 p. m. Unica invitación. El duelo se despedirá por tarjeta. Se ruega no enviar coronas. Casa mortuoria, San José 919. Nota: Carruajes en la empresa Lázaro Costa, Rioja 280.

MARIA G. DE CIANCIARULO.—q. e. p. d.—Falleció el 13 de Abril de 1913. —Su esposo Nicolás Cianciarulo, sus hijos Angela C. de Mariani, Josefa C. de Iburburu, Juan, Amadeo, Ros., Emma, Oscar Enrique y Nicola; sus hijos políticos Angel Mariani y Martín Iburburu; nietos y demás deudos invitan á sus relaciones á acompañar los restos de la extinta al cementerio del Oeste, hoy lunes 14 á las 4 p. m. Unica invitación. El duelo se despedirá por tarjeta. Casa mortuoria, Pasco 546. Nota: Carruajes en la empresa Lázaro Costa, Rioja 280.

SEBASTIAN TIGGI.—q. e. p. d.—Falleció el 13 de Abril de 1913.—Su esposa Clara C. de Tiggi, sus hijos Juan José, Sebastián, Catalina T. de Sicilia, Eugenia T. de Anniello, Julia T. de Abatte, Rosa, Luisa y María T. de Tabasso; sus hijos políticos Antonio Anniello, Gervasio Tabasso, Pascual Abatte y Virginia L. de Tiggi; nietos, sobrinos y demás deudos invitan á sus relaciones á acompañar los restos del extinto al cementerio del Oeste, hoy lunes 14 á las 3 p. m. El duelo se despedirá por tarjeta. Unica invitación. Casa mortuoria, Venezuela 2431. Nota: Carruajes en la empresa González, y Hno., Belgrano 2068-72.

SANTIAGO BOERO.—q. e. p. d.—Falleció el 13 de Abril de 1913.—Su esposa Carmen S. de Boero; sus hijas María, Teresa, Félix, Pablo, Federico y Pedro Boero, su hermano Pablo; sus hijos políticos José P. Rodríguez y María Antonia P. de Boero, y demás deudos invitan á sus relaciones á acompañar los restos del extinto al cementerio del Oeste, hoy lunes 14 á las 3 p. m. El duelo se despedirá por tarjeta. Unica invitación. Se ruega no enviar coronas. Casa mortuoria, Paraguay 2351. Nota: Carruajes en la empresa González y Hno., Belgrano 2068-72.

ROSA RIVARO DE LAMBRUSCHINI. —q. e. p. d.—Falleció el 13 de Abril de 1913. Su esposo Nicolás Lambruschini, sus hijos Juana Carlos y Teresa y demás deudos, invitan á sus relaciones á acompañar los restos de la extinta al cementerio del Oeste, hoy lunes 14 del corriente, á las 3 p. m. Unica invitación. El duelo se despedirá por tarjeta. Casa mortuoria Santa Rosalía 1456.—Nota: Carruajes en la cochería de D. Brusco, Vieytes 1361 y Pavón 941, Avellaneda.

ANTONIA FEDELICH DE LOZANO. —q. e. p. d.—Falleció el 13 de Abril de 1913. Sus hijos Juan, José, Domingo y María sus hermanos (ausentes) nietos y demás deudos, invitan á sus relaciones á acompañar los restos de la extinta al cementerio del Oeste, hoy lunes 14 del corriente, á las 3 p. m. El duelo se despedirá por tarjeta. Unica invitación. Casa mortuoria Donado esq. Charlone (Villa Ortúzar). Nota: Carruajes en la empresa Agustín Abad y Cía., Triunvirato 3683.

AGUSTIN MAGLIONE.—q. e. p. d.—Falleció el 13 de Abril de 1913.—Su esposa Julia Siviani de Maglione; sus hijas María y Ana Maglione de Centanini; su hijo político Carlos Centanini, nietos y bisnietos y demás deudos invitan á sus relaciones á acompañar los restos del extinto al cementerio del Oeste, mañana martes 15 á las 10 a. m. Casa mortuoria, Saavedra 568. El duelo se despedirá por tarjeta. Se ruega no enviar coronas. Nota: Carruajes en la empresa Liberti, Solís 1545 y Filiberto 1 al 9.

Doctor ALFREDO J. TREGLIA.—q. e. p. d.—Falleció en Alassio el 13 de Abril de 1912.—Sus amigos de Lobería colocarán una placa en homenaje á su memoria en el cementerio del Oeste, mañana 15 del corriente, á las 11 a. m. v15

MISAS Y FUNERALES

ALBERTO FONT.—q. e. p. d.—Falleció el 11 de Febrero de 1913.—Su esposa Alina E. de Font, sus hijos Alberto y Ricardo, su señora madre política, hermanos, hermanos políticos, sobrinos y demás deudos, invitan á sus relaciones á las misas que por el descanso de su alma se dirán hoy 14 de Abril, de 7 á 10 a. m., en la iglesia de La Merced. v14

FERMIN DE IRIGOYEN.—q. e. p. d.—Falleció el 14 de Abril de 1912.—La familia invita á sus relaciones al funeral de cabo de año, que en sufragio de su alma se celebrará hoy lunes 14 de Abril á las 11 a. m. en la iglesia de Nuestra Señora de la Merced. v14

MARIA ISIDORA B. D'ABREU.—q. e. p. d.—Falleció el 15 de Abril de 1906. —Su hijo DOCTOR ENRIQUE SANCHEZ.—q. e. p. d.—Falleció el 7 de Julio de 1881.—Se dirán misas por el eterno descanso de sus almas, mañana martes 15 de Abril, á las 10 y 10.30 a. m., en la iglesia de San Ignacio. v14

PEDRO J. NAON.—q. e. p. d.—Falleció el 6 de Abril de 1913.—Su familia invita á sus relaciones al funeral que por el eterno descanso de su alma tendrá lugar en la iglesia de San Miguel, el miércoles 16 del corriente, á las 10. Favor que agradecerán. El duelo se despedirá por tarjeta. v16

TIBURCIO BAVIO (padre).—q. e. p. d.—Las familias de Bavio, Díaz, Plá, Stucchi, Mendevilla y Visca, agradecerán á sus parientes y relaciones quieran acompañarles en la misa solemne que se oficiará en la iglesia de San Telmo, hoy 14 de Abril á las 10.30 a. m., conmemorando el primer centenario del nacimiento del extinto. v14

LEOCADIA ARRIBELZAGA DE MUÑUA.—q. e. p. d.—Falleció el 14 de Abril de 1912.—La familia invita á sus relaciones al funeral de cabo de año, que se celebrará en la iglesia de San Miguel Arcángel, hoy lunes 14 de Abril á las 10 a. m. Favor que agradecerán. El duelo se despedirá por tarjeta. Unica invitación. v14

PETRONILA LABOUGLE DE DAVISON.—q. e. p. d.—Falleció el 14 de Febrero de 1913.—ISAAC DAVISON.—q. e. p. d.—Falleció el 14 de Abril de 1912.—La familia invita á sus relaciones á las misas que en sufragio de sus almas se rezarán en la iglesia de San Miguel Arcángel hoy lunes 14 de Abril de 8 á 11 a. m. La familia asistirá á la misa de 11. v14

ANTONIA S. DE ADOUE.—q. e. p. d.—Falleció el 9 de Octubre de 1911. —EUGENIA A. DE ADOUE.—q. e. p. d.—Falleció el 13 de Marzo de 1912.—Las familias de Adoue y Touousse, invitan á sus relaciones al funeral que en sufragio de sus almas se rezará en la iglesia de Nuestra Señora de Balvanera, mañana martes 15 de Abril á las 10 a. m. La familia asistirá á la misa de 10. Unica invitación. El duelo se despedirá por tarjeta. v15

VICENTE CASAZZA.—q. e. p. d.—Falleció el 18 de Abril de 1912.—Su esposa Faustina C. de Casazza; sus hijos Andrés, Elvira y Celia Casazza, sus hermanos (ausentes); su señora madre política María M. de Castiglione; sus hermanos políticos y demás deudos, invitan á sus relaciones al funeral que en sufragio de su alma se celebrará en la iglesia de N. S. de Balvanera, mañana 15 del corriente á las 9 a. m. Favor que agradecerán eternamente. El duelo se despedirá por tarjeta. Unica invitación.

DOCTOR LUIS A. LEVINGSTON.—q. e. p. d.—Falleció el 16 de Febrero de 1913.—Su esposa María Amalia Z. de Levingston, sus hijos Luis Arturo, Esther Feliciana, Clarita, Josefina María, Manuel, Carlota y Alicia, sus hermanos doctor Roberto, Clarisa y Guillermo Levingston, hermanos políticos, sobrinos y demás deudos, invitan á las personas de su relación al funeral rezado, que por el descanso de su alma se dirá en la iglesia de Nuestra Señora de Monserrat, el miércoles 16, á las 10 a. m. El duelo se despedirá por tarjeta. v16

CATALINA C. DE CONNAUGHTON.—q. e. p. d.—Falleció el 13 de Marzo de 1913.—Su esposo Pedro Mato, sus hermanos Tomás Patricio, Ana, Virginia Connaughton, sus hermanas políticas, sobrinos, primos y demás deudos, invitan á sus relaciones á las misas que por el eterno descanso de su alma se celebrarán mañana martes 15 de Abril, en la basílica del Socorro, á las 10 a. m. Favor que se agradecerá eternamente. El duelo se despedirá por tarjeta. Unica invitación. v15

ENRIQUETA BOLLINI ROCA.—q. e. p. d.—Falleció el 8 de Abril de 1913, confortada con los auxilios de la santa religión y la bendición papal.—Sus padres Enrique Bollini y Zelmira Roca de Bollini, sus hermanos; su señora abuela Segunda S. de Roca, tíos primos y demás deudos ruegan á sus relaciones quieran acompañarlos á rogar por el eterno descanso de su alma, en el funeral que se celebrará mañana martes 15, á las 11 a. m., en la iglesia del Socorro. Favor que se agradecerá. El duelo se despedirá por tarjeta. v15

FRANCISCO FERNANDEZ.—q. e. p. d.—Falleció el 11 de Febrero de 1913. —Su esposa Esperanza G. de Fernández, sus hijos José A., Francisco R., Juan C., María C., Amalia E., Walterio R., é Irma R., sus padres José Fernández y Santina A. de Fernández (ausentes), hermanos y demás deudos, invitan á sus relaciones al funeral que en sufragio de su alma se dirá hoy lunes 14 de Abril en la iglesia parroquial de Belgrano á las 9.30 a. m. Favor que agradecerán. El duelo se despedirá por tarjeta. v14

JOSE RUSSO.—q. e. p. d.—Falleció el 11 de Abril de 1912.—Su esposa Catalina Giacchino de Russo; sus hijos José, Eufemia Russo de Testa, Manuel, Faustino, Cipriano, Roberto y Clelia Russo, su hijo político Luis Testa, sus hermanos (ausentes) sus hermanos políticos, su nieta, primos, sobrinos y demás deudos, invitan á sus relaciones al funeral que por el eterno descanso de su alma se celebrará hoy 14 del corriente, á las 10 a. m., en la iglesia de Nuestra Señora del Carmen. Favor que agradecerán eternamente. El duelo se despedirá por tarjeta.

SOR CAMILA DE SAN JOSE BOLON.—Fundadora y superiora general de la Congregación de las Hermanas Pobres Bonaerenses de San José. q. e. p. d.—Falleció en Roma, el 16 de Febrero de 1913, en la paz del Señor. El cura de la basílica del Socorro y la familia de Bolón, invitan á las personas de su relación y de la extinta, al solemne funeral que por el eterno descanso de sor Camila de San José Bolón, se celebrará en la basílica del Socorro, el 16 de Abril, á las 10 a. m. Asimismo se invita á los señores sacerdotes para que se dignen aplicarle la santa misa. v16

SARA MADERO DE ANCHORENA.—q. e. p. d.—Falleció el 18 de Abril de 1911.—Su esposo Joaquín S. de Anchorena, sus hijos Tomás Joaquín, Sara Josefina y Esteban Joaquín, su señor padre Ernesto Madero, su señora madre política, Mercedes Riglos de Anchorena; sus hermanos, hermanos políticos, tíos y demás deudos, invitan á sus relaciones á las misas de cabo de año, que por el eterno descanso de su alma se rezarán en la iglesia de Nuestra Señora de la Merced, el viernes 18 del corriente, de 8 á 11 a. m. La familia asistirá á la misa de 11. v18

FILOMENA SANTANGELO DE MASTRONARDI.—q. e. p. d.—Falleció el 28 de Marzo de 1912 confortada con los auxilios de la santa religión.—Su esposo Luis Mastronardi, sus hijos María M. de Tracchia, Laura, Luis, Vicente, Ernestina, Gesilda, Filomena Mastronardi, su hijo político Torcuato Tracchia, su hermana y hermana política y demás deudos, invitan á sus relaciones al funeral que por el eterno descanso de su alma se celebrará en la iglesia de Nuestra Señora del Carmelo, mañana martes 15 de Abril, á las 10 a. m. Habrá misas desde las 6 a. m. El duelo se despedirá por tarjeta. Unica invitación. La familia asistirá á la última misa. v15

Doctor ALFREDO J. TREGLIA.—q. e. p. d.—Falleció en Alassio el 13 de Abril de 1912, confortado con los auxilios de la santa religión.—Su esposa Ernestina P. de Treglia; sus hijos; sus padres Juan Treglia y Clara G. de Treglia; su padre político, hermanos, hermanos políticos, tíos, sobrinos y demás deudos, invitan á sus relaciones al funeral que por el eterno descanso de su alma se celebrará en la iglesia de La Piedad, mañana martes 15 de Abril á las 10 a. m. El duelo se despedirá por tarjeta. v15

CARLOS EMILIO SOAGE.—q. e. p. d.—Falleció en Alta Gracia, el 10 de Abril de 1913.—Sus hermanos Juana S. de García Soage, Pilar S. de Batalla (ausente), Carmen S. de Sous, Saturnino, Joaquín, Luis y María Teresa Soage; sus hermanos políticos, su señora abuela (ausente), tíos, sobrinos y demás deudos, invitan á sus relaciones al funeral que por el eterno descanso de su alma se celebrará en la iglesia de San Miguel Arcángel, mañana martes 15 de Abril, á las 10 a. m. Favor que agradecerán. El duelo se despedirá por tarjeta. v15

PETRONILA PERALTA DE BIANCHETTI.—q. e. p. d.—Falleció el 15 de Abril de 1912.—Su esposo Pompeo Bianchetti, sus hijos Angel, Rosa B. de Barzi, Emilia R. viuda de Battro, Bartolomé (ausente), Pompeyo Luis, Clotilde B. de Barzi, Isidoro y Alfredo, sus hermanos Emilio Peralta y Juana P. de Croia, sus hijos políticos Federico y Arturo Barzi, Elena Canale de Bianchetti, su hermana política Luisa R. viuda de A. Bianchetti y Josefa C. de Peralta, su hermano político Juan B. Croia, sus nietos, sobrinos y demás deudos, invitan á sus relaciones al funeral que en sufragio de su alma se celebrará mañana martes 15 de Abril, en la iglesia de Nuestra Señora de la Merced, á las 10 a. m. El duelo se despedirá por tarjeta. v15

SECCION REMATES

Bravo Barros & Cía.

AVISOS NUEVOS

HOY — TERRENOS, EN Mar del Plata. Falucho esquina San Luis. 2.500 v. c., divididas en 6 lotes, con superficies de 300 á 600 v. c. Frente á la plaza General Mitre. Base, $ 10 la vara. A plazos.
HOY, á las 3, en nuestro hall, 351 San Martín 361.—BRAVO BARROS y Cía. 1p

*HOY — BOVEDA, EN LA Re*coleta. Judicial. En la sección 13. Las sepulturas 1, 2 y 3 del número 14, 2m60 de frente por 2.16. Base $ 6.000.
HOY, á las 3, en nuestro hall, 351 San Martín 361.—BRAVO BARROS y Cía. 1p

16, 19 y 25 DE ABRIL, SON las fechas de nuestros próximos remates ferias en Mercedes (San Luis) Intendente Alvear F. C. O. y La Nacional F. C. P., respectivamente, donde presentaremos á venta grandes é interesantes lotes de hacienda vacuna gorda y de gran clase. Detalles completos en nuestra sección avisos generales ó en nuestras oficinas.—BRAVO BARROS y Cía. 1p

7.500 VACUNOS DURHAM Y 2.000 lanares. La hacienda vacuna, toda de gran clase y estado, incluso 5.500 novillos tipo frigorífico, gordos y de invernada, consignados hasta la fecha para nuestro segundo remate feria, en Intendente Alvear.
EL SABADO 19 de Abril, á las 12 m.

DETALLE

500 novillos mochos, muy buena clase y estado 2 años.
500 novillos 2 años, muy buen estado y clase.
850 novillos muy buena clase, gordos, 2 1|2 á 3 años.
750 novillos gordos, 2 y 3 años, buena clase.
1.000 novillos buena clase, buena carne, 2 á 3 años.
500 novillos buena clase, gordos, 1 1|2 á 3 años.
350 novillos buena clase, carne gorda.
200 novillos mochos, muy buen estado, una marca, 2 y 2 1|2 años.
120 novillos mochos, carne gorda, tres años, una marca.
120 novillos, 1 1|2 á 2 años, buen estado.
200 novillos, 2 y 3 años, buena clase.
600 vacunos generales, buen estado.
240 novillos criollos, 2 y 3 años.
150 novillos mochos, buen estado, 2 y 3 años.
150 novillos, 3 años arriba, carne gorda.
3[illegible]9 novillos y terneros.
410 vacunos generales.
95 novillos mestizos, 1 1|2 años.
97 novillos y vacas, buen estado.
60 novillos mochos, 2 y 2 1|2 años, buen estado y clase.
60 novillos carne gorda, 2 1|2 á 3 años.
50 novillos gordos.
70 vacas con cría, buen estado.
50 vacas lecheras, muy buena clase, con 50 terneros (hijos de toro de pedigree).
35 vacas lecheras con 30 terneros.
15 vaquillonas, muy gordas.
2.000 lanares para consumo.

Comisión 2 o|o al comprador, 2 o|o al vendedor, en hacienda vacuna y lanar, y 3 o|o á cada parte en yeguarizos y reproductores. Mayores informes á nuestro representante en ésa, señor Enrique Camerlinckx, ó en nuestra casa central, 351 San Martín 361.—BRAVO BARROS y Cía. a14

*CHACRAS EN Gral. SAR*miento. Judicial. A plazos. Los campos de Cruz 154 hectáreas, divididas en 14 fracciones de 8 á 13 hectáreas A 7 cuadras al Sur de la estación Del Viso, á 6 de la parada Kilómetro 33 (ambas del F. C. C. C.). A poco más de 30 cuadras al N. de las estaciones Arroyo Pinazo, del F. C. P. y Piñero, del Tranvía Rural y á solo 45 minutos de la capital. Campo de clase insuperable, alto y parejo, lo mejor del partido para chacras, criaderos, granjas, pequeños tambos, alfalfares, potreros de descanso, residencias de verano ó cualquier otro destino. Juez doctor Puig Lómez, secretaría frie, testamentaría de don Diego Cruz. Base, $ 1.250 la hectárea, mitad al contado y mitad á uno ó dos años (á opción del comprador), con 7 o|o de interés anual y garantía hipotecaria.
EL MARTES 29 de Abril, á las 3 de la tarde, en nuestro hall, 351 San Martín 361, Buenos Aires. Después detalles completos. Entretanto soliciten informes y planos en nuestra casa.—BRAVO BARROS y Cía. a14

6.000 VACUNOS DURHAM, en La Nacional, F. C. P. Hacienda de alta mestización, incluso novillos de gran clase y estado, gordos, tipo frigorífico é invernada, y vacas y vaquillonas, con y sin cría, procedentes de importantes establecimientos ganaderos de la región, consignados hasta la fecha, para nuestro segundo remate feria.
EL VIERNES 25 de Abril, á la 1 p. m.

DETALLE

1.800 novillos muy buena clase y estado.
1.000 novillos, 2 y 3 años, gordos, buen estado.
500 novillos mochos, muy buena clase, gordos.
500 novillos y vacas.
500 novillos especiales en clase y gordura.
260 novillos, 2 1|2 y 3 años, gordos.
100 novillos buena clase, carne gorda.
350 vacas especiales en gordura y clase, con cría.
135 vacas, sin cría, servidas.
100 vacunos generales.
130 novillos gordos y carne gorda.
100 terneras especiales en clase.

Comisión 2 o|o al comprador y 2 o|o al vendedor, en hacienda vacuna y lanar, y 3 o|o en yeguarizos y reproductores. Mayores informes á nuestro representante en ésa, señor Juan J. Mandía ó en nuestra casa central, en Buenos Aires, 351 San Martín 361.—BRAVO BARROS y Cía. a14

CASAS

*JUNCAL y CARLOS PELLE*grini.—Una confortable casa-habitación, en el mismo centro del gran barrio aristocrático. Es la esquina frentes al S. y al O. y no entra por lo tanto, en el ensanche de la calle Carlos Pellegrini. Planta baja, planta alta, entrepiso y subsuelo. Venta resuelta por división de condominio. Base, pesos 250.000, de la que se deducirán pesos 190.000 en cédulas argentinas. El excedente de la hipoteca, podrá abonarse, mitad al contado y mitad á un año de plazo, con garantía hipotecaria y 8 1|2 por ciento de interés anual, por semestres anticipados.
EL JUEVES 17 de Abril, á las 2 de la tarde, en nuestro hall, 351 San Martín 361. Mide 14 varas á Juncal núm. 989 por 63 á Carlos Pellegrini núm. 1315. Ad corpus.

DISTRIBUCION

PLANTA BAJA—Gran zaguán revestido de mármol, amplio hall, sala, antesala, comedor, escritorio, vestíbulo octagonal, con cristales, office con montaplatos, una habitación y jardín.
ENTREPISO—Cuarto de baúles y baño de servicio.
PLANTA ALTA—Galería del hall, siete habitaciones, dos baños con instalaciones, guardarropa, cuarto de costura y corredor interno.
SUBSUELO — Entrada independiente para el servicio, salón de billar y esgrima, corredor, tres piezas de servicio, lavadero, cuarto de planchar, cocina con económica, antecocina y caldera de calefacción.
CONSTRUCCION — Pinturas al óleo, muy buena carpintería, tapices de seda, cielos rasos de yeso, tirantes de acero, cristales, zócalos, celosías, herrajes, pisos pino de tea encerados, patios y corredores de mosaico, calefacción central á vapor, jardín con árboles y plantas de adorno campanillas é instalación de luz eléctrica. Visítese de 1 á 4. Títulos perfectos. Informes, 351 San Martín 361.—BRAVO BARROS y Cía. a2

JUDICIAL — MORENO 431. Entre Defensa y Bolívar. A 2 cuadras de la plaza Mayo. Gran casa con edificio antiguo y espléndido terreno: 18v33 por 28v74. Lo mejor para una amplia habitación, un palacio ó un vasto edificio de renta. Juez doctor Seeber, secretaría Castellanos. Testamentaría de don Luis Sáenz Peña. Base, pesos 66.666.66. Tercera parte al contado, tercera parte á 6 meses y tercera parte á un año de plazo, con pagaré hipotecario y 7 por ciento de interés, por semestres anticipados.
EL VIERNES 25 de Abril, á las 3, en nuestro hall, 351 San Martín 361. 15m87 de frente por 24m59 de fondo. Ad corpus.
PLANTA BAJA — Hall, sala, antesala, biblioteca, 4 habitaciones, baño, despensa y 2 patios.
PLANTA ALTA—Salón, comedor, 6 habitaciones, baño, cocina, 2 patios, 3 piezas de servicio, cielos rasos de yeso, pisos pino de tea. Está desocupada. Visítese de 11 á 5. Escrituras dentro de los 30 días del remate. 5 o|o á cuenta de precio. Comisión 3 o|o. Informes, 351 San Martín 361.—BRAVO BARROS y Cía. a12

*PARAGUAY 1.524 — JUDI*cial.—Entre Paraná y Montevideo. A 3 cuadras de la plaza Rodríguez Peña, á 3 de la de Vicente López y de la Avenida Callao. Edificio sólido que puede transformarse fácilmente en una buena casa de familia. Juez doctor Balarino, secretaría Sandullo, división de condominio entre doña Emilia Passalacqua de Vanasco y doña Benita Vanasco de Copello. Base, $ 60.000.
EL JUEVES 17 de Abril, á las 3 de la tarde en nuestro hall, 351 San Martín 361. Mide 7m58 (8v75) por 45m89 (52v09). Nueve habitaciones, baño, cocina y 3 patios. Parral. 5 por ciento á cuenta de precio. Comisión, 3 por ciento. Visítese. Informes, 351 San Martín 361.—BRAVO BARROS y Cía. a2

UN LUJOSO PETIT HOTEL. —Victoria 3034|38, entre Sarandí y Rincón. Con afirmado de asfalto, á una cuadra del Palacio del Congreso y en un barrio de grandes edificios modernos. Construcción á todo costo, hecho con materiales escogidos y muy bien distribuído. Planta baja, piso alto y subsuelo. Desocupado. Base, $ 110.000 inclusive una hipoteca de $ 60.000 en cédulas argentinas. El excedente podrá pagarse mitad al contado y mitad á un año de plazo con garantía hipotecaria y 8 por ciento de interés, por semestres adelantados.
EL VIERNES 25 de Abril, á las 3 de la tarde, en nuestro hall, 351 San Martín 361. Mide 7v97 por 36v77. Ad corpus. Después detalles completos. Entretanto, visítese de 9 á 11 a. m. y de 2 á 5 p. m. Informes 351 San Martín 361.—BRAVO BARROS y Cía. a9

Avenida CALLAO 1145|49 — Entre Santa Fe y Arenales. Edificio moderno y lujoso, de tres pisos y subsuelo, para habitación y renta. Comprende un local para negocio en la planta baja y un magnífico hotel en los pisos altos. Base, pesos 130.000, de la que se deducirán $ 60.000 en cédulas argentinas. El resto mitad al contado y 1|2 á 1 ó 2 años con 7 por ciento anual.
EL LUNES 28 de Abril, á las 3 de la tarde, en nuestro hall, 351 San Martín 361. Ad corpus.
PLANTA BAJA—Puerta y vidriera de hierro y cristal, cortina metálica, vidriera interior de roble, amplio local, escritorio, una pieza toilette baño, cocina y patio, sótano con piso de cemento en toda la extensión del edificio y 2 depósitos. Está desocupada. Ha producido $ 470 mensuales.
CASA ALTA—Zaguán revestido de mármol y decorado en oro, escaleras de mármol, hall con estufa y claraboya de cristales con luz eléctrica interior, sala con zócalos y pisos de roble, tapices, escritorio, 3 dormitorios y cuarto de vestir, una pieza de servicio, patio cubierto, por una claraboya corrediza.
SEGUNDO PISO—Escalera de roble, galería del hall, comedor con estufa, fumoir, toilette, dormitorio, cuarto de vestir, baño, cocina con económica y gas, pileta con revestimientos de azulejos.
TERCER PISO—Azotea con departamento para servicio, pieza de lavar con dos piletas, 2 piezas, baño y bodega.
CONSTRUCCION — Artístico frente piedra artificial, con balcones salientes y techo con techo de pizarra, celosías metálicas, cielos rasos de yeso decorados, empapelados finos, zócalos, pisos de parquet y pino tea encerados, pinturas al óleo, mosaicos extranjeros, campanillas, celosías y carpintería de roble y cedro, baño con instalaciones completas. La instalación eléctrica para luz y calefacción es de primer orden, teniendo además instalaciones de gas. Los artefactos de luz eléctrica no se incluyen en la venta. Está desocupada. Visítese de 10 á 2 y de 8 á 10 de la noche. Títulos perfectos. Informes 351 San Martín 361.—BRAVO BARROS y Cía. a13

AV. SANTA FE 976, ENTRE Suipacha y Carlos Pellegrini, con frente al Norte. El terreno más lindo para un petit-hotel ó una casa de renta. Base pesos 58.000, mitad al contado y mitad á uno ó dos años de plazo, con garantía hipotecaria y 8 o|o de interés, por semestres anticipados.
EL MARTES 22 de Abril á las 3, en nuestro hall, 351 San Martín 361. 12v04 de frente por 12v45 en un costado, 11v42 en el otro y 11v55 en el contrafrente. Ad corpus. Salón al frente y patio. Tiene contrato á razón de $ 250 mensuales, hasta Noviembre de 1913. Títulos perfectos. Informes, 351 San Martín 361.—BRAVO BARROS y Cía. a10

CORONEL DIAZ 63 ENTRE Paraguay y Soler. A 3 cuadras de la Av. Santa Fe. Casa de familia moderna. Muy linda. Base 42.000 pesos. El comprador deberá continuar con dos hipotecas, una de 12.000 pesos, que vence en Octubre 25 de 1913 y otra de 18.000 pesos, que vence en Noviembre 10 de 1913. Al 8 1|2 por ciento de interés, por trimestres adelantados y con opción á un año más.
EL JUEVES 17 de Abril, á las 3, en nuestro hall, 351 San Martín 361. 9 varas por 36.97 en un costado, teniendo en el otro á las 18v.81 un martillo á favor de 9 v. por 18v.16 y 18 v. en el contrafrente. Ad-corpus. Sala, comedor, 7 dormitorios, 2 baños, cocinas, 2 patios, jardín, cloacas, aguas corrientes y luz eléctrica. Visítese de 9 a. m. á 2 p. m. Títulos perfectos. Informes á nuestra casa.—BRAVO BARROS y Cía. a10

ARENALES 2152 ENTRE Andes y Junín, á una cuadra de Santa Fe. Cómoda casa de familia. Desocupada y lista para entrar á habitarla. Base, $ 40.000, debiendo continuar con una hipoteca de pesos 10.000 en cédulas argentinas y con otra de $ 15.000 que vence en Agosto 31 de 1913 al 7 por ciento por semestres anticipados.
EL MARTES 22 de Abril, á las 3 de la tarde, en nuestro hall, 351 San Martín 361. 9 varas por 31. Ad corpus. Sala, comedor, 4 dormitorios, baño, cocina, antecocina, 3 piezas de servicio en altos y demás dependencias. Ofrecen $ 250 mensuales de alquiler. Visítese de 9 á 11 y de 2 á 5. Títulos perfectos. Informes, 351 San Martín 361.—BRAVO BARROS y Cía. a12

AVENIDA ALCORTA 205 A 215.—Esquina Balgorri. Adoquinado por ambos frentes y doble vía de tranvías por la primera. Frente al Jardín Botánico Sur y á una cuadra de la plaza España. Un amplio terreno con construcciones de importancia. Base, $ 35.000, pudiendo continuarse con una hipoteca de $ 25.000 hasta el 10 de Enero de 1915 al 9 por ciento por trimestres adelantados.
EL DOMINGO 20 de Abril, á las 3 de la tarde, en la misma propiedad. 12 varas á Alcorta por 28v40 á Balgorri, 34v87 en un costado y 10v17 en el otro. Ad corpus. 11 habitaciones. 3 entradas para vehículos, 3 patios adoquinados, caballeriza con altillo de madera y cinc y dependencias. Verja de material. Tiene contrato hasta Diciembre 1o. de 1917, á razón de $ 350 mensuales los 3 primeros años y $ 400 los dos últimos. Visítese. Títulos perfectos. Informes, 351 San Martín 361.—BRAVO BARROS y Cía. a13

El Sábado 19 de Abril, á las 12

Efectuaremos nuestro segundo remate feria en nuestras instalaciones en Intendente Alvear (estación Ojeda, F. C. O.)

SIETE MIL QUINIENTOS VACUNOS

De alta mestización Durham, especiales para invernada como para cría, los que tenemos consignados hasta hoy.

Léase detalle en nuestros avisos generales.

BRAVO BARROS & Cía.

RUDYARD KIPLING (34)

LA LUZ QUE SE EXTINGUE

El hecho es que su aspecto debía sorprender á un soldado; tenía los ojos ocultos detrás de gafas azules y marchaba con la mano apoyada en el hombro de Jorge. Respondió sin vacilación:

—Gobierno egipcio... servicio de las mulas. Tengo orden de llevar mis mulas al campamento de Tanai-el-Hassam. ¿Quiere que le enseñe mis papeles?

—No hay necesidad. Le ruego que me excuse. Yo no quería interrogarle, pero como no veía bien su cara...

—Supongo que podré marchar por el tren de la noche—dijo Dick empleando audacia—y supongo también que no tendré que sufrir ningún impedimento para embarcar mis animales.

—Usted puede ver desde aquí las plataformas para caballos. Pero le aconsejo que venga temprano.

El joven oficial se alejó, preguntándose qué clase de miserable deshecho humano podía ser ese individuo que se expresaba como un caballero y se asociaba á muleteros griegos. Dick se [illegible] con el corazón oprimido. No [illegible] hacer frente á un oficial [illegible] y hay placer en confundir la vigilancia de un perspicaz observador [illegible] tal hazaña se hace dolorosa [illegible] hay que efectuarla en la [illegible] profunda, tropezando en los ca[illegible] y el eterno pensamiento volvía [illegible] mente de lo que él hubiera [illegible] el destino no le [illegible]

las manos. Delante de sus ojos cerrados pasaba el rostro de Maisie, sonriente, con los labios entreabiertos. De pronto un clamor que le pareció formidable, estalló muy cerca de él. Tuvo miedo y estuvo á punto de llamar.

—Diga usted ¿sus mulas están preparadas?

Era la voz del teniente de hace poco que le hablaba detrás del hombro.

—Mi sirviente se ocupa de ellas. Debo decir á usted que estoy atacado de una oftalmía y que no veo muy bien.

—Eso es cosa mala. Debería usted quedarse algún tiempo en el hospital. He sufrido esa enfermedad yo también. Es como si se estuviera ciego.

—Así opino. ¿A qué hora sale el tren blindado?

—A las seis. Emplea una hora para hacer siete millas.

—¿Los Fuzzies lo atacan?

—Tres noches por semana generalmente. Yo hago el servicio de noche.

—¿Es importante el campamento?

—Bastante. Es preciso que pueda apoyar y dar provisiones á nuestra columna del desierto.

—¿Y está muy lejos esa columna?

—A treinta ó cuarenta millas. Maniobraba en una región de una sequía infernal.

—¿Al menos el país es seguro entre ella y el campamento?

—Esto depende de las circunstancias. No me preocuparía mucho de cruzarlo solo ni aun con un destacamento; pero tenemos vanguardias que saben escurrirse en todas partes con una destreza maravillosa.

—Ya he podido juzgarlo.

—¿No es pues la primera vez que viene usted por este lado?

—[illegible] guerra en su principio [illegible]

oficial. Este hombre ha estado en el servicio y lo han inutilizado.

Sin embargo, se abstuvo de preguntas sobre este punto.

—Ahí tiene usted su sirviente con su convoy de mulas. Es extraño de todos modos.

—¿Qué es extraño? ¿que yo sea muletero?

—Yo no lo hubiera creído, pero es la verdad. Excuse mi indiscreción. Usted había como un hombre bien educado.

—He ido al colegio.

—Estaba seguro. Diga usted: yo no quisiera disgustarle pero me parece que está usted triste. Le he visto hace poco con la cabeza apoyada en las manos como abatido. Por esto me he acercado á usted.

—Le doy las gracias. Es verdad que soy tan completa y profundamente desgraciado como un hombre puede serlo.

—Tal vez podría ayudarle. Sería á título de préstamo.

—Es usted muy bondadoso, pero tengo dinero suficiente. Puede usted hacer algo por mí de otro modo y si usted consiente, le agradecería mucho que me dejara subir al vagón de los empleados. ¿No hay uno al frente del tren?

—Sí. ¿Cómo lo sabe usted?

—He viajado ya de ese modo. Déjeme tomar parte en la danza de oídas, pues me dará gusto. Marcho á mis riesgos y peligros y no como combatiente.

El oficial reflexionó un minuto.

—Está bien. No tengo á nadie que me censure á la llegada porque el tren va vacío.

Jorge, ayudado por ruidosos maniobras, había acabado de arreglar sus mulas. En la vía estrecha del ferrocarril el tren estaba preparado. Estaba cubierto por un fuerte caparazón de planchas de hierro que lo hacía semejante á un largo ataúd. [illegible]

ra, cubiertas pero con troneras para las ametralladoras, en la parte anterior y á los dos lados para el tiro lateral. En conjunto formaban un solo local rodante con bóvedas de hierro donde se reían unos veinte artilleros.

—¡Whitechapel! ¡Viajeros al tren! gritó uno de los soldados en el momento en que Dick entraba en el vagón de delante.

—Aquí tenemos un viajero en carne y hueso, dijo otro.

Las mejores relaciones se establecieron entre él y los ocupantes del vagón hasta la llegada del oficial cuya presencia hizo callar á todos. Después el tren se puso en marcha.

—Esto vale más que atacar á esos diablos de Fuzzies al descubierto—dijo en su rincón el viajero.

—Sí, pero nada les impresiona nunca, respondió el oficial. ¡Mire! Ahí están que comienzan. Una primera bala ha tocado el blindage. Siempre tenemos una demostración al menos de esta clase contra el tren nocturno. Pero generalmente, el ataque se dirige con preferencia contra el vagón de atrás.

—Pero no esta noche. Escuche.

Una granizada de balas cayó sobre las planchas, inmediatamente seguida de una explosión de aullidos. Los hijos del desierto se entregaban á su ejercicio nocturno y el tren les ofrecía un excelente blanco.

—¿Vale la pena de soltarles una andanada?, preguntó el oficial al maquinista, que era teniente de ingenieros.

—Así creo. Es muy incómoda esa gente. Convendría darles una lección.

—¡A la derecha, fuego!

¡Racatrás!, hizo la ametralladora por sus cinco bocas, cuando el oficial dió la orden. El humo llenó el vagón. Un fuego nutrido, acompañado de otros gritos estalló atrás como una respuesta injuriosa de las tinieblas. Dick se tendió en el suelo, muy ale-

gre al oir el estrépito y percibir el olor de la pólvora.

—¡Bendito sea Dios!, gritaba con entusiasmo; no esperaba ya encontrarme en semejante fiesta. ¡Hurrah!

El tren tuvo que detenerse porque la línea estaba obstruida. Un destacamento salió para reconocer el terreno y volvió pronto á buscar picos y azadones. Los soldados refunfuñaban. Los enemigos habían amontonado sobre los rieles arena y pedruscos; perdieron veinte minutos en quitarlos. Después continuó la marcha lentamente, acompañada de descargas de fusilería, por los gritos, por el ruido seco y regular de las ametralladoras. Había que parar de vez en cuando para volver á colocar un rail arrancado de los travesaños.

Al fin el tren fué á ponerse bajo la protección del campamento de Tanai-al-Hasam.

—¿Comprende usted ahora por qué el trayecto nos ocupa hora y media?, dijo el teniente á Dick.

—¡Que danza en efecto! Quisiera que hubiera durado dos veces más tiempo. ¡Que espectáculo hermoso debía ser!

—Pronto nos cansamos de esas diversiones. A propósito; cuando usted haya hecho su negocio con las mulas, venga á ver en mi tienda de campaña lo que se pueda encontrar de comer. Me llamo Benil, de artillería á pie. Tenga cuidado de no tropezar con las cuerdas con esta oscuridad.

Desgraciadamente todo era oscuridad para Dick. Estaba advertido de la vecindad de los camellos por sus gruñidos y por el olor de su piel; sabía que había fardos de heno no lejos de él, porque lo olía; y además su nariz encontró efluvios de cocina y reconoció el humo de las hogueras del vivac. Pero era todo lo que "veía".

Se había quedado para esperar á Jorge en el mismo sitio donde acababa de bajar del vagón. Oyó muy cerca un ruido de cascos ligeros sobre las tablas y contra la armazón de hierro del último furgón. Después gritos de bestias y de hombres. Era Jorge que hacía desembarcar sus mulas.

La locomotora soltaba su vapor casi á su oreja; el viento fresco del desierto danzaba entre sus piernas; tenía hambre; se sentía fatigado, sucio... tan sucio que intentó cepillar su chaqueta con las manos. Era inútil, metió las manos en los bolsillos y se puso á contar en cuantas circunstancias había esperado, en estaciones extranjeras y lejanas, los trenes ó los camellos, ó los caballos, ó las mulas que debían llevarlo al fin de su viaje.

En esos tiempos, al menos, veía. Pocos hombres habían tenido ojos tan penetrantes como los suyos y el espectáculo de un campo de guerra, á la hora del reposo por la noche, le proporcionaba entonces placeres siempre nuevos. Era el color, la luz, el movimiento, todas esas cosas sin las cuales no hay mucha alegría en vivir. Y ahora, ya no tenía en perspectiva sino un largo viaje que hacer en las tinieblas para ir á contar á un amigo los dolores de su última etapa. Apretaría por última vez la mano de Torpenhow, de ese buen Torpenhow, tan alerta y tan fuerte, que podía todavía vivir en medio de la acción y á quien un tal Dick Heldar había debido antes su reputación. ¡Sobre todo que no fueran á confundir ese Dick triunfante con el vagabundo ciego y desamparado que respondía al mismo nombre.

—¡Sí! ¡Eso es!, se reuniría con Torpenhow, se acercaría en lo posible, aunque solo fuera por una hora, á la antigua existencia. Después de lo cual olvidaría todo; á Bessie que había destruido su "Melancolía" y acabado de arruinar su vida y á Beeton, ese fantoche que vivía en una ciudad de pesadilla, poblada de clavos, caños de gas y objetos diversos que nadie necesitaba nunca; olvidaría sobre todo á Maisie demasiado [illegible]

graciadamente, pero que, á la distancia en que estaba ahora ella de él, aparecía tan divinamente bella y seductora.

La mano de Jorge sobre su brazo le despertó de su sueño.

—¿Qué hay que hacer ahora?, le preguntó el muletero.

—¿Es usted? Acompáñeme cerca de los camelleros, al vivac donde vienen á acostarse los de la vanguardia cuando vuelven del desierto. Descansan al lado de sus dromedarios que comen el grano en una cubierta negra atada por las cuatro puntas á postes. Los hombres cenan al lado de sus animales. Allí es donde quiero ir.

El suelo era desigual y cortado de baches. Dick tropezó más de una vez y se embarazó las piernas entre malezas. Los de la vanguardia estaban sentados al lado de sus animales, como él lo había dicho. El reflejo de la llama danzaba sobre sus caras barbudas; los dromedarios vagaban alrededor.

Dick tenía demasiada experiencia para pensar en penetrar en el desierto en pos de un convoy de víveres. Lo dirigían preguntas embarazosas y como un mero turista no es de ninguna utilidad, sino muy al contrario, en el frente de las tropas, lo despedirían probablemente á Suakin. Era necesario que hiciera el camino solo y que se pusiera en camino sin retardo.

—¡Vamos! Empleemos por última vez la destreza—pensó él.

Y dijo en voz alta.

—¡La paz sea con vosotros, hermanos míos!

Jorge lo llevó concienzudamente hasta el interior de un círculo formado alrededor del fuego. Las cabezas de los cheiks se inclinaron gravemente. Los camellos, olfateando un europeo, miraban hacia ese lado, curiosos como gallinas [illegible]

BRAVO BARROS & Cía.

CHILE 1918 — *A 10 años DE* plazo, entre Pozos y Sarandí. A cuadra y media de la avenida Entre Ríos. Muy buena casa de familia, cómoda y bien hecha. Base $ 32.000, pagaderos 1|3 parte al contado y el resto en 20 cuotas semestrales, (10 años de plazo), con 8 o|o de interés anual.
EL DGO. 20 de Abril, á las 4 p. m., en la misma propiedad. Mide 9v50 por 24 v. Ad corpus. Vestíbulo, sala, comedor, 5 dormitorios, cocina, baño, pieza alta y 2 patios de mosaico. Visítese de 1 á 3. Títulos perfectos. Escrituras por Alberto Wille Bille. Informes, 351 San Martín 361.—BRAVO BARROS y Cía. a13

LA QUINTA DEL Dr. WEBSter.—Calles Ushuaia, Crámer, Olleros, Maure y Conesa. Dos manzanas en 64 lotes. A pocos metros, por un lado, de la gran estación, en vías de construcción, del ferrocarril Central Argentino, desde la cual se llegará á la estación Retiro en 5 minutos; á una cuadra, por el otro, de la estación Colegiales y de la Avenida Federico Lacroze, con doble línea de tranvías eléctricos. A la entrada de Belgrano y con la Avenida Santa Fe á 300 metros, puede decirse que la propiedad ocupa el centro á que convergen las clases sociales de distinción, cualquiera sea su patrimonio. Allí cabe desde el suntuoso palacio hasta la modesta casa de familia y desde el grandioso edificio de renta hasta el pequeño chalet, circundado de árboles y jardines. ¡No hay barrio igual en toda la metrópoli! Venta resuelta, sin base, con opción, pudiendo pagarse el importe, 25 por ciento al contado al escriturar y el resto en tres cuotas iguales á uno, dos y tres años de plazo, con garantía hipotecaria y 7 por ciento de interés por semestres anticipados.
EL DOMINGO 4 de Mayo, á las 2 de la tarde, en la misma propiedad. Todas las fracciones tienen frentes y fondos proporcionados para cualquier edificación, variando las superficies entre 206 y 566 varas cuadradas. La casa-habitación, comprende media manzana con frentes á las calles Ushuaia, Crámer y Conesa, y tiene 7.829 v. c. — El edificio es de altos, está en perfecto estado y ha sido distribuído inteligentemente. En el piso bajo se halla el gran hall, sala, antesala, escritorio, galería de cristales, corredor, office, cocina y dependencias. En altos: hall, diez habitaciones y tres cuartos de baño. En la mayor parte de los lotes existen grandes árboles de sombra y de adorno. Se entregarán medidos y amojonados, dentro de líneas municipales. La casa podrá visitarse 8 días antes del remate con una tarjeta nuestra. Títulos perfectos. Todo listo y en orden. Escrituras por la oficina del señor Carlos de la Torre. Informes y planos, 351 San Martín 361 ó en Belgrano, Cabildo 1978. —BRAVO BARROS y Cía. a12

24 *DE NOVIEMBRE* 959, *EN*tre Estados Unidos y Carlos Calvo. A 1 1|2 cuadra de la avenida Independencia y á 2 1|2 de la de San Juan. Casa de familia, en muy buen estado. Base $ 30.000
EL DOMINGO 20 de Abril, á las 4 p. m., en la misma propiedad. 9v81 por 64v45 y 65v08 de fondo. Ad corpus Comedor, 5 dormitorios, baño, cocina, pieza alta de servicio, patios de mosaico, pared y jardín al frente, fondo con árboles, aguas corrientes y cloacas. Visítese de 3 á 5. Títulos perfectos. Informes, 351 San Martín 361.—BRAVO BARROS y Cía. a13

SAAVEDRA 138 — *A PLA*zos. Entre Victoria y Alsina. A cuadra y media de Rivadavia. Edificio antiguo, en terreno, aparente para levantar una casa habitación. Base $ 28.000; 1|2 al contado y 1|2 á un año, con hipoteca y 8 o|o de interés por semestres anticipados.
EL DOMINGO 20 de Abril, á las 2, en la misma propiedad. 9 varas por 37v11. Ad corpus. Está desocupada. Visítese de 1 á 5. Títulos perfectos. Informes, 351 San Martín 361.—BRAVO BARROS y Cía. a13

A 10 años DE PLAZO, CHILE 1924 al 28, entre Pozos y Sarandí. A cuadra y media de la avenida Entre Ríos. Casa de negocio con dependencias. Base pesos 28.000, pagaderos 1|3 parte al contado y el resto en 20 cuotas semestrales (10 años de plazo) con 8 o|o de interés anual.
EL DOMINGO 20 de Abril á las 4, en la misma propiedad. 8v25 por 68 v. Ad-corpus. Salón de negocio, 4 habitaciones, 4 galpones de madera y uno de material y cinc. Patio de portland y parral. Visítese de 1 á 3. Títulos perfectos. Escrituras por la oficina de don Alberto Wille Bille. Informes, 351 San Martín 361.—BRAVO BARROS y Cía. a13

Bdo. de IRIGOYEN 753 á 759 Entre Chile é Independencia. 17.50 varas de frente por 52.50 de fondo, con edificio antiguo, de altos. Base. 210.000 pesos, á plazos.
EL MARTES 20 de Mayo, á las 3, en nuestro hall. Después detalles completos.—BRAVO BARROS y Cía. a1

A 10 años de PLAZO, JUJUY 917, entre Estados Unidos y Carlos Calvo. A 1 1|2 cuadras de la avenida Independencia y á 2 1|2 de la de San Juan. Tranvía al frente. Casa de familia, moderna, muy linda y en perfecto estado. Base $ 19.000 pagaderos 1|3 parte al contado y el resto en 20 cuotas semestrales (10 años de plazo) con 8 o|o de interés anual.
EL DOMINGO 20 de Abril á las 5, en la misma propiedad. 9 v. por 20. Ad-corpus. Vestíbulo, sala, 3 piezas, baño, pieza alta de servicio y patio de mosaico. Frente imitación piedra, zaguán de mayólicas, pisos pino de tea encerados, muros empapelados, cielos rasos pintados, luz eléctrica y campanillas. Techos de azotea. Títulos perfectos. Escrituras por don Alberto Wille Bille. Visítese de 9 á 11. Informes, 351 San Martín 361.—BRAVO BARROS y Cía. a13

*CASA ESQUINA, EN FLO*resta. Esperanza 580 y Morón. A una cuadra de la Avenida Avellaneda y del tranvía eléctrico, 2 de la plaza y á 4 de la estación Vélez Sársfield. Base $ 18.000, pagaderos $ 15.000 al contado y el resto á 1 y 2 años, con hipoteca y 8 o|o, por semestres anticipados.
EL DOMINGO 20 de Abril, á las 2 p. m., en la misma propiedad. Mide 30 varas de frente á cada calle. — Vestíbulo, 6 habitaciones, corredor interno, baño, cocina, pieza de servicio, jardín y demás dependencias. El adoquinado de las dos calles es por cuenta del comprador. Títulos perfectos. Escrituras por Manuel Pasel. Informes 351 San Martín 361.—BRAVO BARROS y Cía. a13

CASA EN HAEDO, FRENTE mismo á la estación. Calle Cosmopolita 1727|27. Al lado de la Av. Central y á 1 cuadra de Rivadavia. Casa de negocio con comodidades para familia. Base $ 10.000 pudiendo continuarse con una hipoteca de $ 5.000 que vence el 6 de Abril de 1915, al 8 o|o anual por semestres anticipados y dejar en segunda hipoteca $ 3.000 á 2 años de plazo al 8 1|2 o|o por semestres anticipados.
EL DOMINGO 20 de Abril á las 4 en la misma propiedad. 15 varas por 32v90 en un costado y 32 v. en el otro. Superficie 486.75 v. c. Ad-corpus. Salón para negocio con sótano, 4 dormitorios, 2 galpones de zinc, cocina, patio de mosaico y luz eléctrica. Se entregará á los 6 meses del remate, percibiendo entretanto el comprador $ 140 mensuales de alquiler. Títulos perfectos. Informes, 351 San Martín 361.—BRAVO BARROS y Cía. a13

*JUDICIAL — EN EL CEN*tro de Belgrano. La propiedad Blanco Encalada 2651 á 2671, dividida en 4 lotes de dimensiones notables para edificar. Todos con construcciones. A 2 cuadras de la Avenida Cabildo y en el barrio de Belgrano, en que la propiedad produce la más alta renta. Juez doctor Gigena, secretaría Rawson, testamentarias de don Juan Mendoza y doña Natalia Zamora de Mendoza y otros. Base, $ 8.000 cada lote, equivalente á pesos 24.80 y $ 24.90 los 75 decímetros cuadrados ó sea la vara cuadrada.
EL DOMINGO 20 de Abril, á las 2 de la tarde, en la misma propiedad. Miden los lotes 10.95 y 11 metros por 22, esto es, 12.65 y 12.70 varas de frente por 25v40 de fondo. Superficies, 240 y 242 m. c. (321 y 322 v. c.) En los lotes 1 y 2, existe un edificio de 8 piezas y dependencias y en los números 3 y 4, otro de 7 piezas y cocina. Visítense. Escrituras por ante la oficina de don Eusebio Tellería, 8 por ciento á cuenta de precio y 2 por ciento de comisión. Informes y planos, 351 San Martín 361 á Cabildo 1978.—BRAVO BARROS y Cía. a11

CASA EN EL CABALLITO—Campichuelo 361 entre la Avenida Avellaneda y Bogotá. Adoquinado al frente. A 3 1|2 cuadras de Rivadavia y á 3 de Río de Janeiro. Base $ 9.000, pudiendo pagarse mitad al contado y mitad á un año, con hipoteca y 7 o|o anual por semestres anticipados.
EL DOMINGO 20 de Abril á la 3 p. m., en la misma propiedad. 10 varas por 21v94 y 23v09. Ad-corpus. Cuatro piezas, baño, cocina, galería, gas y bomba. Renta $ 1.200 anuales. Títulos perfectos. Escrituras por Lucio V. Venet. Informes, 351 San Martín 361—BRAVO BARROS y Cía. a13

CASA EN FLORES — CON cédulas. Morón 3084, entre Helguera y Argerich. A 2 cuadras del bulevar Avellaneda y del tranvía eléctrico y á 5 de Rivadavia. Desocupada. Base $ 6.600, de la que se deducirán $ 1.200 en cédulas argentinas.
EL DOMINGO 20 de Abril, á las 3, en la misma propiedad. 10 varas por 20v17. Ad corpus. Dos habitaciones, baño, cocina, pieza de servicio, corredor de mosaico, jardín y pozo con bomba. En cal. Visítese de 1 á 5. Títulos perfectos. Informes, 351 San Martín 361.—BRAVO BARROS y Cía. a13

*CASA MODERNA, AL OES*te. Balboa 361, entre El Cano y Paz Soldán. A 100 metros de la Avenida Del Campo y del tranvía 88 y á cuadra y media de la parada Paternal, del tranvía Lacroze. Base $ 5.000; 1|2 al contado y 1|2 á un año con hipoteca y 7 o|o anual, por semestres anticipados.
EL DOMINGO 20 de Abril, á las 3, en la misma propiedad. 10 varas por 30. Ad corpus. Dos piezas, comedor, cocina amplia, celosías, pozo con bomba. Desocupada. Visítese. Títulos perfectos. Informes en nuestra casa.—BRAVO BARROS y Cía. a13

CASA EN LOMAS — CALLE Loria, al lado del núm. 757, entre Bolívar y 6 de Junio. A cuadra y media del empedrado y á 8 de la estación. Base 2.500 $, que equivale á $ 5.69 la vara. 1|2 al contado y el resto á 1 y 2 años, con hipoteca y 7 o|o anual, por semestres anticipados.
EL DOMINGO 20 de Abril, á las 4.30, en la misma propiedad. 9v13 por 50 v. Contrafrente 8v71. Superficie 446 v. c. Ad corpus. Una habitación, cocina, w. c., pozo, parral y frutales. Visítese. Títulos perfectos. Informes, 351 San Martín 361 y en Lomas, Av. Meeks 66.—BRAVO BARROS y Cía. a13

CASA COLOMBRES 170, *EN*tre Victoria y San Carlos. Adoquinado y tranvía al frente. A cuadra y media de la avenida Rivadavia. Base $ 33.000, de cuya suma se deducirá una hipoteca de $ 7.000, en cédulas L.
EL DOMINGO 20 de Abril á las 3, en la misma propiedad 10v10 por 50v14. Ad corpus. Zaguán revestido de mayólicas, sala, antesala, comedor, 3 dormitorios, baño, cocina, pieza alta, 2 patios de mosaico, parrales, fondo con frutales y plantas y un cuarto de madera. Visítese. Títulos perfectos. Informes, 351 San Martín 361.—BRAVO BARROS y Cía. a13

BOVEDA EN LA RECOLETA Judicial. En la sección 13. Las sepulturas 1, 2 y 3 del número 14. Juez doctor Belarino, secretaría doctor Rocha, testamentaría de don Pelegrín Baltasar. Base pesos 6.000.
EL LUNES 14 de Abril á las 3 en nuestro hall 351 San Martín 361. Mide 2m66 de frente por 2.14 de fondo. Se entregará desocupada. 8 o|o á cuenta de precio y 2 o|o de comisión.—BRAVO BARROS y Cía. a12

TERRENOS

116 *LOTES EN AVELLANE*da. — En 60 mensualidades. Con títulos definitivos. Con frentes á las calles Pintos (con adoquinado y tranvía eléctrico), Montes de Oca, Lavalle, French, Sarmiento, Laprida, Vicente López, Cochabamba, y O'Gorman. A 5 cuadras al Este de la Avenida Mitre y de los tranvías eléctricos números 21 y 22 y del que va á Quilmes. A igual distancia del centro de Avellaneda y á pocas cuadras del Riachuelo, del Mercado Central de Frutos, de los frigoríficos y de las grandes fábricas. Aquél es el gran barrio de Avellaneda, donde la edificación adquiere cada vez mayor incremento. Venta con opción, sin base, á tanto la vara, en 60 mensualidades, sin interés, pagaderas en la siguiente forma: 2 mensualidades en el acto del remate, 4 al escriturar y las restantes del 1 al 10 de cada mes descontándose el 10 por ciento sobre las cuotas á plazo, á los que paguen al contado.
EL DOMINGO 20 de Abril, á las 2, en los mismos terrenos. Las superficies varían entre 159 y 844 varas cuadradas, habiendo algunas fraciones de 1.259 á 3.154 varas cuadradas que dan frente al arroyo Maciel y que reunen condiciones ventajosas para ser dedicadas á quintas de verdura, plantaciones de frutales, baraderos, fábricas ó cualquier otro destino. El remate se efectuará en la fracción que da frente á las calles Pintos y Cochabamba. Las construcciones que existen en los terrenos no se incluyen en la venta. Títulos perfectos. Escrituras por la oficina del señor Manuel Rois. Comisión, 2 por ciento. Informes y planos, 351 San Martín 361.—BRAVO BARROS y Cía. m30

EN LA AVENIDA CABILDO. —Esquina Esteco. Un buen lote de terreno en uno de los sitios más lindos de la gran avenida del Norte. A pocos metros del bulevar Lacroze y á 5 cuadras de la estación Colegiales. Base, $ 60 la vara. Mitad al contado y mitad á un año, con hipoteca y 7 por ciento de interés, por trimestres adelantados.
EL DOMINGO 20 de Abril, á las 4 de la tarde, en el mismo terreno. 8v50 á Cabildo, 6v92 en la ochava y 37v28 á Esteco. Superficie 586 v. c. 48. Está cercado dentro de líneas municipales. Títulos perfectos. Informes y planos, 351 San Martín 361 ó en Belgrano, Cabildo 1978.—BRAVO BARROS y Cía. a12

*TERRENO EN EL CABA*llito. Junta entre Curapaligüe (adoquinada) y Malvinas. A una cuadra de la avenida Campana, á 4 de Directorio y del tranvía eléctrico, á 6 de Río Cuarto y en un barrio completamente edificado. Base $ 14 la vara.
EL DOMINGO 20 de Abril á las 4 p. m., en el mismo terreno. Superficie 200 v. c. 58. Títulos perfectos. Informes y planos, 351 San Martín 361.—BRAVO BARROS y Cía. a13

TERRENO AL OESTE — Fitz Roy entre Avenida Rivera (con tranvías eléctricos) y Castillo. Adoquinado pago al frente. Un lote de lindas dimensiones. Entre compacta edificación. Base $ 15 la vara.
EL DOMINGO 20 Abril á las 2, en el mismo terreno. 10 varas por 51, en un costado y 51 en el otro. Superficie 522 v. c. Queda al lado del núm. 1163. Vereda y cerco de alambre tejido al frente. Títulos perfectos. Informes y planos, 351 San Martín 361.—BRAVO BARROS y Cía. a13

*SOBRE LA ESTACION VI*cente López, en la antigua quinta de Esperon. Una esquina en 6 lotes. Al pie de la barranca y á 300 metros del andén de la estación. Lindando con los chalets de los señores Alcobendas, Peró y otros. Venta sin base, á tanto la vara cuadrada, en 40 mensualidades, sin interés, pagaderas: 2 en el acto del remate, 4 más al escriturar y las restantes del 1 al 10 de cada mes, descontándose el 15 o|o sobre la parte á plazo, á los que paguen al contado.
EL DOMINGO 20 de Abril á las 2.30 p. m., en los mismos terrenos. Comprende la división la esquina de 15 varas por 20 y cinco lotes de 10 á 15 varas de frente por 20 á 40 de fondo. Títulos perfectos. Escrituras dentro de los 30 días por ante la oficina del señor Isaac Marquez. Informes, 351 San Martín 361, ó en Belgrano Cabildo 1978.—BRAVO BARROS y Cía. a13

TERRENOS EN HAEDO—La esquina Av. Caseros y Directorio, dividida en tres lotes. A 7 cuadras de la estación y á 4 de la Avenida Rivadavia. Barrio completamente edificado. Base $ 2.50 la v. c. Mitad al contado y mitad á 6 meses de plazo, con pagarés hipotecarios y 8 o|o de interés anual.
EL DOMINGO 20 de Abril á las 3, en los mismos terrenos. Miden 16 v. á 26v86 de frente, por 24 á 32 v. de fondo. Superficie 293 á 406 v. c. Títulos perfectos. Escrituras por ante el escribano Carlos Falcón. Informes y planos 351 San Martín 361 —BRAVO BARROS y Cía. a13

TERRENOS EN MAR DEL Plata. Falucho esquina San Luis. En la manzana B, de la quinta 93. 2.500 v. c. divididas en 6 lotes con superficies de 300 á 600 v. c. Frente á la plaza General Mitre, á 8 cuadras de la plaza Colón y á 10 del Bristol Hotel. Base pesos 10 la vara, mitad al contado y mitad á un año con hipoteca y 7 o|o de interés por semestres anticipados.
EL LUNES 14 de Abril á las 3, en nuestro hall, 351 San Martín 361. Mide la esquina 20 varas por 20 y los lotes 10 varas por 30 á 50. Títulos perfectos. Escrituras por la oficina de don Enrique Huergo. Informes y planos en nuestra casa.—BRAVO BARROS y Cía. a5

21 *MANZANAS EN VILLA* Adelina. Una gran fracción de tierra en el paraje más alto y pintoresco del Norte. A 6 cuadras de la estación Villa Adelina del F. C. C. C. y á 30 minutos de Retiro. 31 manzanas divididas en fracciones amplias, todas de dimensiones apropiadas para levantar la residencia de verano, ya se trate de sencillo chalet ó de la lujosa casa-quinta. A su alrededor todos son edificios modernos y preciosas construcciones, mucho de ellos de gran mérito artístico. Venta resuelta, por cuenta y orden de la Corporación Financiera Inmobiliaria Argentina Lda., sin base, á tanto la vara. 20 o|o al contado y el saldo en 4 cuotas semestrales con hipoteca y 7 o|o anual por semestres anticipados.
EL DOMINGO 27 de Abril á las 2 p. m., en los mismos terrenos. La división comprende 113 fracciones de 1.000 á 2.000 v. c. de superficie, que se entregarán medidas y amojonadas, dentro de líneas municipales. Villa Adelina cuenta actualmente con un servicio diario de 27 trenes de ida y vuelta y ocupa el centro de uno de los parajes más altos y pintorescos de las adyacencias de la capital. El día del remate correrá un tren expreso gratis, que saldrá de Retiro (F. C. C. C.) á la 1.30. Títulos perfectos. Escrituras por la oficina de don Félix Reynoso. Informes y planos, 351 San Martín 361.—BRAVO BARROS y Cía. a13

108 *LOTES en BERAZATE*gui — A 6 cuadras al Este de la estación, con frente á la Avenida General Mitre, y á la calle que va á la estación. Próximos á la fábrica de cristales de Rigolleau, donde actualmente trabajan más de 1.500 obreros. Berazategui es el punto de unión del circuito del ferrocarril del Sud, y allí se trasladarán los talleres de esa empresa, lo que dará gran impulso á la localidad. Venta por liquidación. Base, $ 0.25 centavos la vara cuadrada. Con opción amplia. Al contado, para vender resueltamente.
EL MIERCOLES 23 de Abril, á las 3, en nuestro hall, 351 San Martín 361. La división comprende 108 lotes, cuyas superficies varían entre 466 y 1.047 v. c. Se entregarán medidos y amojonados. Títulos perfectos. Escrituras por ante la oficina del señor Siro Sagarra. Informes y planos, 351 San Martín 361 ó en La Plata, 47 núm. 667.—BRAVO BARROS y Cía. a16

UNA MANZANA en La Plata. Judicial. Con frentes al bulevar 60, diagonal 79 y calle 115, con tranvías eléctricos al frente y á pocos metros de la avenida 1. Próxima al bosque y á la plaza Primera Junta. Dividida en 20 lotes. Juez doctor Fernández Blanco, secretario Pedro Sempé, testamentaría de don Gerónimo Bello. Base, $ 2.50 el metro cuadrado.
EL DOMINGO 20 de Abril á las 3 en los mismos terrenos. Seña 10 o|o. Comisión 2 o|o. Escribano, José María Reydó ó su adscripto, don Prudencio Gamboa. Informes y planos en nuestra casa ó en La Plata, 47 No. 667.—BRAVO BARROS y Cía. a13

EN LAS BARRANCAS DE Vicente López.—8 lotes en la antigua quinta de Llavallol, con frente á las calles Roca (adoquinada), Monasterio, Atucha y Catelín. A 5 cuadras de la estación del F. C. C. A. y á pocos metros de la Avenida Santa Fe, por donde en breve pasará el tranvía Lacroze. Lo mejor que puede adquirirse allí, para residencia de verano. Base, $ 12 la vara, pudiendo continuarse con hipotecas de pesos 1.100 á $ 2.300 que los lotes reconocen, pagaderas en mensualidades de $ 73 á $ 134. El excedente: mitad al contado y mitad á un año de plazo, con pagaré hipotecario y 7 por ciento de interés anual, por semestres anticipados.
EL DOMINGO 20 de Abril, á las 2 de la tarde, en los mismos terrenos. Miden los lotes 10 varas de frente por 25 á 40 de fondo y las esquinas 14 varas por 25 y 29. Títulos perfectos. Escrituras por la oficina del señor Isaac Marquez. Planos é informes, 351 San Martín 361, ó en Belgrano, Cabildo 1978. —BRAVO BARROS y Cía. a11

CENTRALES EN OLIVOS— En 40 mensualidades 10 lotes con frentes á las calles Jujuy (hoy Wineberg), Catamarca y Pellerano, á 4 cuadras de la plaza, á igual distancia de la Avenida Santa Fe y á 5 de la estación Borges. En medio de chalets y edificación moderna, paraje alto, con espléndida vista al río de la Plata. Venta sin base, á tanto la vara cuadrada, en 40 mensualidades, sin interés, pagaderas: 2 en el acto del remate, 4 más al escriturar y las restantes del 1o. al 10 de cada mes, descontándose el 15 por ciento sobre la parte á plazo, á los que paguen al contado.
EL DOMINGO 20 de Abril, á las 4 de la tarde, en los mismos terrenos. Comprende la división dos amplias esquinas y 8 lotes de 12 varas de frente por 38 á 50 de fondo. Títulos perfectos. Escrituras dentro de los 30 días por ante la oficina del señor Isaac Márquez. Planos é informes, 351 San Martín 361, ó en Belgrano, Cabildo 1978.—BRAVO BARROS y Cía. a11

EN VILLA DEL PARQUE — Tres lotes con frentes á la Avenida San Martín y á las calles Argerich y San Roque. En la mejor ubicación de ese gran barrio con adoquinado y tranvía por la Avenida San Martín, y rodeados de hermosos chalets. Sin base, á tanto la vara; tercera parte al contado y el saldo á uno y dos años, con pagarés hipotecarios y 7 1|2 por ciento anual, por semestres anticipados.
EL DOMINGO 20 de Abril, á las 4 p. m., en los mismos terrenos. Mide la esquina 18v53 por 14v34, y los lotes 10 por 19v32 á 25v60. Títulos perfectos. Escrituras por ante la oficina de los señores Wright y Gamboa. Informes, 351 San Martín 361 ó en Belgrano, Cabildo 1978.—BRAVO BARROS y Cía. a13

Los terrenos de Villa Sahores

RESULTADO DE LA VENTA

AVENIDA SAN MARTIN: 12 lotes con superficies de 168 á 384 metros cuadrados de $ 44 á $ 33.33 el metro cuadrado.

CALLE BOYACA: 22 lotes con superficies de 122 á 315 metros cuadrados, de pesos 26.66 á $ 14 el metro cuadrado.

CALLE SAHORES: 47 lotes con superficies de 112 á 329 metros cuadrados, de $ 30.66 á $ 13.33 el metro cuadrado.

CALLE INDIO: 24 lotes con superficies de 183 á 344 metros cuadrados, de pesos 29.33 á $ 13.33 el metro cuadrado.

CALLE LURO: 18 lotes con superficies de 120 á 315 metros cuadrados, de pesos 24 á $ 14 el metro cuadrado.

CALLE 24 DE NOVIEMBRE: 10 lotes con superficies de 165 á 312 metros cuadrados, de $ 21.33 á $ 13.33 el metro cuadrado.

Total de la venta $ 650.604,82

Promedio $ 19.15 el m. c.

COMPRADORES:

Señores Olegario Ojeda, Adolfo Wainstein, R. Bousignon, Alberto Mirr, Julio Merlo, Angel Rossi, José Monti, Mario Pellitza, Gregorio Bautista, Julio S. Barrios, A. Mosca, Andrés Pons, Angel Abdala, Santiago Spatano, Pedro Gatti, Antonio Rissola, Atilio Sagassi, Alfonso Sasenti, David Méndez de Andés, Pedro Amesqueta, Bautista Dradi, Secundino M. Bassi, Teresa Rimola, Narciso Ocampo, Antonio Padin, Sanguinetti Hnos., Juan Pratico, Francisco Bierschuwald, Ernesto Sedale, Juan Grillo, Francisco Bertini, Antonio Benedetti, Domingo S. Bassi, Domingo Naite, José G. Palacios, Orlando Rizzuti, Fernando Tossi, Valentín Villaneva, Carlos Raymundo, Humberto Alberti, Román Román, Adela y Elvira Merlo, Ponisio Copello, Pedro Gheli, Antonio Baffaro, C. Girado, Vicente F. Labourdette, Nicolás Fernández, María Porcella, Costa y Bordeguía, Pedro y José Ramassi, E. Marchetti, Alberto Smith, Pedro Pagani, Natalio Campana, Francisco Fernández, Pablo Falbo y Hno., N. S. de Sarramea, Angel Copuza, Felipe Palermo, H. J. Fontanarosa, Francisco Saldini, Pedro Bernasconi, Vicente de Lorenzo, Daniel de Rezábal, Guillermo Guraschi, Mariano Salustri, Pedro Battut, Angel Nidoli, Angel Chappnelli, Miguel Badano, Eduardo d'Angelo, Miguel Wagner, Fernando Jules, Juan de Luca, Alfredo Moretti y Angel Rigollini.

BRAVO BARROS & Cía.

CAMPOS

*QUINTAS EN LOS CARDA*les. Partido de Exaltación de la Cruz. A poco más de hora y media de la capital. La chacra de Hartig 82 hectáreas divididas en fracciones con superficies de 1 á 16 hectáreas. A sólo 4 cuadras al N de la estación Los Cardales, del F. C. C. A. y lindando con las manzanas del pueblo. Con frente al camino al río Luján, al camino de Campana y á varias calles más. Terreno todo parejo, de superior calidad, sin desperdicio alguno, casi totalmente alfalfado, entrando en la venta las parvas que existen dentro de cada lote. Venta decidida con opción y base de pesos 900 la hectárea. 1|3 parte al contado, 1|3 parte á un año y 1|3 parte á dos años, con hipoteca y 7 o|o por semestres anticipados.
EL MIERCOLES 16 de Abril á las 3, en nuestro hall, 351 San Martín 361. Lindan en conjunto con Errazú, del Porto, Viterbo Melo y las manzanas del pueblo. Del perímetro exterior 3 costados están alambrados, habiendo además algunas divisiones interiores. En el lote de 16 hectáreas, se encuentran todas las mejoras, consistentes en una confortable casa-habitación con hall, 6 amplios dormitorios, baño con azulejos é instalaciones de agua caliente, cocina también revestida de azulejos, comedor y demás dependencias. Otra población con cinco habitaciones, cocina y galería central. Departamento de servicio de 2 piezas y cocina; casa de peones con 2 piezas, galpón de cinc para cochera, gran galpón de 8 metros por 20 á todo costo con doble galería, molino con depósito de 4.000 litros y varios tanques anexos para riego, gran monte de frutales con más de 4.000 árboles nuevos, 150 en plena producción y variedad de plantas de adorno, gallinero, chiquero con piso de portland, 8 divisiones con 1.000 metros de alambre tejido y otros detalles.
Los lotes han sido medidos y amojonados por el agrimensor señor Peterson, teniendo todos estacas numeradas á fin de que los interesados puedan darse cuenta exacta de la ubicación de cada uno. Entrega inmediata. Para facilitar la inspección habrá un coche en la estación á la llegada de todos los trenes. Se va y vuelve en el día. Títulos perfectos. Escrituras por la oficina del señor Alfredo Pant. Informes y planos, 351 San Martín 361.

Los CAMPOS de GARRIGOS, por orden judicial. En el deslinde de los partidos de Matanza, Cañuelas y San Vicente. 1.004 hectáreas de los campos más ricos de la región, divididos en lotes con superficies de 15 á 262 hectáreas. A sólo 8 cuadras justas al Norte de la estación Máximo Paz, del F. C. del Sud, y lindando río de Matanza en medio, con los famosos campos de Excurra. Tierras de calidad superior, aptas para agricultura y ganadería, con abundantes pastos de engorde y agua dulce desde cuatro metros, y con aguadas permanentes. Orden del juez doctor Seeber, secretaría de Castellanos. Testamentaría de don Federico Garrigós. Bases de pesos 735 19 á 787.53 la hectárea.
EL SABADO 3 de Mayo á las 3, en nuestra casa 351 S. Martín 361. Después detalles completos. Entretanto solicítense informes en nuestra casa. — BRAVO BARROS y Cía. a10

JUDICIAL. EN CORDOBA En el departamento Tercero Arriba Dos fracciones de campo conocidas por "La Carolina" y "Campo de Vázquez", con superficies de 124 y 372 hectáreas, respectivamente. Juez doctor González del Solar, secretaría Cúnco, testamentaría de don Félix A. Carlomagno. Tercera parte al contado y el resto á uno y dos años con garantía hipotecaria y 7 por ciento por semestres anticipados.
EL SABADO 19 de Abril, á las 3 de la tarde, en nuestro hall, 351 San Martín 361. "La Carolina", 124 hectáreas, dista 5 cuadras hacia el NO. de la estación James Craik del F. C. C. A. y linda con las manzanas del pueblo, la vía del ferrocarril, Serrezuela, Saulino y Carlomagno. Está todo alfalfado y tiene alambrados en tres costados, población y galpón. Se entregará desocupado. Base, $ 20.868.20. "Campo de Vázquez" 372 hectáreas á 2 leguas de James Craik y cruzados por un camino público. Linda con Cáceres, Noriega, Ferreira, Vázquez, Chiessa y Carlomagno. Tiene parte alfalfada y es á alambrado en tres costados. Base, $ 46.364.81. Se visitan por James Craik donde todos lo conocen. Escrituras por la oficina de don Tulio Méndez. Seña, 8 por ciento. Comisión, 2 por ciento. Informes y planos, 351 San Martín 361.—BRAVO BARROS y Cía. m30

CAMPOS EN CORDOBA — Judicial. En el departamento Tercero Arriba. La fracción conocida por "Agnone" que forma parte de la colonia Chañares 752 hectáreas á 15 cuadras al NE. de la estación James Craik, del F. C. C. A. y cruzadas por el ramal de aquella estación á Villa del Rosario. Venta en cuatro lotes con superficies de 175 á 202 hectáreas, juez doctor González del Solar, secretaría Cúnco, testamentaría de don Félix A. Carlomagno. Bases de $ 29 750 43 á pesos 36,346.70 cada lote. Tercera parte al contado y el resto á uno y dos años con garantía hipotecaria y 7 por ciento de interés por semestres anticipados.
EL SABADO 19 de Abril, á las 3 de la tarde, en nuestro hall, 351 San Martín 361. Lindan en conjunto con Carlomagno, Chilibroste, Chaulot, Mayorga y Peralta. El perímetro exterior está alambrado con seis hilos lisos. En el lote uno se encuentra la población principal, de material con cuatro piezas y dependencias, dos galpones, molino y tanque. El lote dos tiene corral, brete y noria, siendo la población del colono. En el lote cuatro hay 50 hectáreas alfalfadas, estando gran parte del resto sembrado de alfalfa y gramillas. Tiene además población, molino y tanque. Está en parte arrendado para agricultura por la próxima cosecha. Se visita por James Craik. Escrituras por la oficina de don Julio Méndez. Seña, 8 por ciento. Comisión, 2 por ciento. Informes y planos, 351 San Martín 361. BRAVO BARROS y Cía. m30

*LAS CHACRAS DE PEHUA*jó. En el ejido del pueblo. 1000 hectáreas divididas en 5 lotes de 84 á 255 hectáreas, á dos y tres leguas del centro de la ciudad, á 20 cuadras de la estación Recado, del F. C. O. B. Aires y á 15 cuadras de la nueva estación del F. C. á Meridiano V. Con poblaciones alambrados, alfalfares, molinos, tanques, galpones y otras mejoras. Venta con bases de 100 á 180 $ la hectárea á plazos largos.
EL JUEVES 24 de Abril á las 3 de la tarde, en nuestra casa, San Martín 361. La venta comprende la chacra 13 de la reserva V, con 255 hectáreas. La chacra 3 del ejido (A y B) con 228 hectáreas. La chacra 7 del ejido (A y B) con 229 hectáreas. La chacra 23, reserva V con 200 hectáreas y a chacra 6 del ejido fracción B con 84 hectáreas. Para visitarlas, dirigirse á Pehuajó al doctor Jorge Artigas, quien facilitará la inspección. Títulos perfectos. Escrituras por ante la oficina del señor Carlos F. Molina. Informes y planos, 351 San Martín 361.—BRAVO BARROS y Cía. a5

155 *HECTAREAS EN LA* Magdalena. A 25 cuadras al Sur de la estación Vieytes del ferrocarril del Sud. Un buen pedazo de campo, con tierras excelentes y agua dulce á 8 metros. Dedicado actualmente á agricultura y ganadería. Venta en un lote. Base, $ 200 la hectárea.
EL JUEVES 24 de Abril, á las 3 de la tarde, en nuestro hall, 351 San Martín 361. Linda con Juan C. Herrera, José L. Schazo, Enrique Bonifacio, Pedro Etcheto y Juana E. de Polastri. Alambrado en todo su perímetro, siendo propio sólo un costado, con postes de ñandubay, varillas de hierro, 5 hilos lisos y 1 de púa. Dividido en dos potreros. Población de madera y hierro, con 3 piezas, cocina, galpón, pozo y jagüel calzado. No tiene contratos. Se visita por Vieytes, dirigiéndose á don Leopoldo Arce ó á don Martiniano Martínez. El campo es conocido por del señor Rodolfo T. Rodríguez. Se va y vuelve en el día. Títulos perfectos. Informes y planos, 351 San Martín 361.—BRAVO BARROS y Cía. a12

A 25 centavos la vara

108 LOTES EN BERAZATEGUI

A 35 minutos de Constitución. Con frente á la Avenida General Mitre, á 6 cuadras de la estación y próximos á la fábrica de cristales de Rigolleau.

Venta decidida, con opción amplia y base de 25 centavos la vara.

El Miércoles 23 de Abril á las 3, en nuestro hall

BRAVO BARROS & Cía.

CAMPOS EN CORDOBA — Departamento Tercero Arriba. Parte de la antigua colonia Almada, en el paraje conocido por "Cañada del Gobernador". A una legua al Este del pueblo y estación Oliva, del ferrocarril Central Argentino. 1.332 hectáreas de tierras especiales para agricultura con muy buena agua á poca profundidad. Venta en cinco lotes de 131 á 394 hectáreas, con base de 170 $ la hectárea, 35 por ciento al contado y el resto en cinco cuotas anuales con garantía hipotecaria y 7 por ciento de interés por semestres anticipados.
EL SABADO 19 de Abril, á las 3 de la tarde, en nuestro hall, 351 San Martín 361. Lindan en conjunto con Carlomagno, Lingua, Toledo, García y Sosa, Nigro, Orechia, Re, Quinteros, Quaranta y Ludueña. Alambrados medianeros en el costado Norte solamente. Están arrendados para agricultura á razón del 30 por ciento hasta la cosecha próxima. Hay algunos retazos de alfalfa. Se visitan por Oliva, dirigiéndose á la casa de Quaranta hermanos. Títulos perfectos. Escrituras por la oficina de don Tulio Méndez. Informes y planos, 351 San Martín 361.—BRAVO BARROS y Cía. m30

*CAMPO EN BOLIVAR, par*te de los conocidos campos de Cantero, que figuran á nombre de Juan Videla en los planos. 674 hectáreas, entre 9 de Julio y Bolívar, á dos leguas y media al Este de la estación Ordoqui del F. C. Midland y á 3 leguas y media al NO. de la estación Hale del F. C. Sud. Es campo alto, de lo mejor, excepcional para la siembra de la alfalfa y la agricultura en general, adaptándose, también, con grandes ventajas á la ganadería. Venta en un lote, para liquidar. Base, $ 100 la hectárea, ó sea un total de $ 67,400. El importe podrá pagarse así: $ 20.000 al contado, al escriturar, pudiendo hacerse cargo el comprador de una hipoteca de 70.000 francos ($ 31.317.50 m|n. legal) que vence el 1o. de Agosto de 1915 con interés de 7 por ciento anual. El excedente de esas dos sumas, podrá pagarse en ocho semestres con interés de 7 por ciento anual.
EL VIERNES 18 de Abril, á las 3 de la tarde, en nuestro hall, 351 San Martín 361. Linda con los señores Jorge Corbet, Fernando, Julia, Ernesto y José H. Cantero. Tiene alambrados propios en los cuatro costados, con 7 hilos lisos y varillas de hierro y madera. Agua dulce desde 4 metros y pastos tiernos refinados. Ha estado dedicado á la agricultura. Se entregará inmediatamente. Se visita por la estación Hale. Allí hay facilidades. Títulos perfectos. Informes y planos, 351 San Martín 361.—BRAVO BARROS y Cía. m27

*EN JUAREZ CELMAN, pro*vincia de Córdoba. Parte de los campos de la colonia Méndez (hoy Sargento Cabral). 1.000 hectáreas alfalfadas en su mayor parte, en 4 lotes de 250 hectáreas cada uno, á diez kilómetros al SO. de la estación Ucacha y á igual distancia al SE. de la estación Bengolea del ferrocarril Central Argentino, ramal de Firmat á Río Cuarto. Campo excepcional, reputado como el mejor de la colonia, alfalfado el año anterior y con agua dulce de 3 á 4 metros. Ocupa el centro de una de las zonas más subdivididas de la provincia de Córdoba, donde todas son colonias é importantes establecimientos. Venta con opción. Base, pesos 160 la hectárea. Tercera parte al contado y el resto á uno y dos años de plazo con garantía hipotecaria y 7 por ciento de interés, por semestres adelantados.
EL MIERCOLES 30 de Abril, á las 3 de la tarde, en nuestro hall, 351 San Martín 361. Linda con los señores Manuel Méndez, Ernesto Díaz y José M. Costa Méndez. Para visitarlo dirigirse al señor Juan Elvers en la estación Ucacha, quien facilitará la inspección. Títulos perfectos. Informes y planos, 351 San Martín 361.—BRAVO BARROS y Cía. a12

*CAMPO EN GENERAL PIN*to.—Parte de la colonia Gunther. 452 hectáreas de campos de aplicación agrícola-ganadera, con agua dulce á poca profundidad. A 1.000 metros de la estación Gunther, lindando con las quintas del pueblo del mismo nombre, á 3 leguas de Germania y á 4 de General Pinto. Ha estado dedicado á agricultura y ganadería. Se entregará en seguida. Venta en un lote. Base, $ 300 la hectárea, pudiendo continuarse con una hipoteca de $ 51.385.96 pagadera en 4 cuotas de pesos 12.831.49 cada una, con vencimientos en Septiembre 8 de 1913, 1914, 1915 y 1916, con 6 por ciento de interés por semestres anticipados.
EL MARTES 29 de Abril, á las 3 de la tarde, en nuestro hall, 351 San Martín 361. Con excepción de 575 metros, el perímetro exterior tiene alambrados propios, nuevos, de 6 hilos lisos y uno de púa. Existe, además, un molino Aer-Motor. La superficie establecida, es libre de calles. Se visita por la estación Gunther, donde hay facilidades. Allí es conocido por de Mullaly. Títulos perfectos. Informes y planos, 351 San Martín 361.—BRAVO BARROS y Cía. a12

CAMPO EN SAN LUIS — 1.596 hectáreas, en el departamento General Pedernera. Parte del campo conocido por Laguna Sayape, á legua y media al Sur de la estación Isleta y á 5 al mismo rumbo de Villa Mercedes. Tierras adaptables tanto para agricultura como para ganadería, con agua entre 5 y 10 metros de profundidad. Venta en un lote. Base, $ 70 la hectárea. Mitad al contado y mitad á un año de plazo, con garantía hipotecaria y 7 por ciento de interés, por semestres anticipados.
EL MARTES 29 de Abril, á las 3 de la tarde, en nuestro hall, 351 San Martín 361. Linda con Vintana Hnos., José Berastain, Cambaceres y Luro y Ernesto Rodríguez. Está alambrado en todo su perímetro, con 7 hilos lisos y dividido en 4 potreros. Tiene molino y alrededor de 200 hectáreas alfalfadas. Figura á nombre de Melchor Campomar, en los planos. Se visita por Villa Mercedes. Títulos perfectos. Informes y planos, 351 San Martín 361.—BRAVO BARROS y Cía. a12

*CAMPO EN LA MAGDALE*na.—Judicial. Los mejores campos de la provincia para invernada, 304 hectáreas, 5 áreas, 40 centiáreas, en el cuartel 5o. de La Magdalena, á 4 leguas al Sur de la estación Vieytes, F. C. S. Terreno alto, excelente, sin un palmo de desperdicio, con abundantes pastos tiernos. Venta en un lote, con poblaciones, alambrados y otras mejoras. Juez doctor Repetto, secretaría M. Mackinlay Zapiola. Juicio sucesorio de don Joaquín Alvarez de Toledo en condominio con don Lorenzo B. Trant. Base, pesos 113.83 la hectárea.
EL JUEVES 24 de Abril, á las 3 de la tarde, en nuestro hall, 351 San Martín 361. Linderos: Fulgencio Venegas (antes Pino Llanos); Antonio Gibson (antes F. López de Oliveira); Juan Clark (antes Andrés López); Juan Romero y Tomasa Miguens. Alambrado en su perímetro y dividido en dos potreros; población de material con cuatro piezas y cocina, dos jagüeles y monte. Figura á nombre de Benavente en los planos. 8 por ciento á cuenta de precio. Comisión, 2 por ciento. Informes, 351 San Martín 361.—BRAVO BARROS y Cía. a9

FERIAS PERMANENTES

Remates mensuales en Mercedes (San Luis); 25 de Mayo, F. C. S., Intendente Alvear (Estación Ojeda, F. C. O.); La Nacional F. C. P., General Belgrano F. C. S. y General Pico, F. C. O.

Léanse avisos correspondientes:

*HACIENDAS EN MERCE*des (San Luis)—4o. remate feria de haciendas generales, en las antiguas instalaciones de los señores Guillet y de la Canal.
EL MIERCOLES 16 de Abril, á las 2. Detalle de las haciendas consignadas hasta la fecha:

400	novillos Durham, 2 1|2 y 3 años, preparados, una marca.
834	novillos criollos carne gorda.
200	novillos una sola marca, buena clase y estado.
150	novillos Durham, gordos, 3 años.
200	novillos gordos y de invernada.
600	novillos gordos 2 1|2 y 3 1|2 años, buena clase y estado.
200	novillos gordos, 2 y 3 1|2 años.
300	novillos y vacas, buena clase y estado.
500	vacunos al corte.
700	vacunos generales, buena clase.
150	novillos y bueyes gordos.
100	vacas y novillos carne gorda.
250	novillos y vacas gordos y carne gorda.
120	novillos 2 1|2 á 3 1|2 años, buena clase y estado.
130	novillos mestizos, 2 y 2 1|2 años, para invernada.
400	vacunos al corte.
200	vacas invernada.
65	vacas y novillos para invernada.
50	novillitos criollos invernada.
100	vacas gordas, buena clase.
112	vacunos.
60	vacas y novillos buen estado y clase.
50	vaquillonas mochas, mestizas, invernada.
12	vacas lecheras.
28	yeguas y potrancas servidas.
30	yeguas tiro liviano y carrera.
25	yeguas tiro liviano.
9	potrancas cuarteronas, 1 1|2 años.
4	padrillos tiro pesado.
13	potros tiro liviano.
33	mamones.
35	mulares.

Mayores informes á nuestro representante en ésa, señor Severo Luna, ó en nuestra casa central, 351 San Martín 361, Buenos Aires.—BRAVO BARROS y Cía. a5

EN GENERAL BELGRANO, F. C. S. Segundo remate feria de haciendas generales, en las instalaciones de la Sociedad Rural.
EL LUNES 5 de Mayo á las 12 del día. Oportunamente detalles. Entretanto solicítense informes á nuestro representante en ésa, señor Laudelino Díaz Parody, ó en nuestras oficinas 351 San Martín 361, Buenos Aires.—BRAVO BARROS y Cía. a9

7.000 *VACUNOS DURHAM*—incluso 4.000 novillos de gran clase y estado y 3.000 vacas al corte que presentaremos en nuestro segundo remate feria en 25 de Mayo.
EL MIERCOLES 30 de Abril á las 3 de la tarde. Oportunamente publicaremos aviso detallado. Entretanto solicítense informes á nuestro representante en ésa, señor Martiniano Davel ó en nuestra casa central, 351 San Martín 361.—BRAVO BARROS y Cía. [illegible]

R. P. R.

Rogelio P. Raynelli y Cía.

A. Mayo 846. Victoria 836

BUENA Y SOLIDA CASITA á la cuadra de las avenidas La Plata y Río IV, tranvías 43, 48 y 46, y á [illegible] varas de la avenida Directorio, [illegible] Pías, etc. Consta de sala, 2 dormitorios, pieza de servicio, cocina, w. c., tirantes de hierro, puertas y celosías de cedro, pisos de pino tea, y de mosaicos el patio, cielos rasos de yeso, etc. Preparada para altos. Base $ 4.500 m|n. Calle Senillosa 637 entre Directorio y Zubiría. Seña 8 o|o. Comisión 2 o|o.
EL DOMINGO 20 de Abril á las 3 1|2. —Rogelio P. Raynell y Cía., Avenida de Mayo 846. a12

10 *LOTES EN 36 MENSUA*lidades sin interés, Avenidas Caseros, Gibson, Mármol, Muñiz y Patagones. De todas dimensiones. A una cuadra de las avenidas La Plata y Chiclana, adoquinado, tranvía No. 19. Casas municipales para obreros, etc. Base $ 15 v. c. Forma de pago: 2 mensualidades al firmar boleto, 2 al recibir la libreta y las restantes del 1 al 15 de cada mes en el domicilio que oportunamente se indicará. Venta por disolución de una sociedad. Comisión 2 o|o.
EL DOMINGO 20 de Abril á las 2.—Rogelio P. Raynell y Cía., Avenida de Mayo 846. a12

TERRENO BARATO Y A plazos. A 2 cuadras de las avenidas Chiclana, La Plata, Cruz, tranvías 19 y á la cuadra del adoquinado. Mide 10 varas por 40. Base $ 4 la vara al contado y el excedente en 35 mensualidades. Calle Las Palmas entre Sorquín é Itaquí. Seña 8 o|o. Comisión 2 o|o.
EL DOMINGO 20 de Abril á las 2 1|2. —Rogelio P. Raynell y Cía. Avenida de Mayo 846. a12

*TRES CASAS POR SEPARA*do. La esquina Treinta y Tres 1896 y Las Casas 3897 y 3899, de 5.66 metros por 21.32 metros ó sean 236 vs. cs. Con gran salón para negocio, dos dormitorios, cuarto de baño, cocina y w. c., gran sótano con piso de portland, cortinas metálicas, adoquinado, etc. Base pesos 13.000. Contrato hasta Junio de 1920 por 130 pesos. Casita Treinta y Tres 1884, de 8.66 metros por 11.10 metros y 10.30 metros. Son 103 vs. cs. Con media sala, 2 dormitorios, cocina, w. c., puertas de cedro, mosaicos, etc. Base pesos 3.500. Casita Treinta y Tres 1880, gemela á la anterior, midiendo 8.66 metros por 11.10 metros y 11.74 metros. Son 117.32 vs. cs. Base, $ 3.500 cada una. Se trata de una construcción en cal. Seña 8 o|o. Comisión 2 o|o.
EL DOMINGO 20 de Abril, á las 2.30. —Rogelio P. Raynell y Cía., Victoria 836. a14

A. Vázquez Estévez

170 *LOTES DE TERRENO* en Morón, á 5 cuadras al Norte de la estación y á 1 del adoquinado. Base, 50 centavos v. c.
EL DOMINGO 20 de Abril, á las 2.30 de la tarde. Después detalles. Tren gratis de la estación Once á la 1.55 p. m. Planos y boletos, San Juan 1709. v14

S. A. Cremona

*PROPIEDAD HERMOSA, AL*tos y bajos, al Sur, á plazos, nueva, sin estrenar, á todo costo en cal, tirantería de hierro y techos de azotea, calle Progreso 1773 y 75, entre Solís y Entre Ríos, con adoquinado y tranvía al frente, á 20 varas de Entre Ríos, barrio de construcciones modernas, á un paso de Constitución. Mide 10.67 varas por 29.90, frente artístico. La baja con zaguán, mármoles y estucados, hall, gran sala, escritorio, comedor, dos dormitorios, baño, cocina, w. c., patio, servicio en altos, tiene gas, luz eléctrica, cloacas y aguas corrientes, etc. La alta con las mismas comodidades, más una salita al frente, escalera de mármol, vitraux, azotea, etc. Base, $ 55.000 que es la deuda que reconoce á un año de plazo con 9 por ciento de interés.
EL DOMINGO 20 de Abril, á las 4. Llave en mano. Hay oferta de $ 500 mensuales de alquiler. Se liquidará por ausentarse su dueño del país. Pedir llave enfrente al número 1772. Títulos perfectos. Seña, 8 por ciento. Comisión, 2 por ciento. Datos, San Martín 56, altos.—S. A. Cremona. a13

*ESQUINA CENTRAL EN VI*lla Devoto. A plazos. Frente á la estación del tren, en medio de los mejores chalets. Calle Lacar y Gualeguaychú. Frentes: E. y S. Mide 22v76 á Gualeguaychú, [illegible] á Lacar y 31.11 al SO. Base, $ 12 v. c. Tercera parte al contado y resto á 2 y 12 meses sin interés.
EL DGO. 20 de Abril á las 2 1|2. A liquidar; es apto para chalet, renta ó negocio. Seña 8 o|o. Comisión 2 o|o. Planos, San Martín 56.—S. A. Cremona. a14

Arturo Barros y Cía.

HOY

DOCK SUR — ISLA MACIEL Amplio terreno de 7.673 varas 61 centésimos cuadrados. Ubicación de real importancia á base de obras palpables, que constituyen ventajas enormes para el desarrollo comercial é industrial de aquel lugar. Queda á media cuadra del tranvía eléctrico y uno de sus costados toca el arroyo Maciel, próximo á canalizarse para lo cual están ya aprobados los estudios y proyectos del caso. A pocas cuadras está el dock Sur con su canal en pleno funcionamiento, con sus líneas de ferrocarriles del Sud y Oeste en constante actividad y con sus grandes usinas, fábricas y casas de comercio, factores todos eficaces para la valorización de la tierra. Hacia la parte de la capital está próximo el Riachuelo con todo su enorme movimiento, que aun será mayor dentro de tres ó cuatro meses, al terminarse la construcción, del gran muelle transbordador sobre la calle Almirante Brown. La fracción en venta linda por uno de sus costados con la calle Ingeniero Huergo casi esquina Defensa y es parte del terreno conocido por del coronel Falcón. Base 3 pesos la vara cuadrada, mitad al contado y mitad á un año de plazo, con hipoteca al 7 o|o de interés.
EL LUNES 14 de Abril á las 3 p. m. en nuestro salón de ventas. Títulos perfectos. Seña 8 o|o. Comisión 2 o|o. Pidan planos é informes.—Arturo Barros y Cía., San Martín 50. a13

*PETIT HOTEL EN BEL*grano, Pino 3070. Edificio elegante, construido sin economía. A una cuadra de la estación del F. C. Rosario. Consta de planta baja, con sala, hall, toilette, comedor, cocina, baño, pieza de servicio y gran sótano; y piso alto con 4 dormitorios, baño completo, hall y escalera de cedro. Lindo jardín al frente, á un costado y al fondo. Buena carpintería, mosaicos ingleses, cielos rasos decorados, parquets, frente imitación piedra, entrada para servicio, gas, luz eléctrica y todos los demás detalles de confort que puede ofrecer una casa-habitación moderna y de gusto. Ocupa un terreno de 14 varas de frente por 27 en un costado y 22 en el otro. Ad corpus. Base, 35.000 pesos, con deducción de una hipoteca de 25.000 pesos á vencer en Noviembre de 1915, á cargo del comprador.
EL DOMINGO 20 de Abril de 1913, á las 4 de la tarde, en la misma. Título perfecto. Seña, 8 por ciento. Comisión, 2 por ciento. Informes, San Martín 50.—Arturo Barros y Cía. a13

FRANCISCO COSTA

121 *LOTES EN VICTORIA*— Villa Los Patriotas, frente á la calle 11 de Septiembre ó sea Santa Fe, adoquinada desde el Tigre hasta la capital federal, á solo 3 cuadras de la estación Victoria del ferrocarril Central Argentino, con 100 trenes diarios y con un servicio durante toda la noche. A 30 minutos de la capital y á 4 de San Fernando. Estos terrenos están situados en el paraje más alto, rodeados de población, con luz eléctrica, aguas corrientes, adoquinado, veredas y frente á la iglesia principal. Basta visitarlos para darse cuenta del local y su importancia. Los 121 lotes que ofrezco en venta los remataré en 30 mensualidades, sin interés, con la ínfima base de pesos 15 la mensualidad.
EL DOMINGO 20 de Abril de 1913 á las 1.30 p. m. sobre los mismos terrenos. Condiciones de pago: una mensualidad al contado y la otra al recibir la libreta. Los compradores abonarán el 2 o|o de mi comisión en el acto de recibir la boleta de compra venta. Títulos garantidos [illegible] tos, se otorgarán cuando los compradores hayan pagado 30 mensualidades, por [illegible] la escribanía de los señores don [illegible] tinez y Germán Tirgall, Victoria [illegible] nos Aires. Aprovechen esta oportunidad para hacerse propietarios [illegible] paraje sano y de porvenir [illegible] queño ahorro [illegible] Planos, boletos y [illegible] 25 de Mayo [illegible] Costa.

V. S. LOBATO y Cía.

CASAS

JUDICIAL — JUNCAL 1480 y 1482, entre Uruguay y Paraná. Edificio viejo de altos y bajos. Medidas y ubicación, ideales para petit-hotel. Al lado de la plaza Vicente López. Orden del señor juez doctor Raimundo Naveira, secretaría del señor Guillermo Jiménez Zapiola, en la testamentaría de don Prudencio Dupont. Base, $ 37.922.66. Título perfecto. Escritura por la oficina del señor Eusebio Tellería.

EL MIERCOLES 23 de Abril, á las 3, en nuestro salón, Rivadavia 639. Mide 10.47 metros de frente al Norte (12.10 varas) por 12.55 metros (14.50 varas) de fondo, con un pequeño martillo á favor, en el fondo, al costado Oeste, de 1.73 por 8.13 metros (2x9.40 varas) y 12.21 metros (14.10 varas) en el contrafrente. Las dos casas, alta y baja, iguales; tienen dos salas, 3 dormitorios, baño, cocina, despensa, w. c. y altillo. Techos de azotea y cielos rasos de yeso, pisos de pino tea y exteriores de mosaico. Renta $ 220. Seña, 8 por ciento del precio de venta. Comisión, 2 por ciento. Informes, Rivadavia 639.—V. S. LOBATO y Cía. a9

*CABILDO 3472 al 3500 — Es*quina á Juana Azurduy 2438. Un grupo de 3 propiedades bien construídas y que producen buena renta. A 3 cuadras de la estación Núñez y en el centro mismo de la localidad. Títulos perfectos. Venta ad corpus. Facilidades de pago.

EL DOMINGO 20 de Abril, á las 4

PROPIEDAD ESQUINA — Cabildo 3490 al 3500, esquina á Juana Azurduy. Mide según título, 21.03 varas de frente á la primera por 38.97 de fondo y frente á la segunda. Entre muros tiene 21.07 por 40.75. Edificio compuesto de 2 amplios salones de negocio con 4 grandes vidrieras con cortinas metálicas, 3 dormitorios, un vestíbulo de 4.50 metros por 5, cocina y w. c. Renta $ 400, con contratos, que vencen en Octubre de 1915 y Abril de 1917. Base, $ 60.000. Reconoce una hipoteca de $ 41.000 al 9 o|o, que vence el 9 de Septiembre de 1916, pudiendo pagarse el saldo, hasta completar el precio de la compra, mitad al contado y mitad á un año, con garantía de segunda hipoteca y 7 o|o de interés anual.

PROPIEDAD CABILDO 3472 y 3478. Mide por título, 14.90 varas de frente por 35.61 de fondo. Entre muros tiene 15.13 varas por 39.50. Edificio: número 3472. Gran salón de negocio con tirantería de hierro (preparado para seguir altos), 1 pieza, cocina y w. c. Número 3478. Casa de familia compuesta de sala, comedor, 3 dormitorios, baño, cocina, pieza de servicio y w. c. Renta total, $ 350, sin contrato. Base, $ 30.000, con una hipoteca de $ 20.000 que vence el 9 de Septiembre de 1916, al interés del 9 o|o anual. El resto podrá pagarse mitad al contado y mitad á un año, en segunda hipoteca, con 7 o|o de interés.

PROPIEDAD JUANA AZURDUY 2438—19.40 varas por 35.80. Casa de familia, compuesta de sala, comedor, 5 dormitorios, baño, cocina y w. c., jardín, 2 molinos, galería, etc. Base, $ 22.000. Mitad al contado y mitad á un año, con garantía hipotecaria y 7 o|o de interés anual. Seña 8 o|o. Comisión 2 o|o. Informes, Rivadavia 639. V. S. LOBATO y Cía. a8

JUDICIAL — TACUARI 164 y 172, entre Victoria y Alsina. De renta; planta baja y dos pisos altos, en barrio céntrico comercial. Orden del señor juez doctor Raimundo Naveira, secretaría del señor Guillermo Jiménez Zapiola, en la testamentaría de don Prudencio Dupont. Base, $ 43.405. Título perfecto. Escritura por la oficina del señor Eusebio Tellería.

EL MIERCOLES 23 de Abril, á las 3, en nuestro salón, Rivadavia 639. Mide 9.09 metros de frente por 15.15 (10.40 por 17.50 varas). Edificio:

BAJOS—Salón de negocio, 3 habitaciones, baño y w. c.

PISO ALTO—Sala y escritorio al frente, vestíbulo, 3 dormitorios, cocina, w. c. y altillo.

SEGUNDO PISO—Igual al anterior. Ascensor. Techos de azotea y cielos rasos de yeso, pisos de pino tea y exteriores de mosaico. Renta, $ 745. Seña, 8 por ciento del precio de venta. Comisión, 2 por ciento. Informes, Rivadavia 639.—V. S. LOBATO y Cía. a9

JUDICIAL — SALTA 841 Y 845, entre Independencia y Estados Unidos. Dos casas: alta y baja, de construcción antigua, aún aprovechable, para renta. Orden del señor juez doctor Raimundo Naveira, secretaría del señor Guillermo Jiménez Zapiola, en la testamentaría de don Prudencio Dupont. Base, $ 13.856. Título perfecto. Escritura por la oficina del señor Eusebio Tellería.

EL MIERCOLES 23 de Abril, á las 3, en nuestro salón, Rivadavia 639. Mide 7.08 metros de frente por 13.76 (8.17 varas por 14.73). Edificio: consta, en los bajos de sala, dos habitaciones, cocina, w. c. y altillo; y la casa alta tiene dos habitaciones al frente, galería, dos piezas interiores, cocina, w. c. y altillo. Azotea, cielos rasos de yeso, patio, galería, etc. de mosaico, escalera de mármol. Pavimento de asfalto. Renta 190 $. Seña, 8 por ciento del precio de venta. Comisión, 2 por ciento. Informes, Rivadavia 639.—V. S. LOBATO y Cía. a9

VIAMONTE 2244 Y 2246 *EN*tre Andes y Ombú, con edificio viejo, pero que pueda, con algunas ligeras reformas, dar buena renta todavía. Notables dimensiones para construir un espléndido petit-hotel, con garage y todas las comodidades deseables ó para levantar un grupo de casas bajas y altas que darían muy alto interés, por lo solicitadísimo de esa ubicación. Base $ 75.000, incluída en esa suma 40.000 cédulas argentinas con las que cargará el comprador al estilo de plaza, pudiendo abonar el saldo del precio mitad al contado y mitad á un año en segunda hipoteca, al 7 por ciento anual por trimestres anticipados. Título perfecto. Ad corpus.

EL MIERCOLES 23 de Abril, á las 3, en nuestro salón, Rivadavia 639. Mide 17.50 varas de frente al Norte por 31.50 de fondo y 16.74 varas en el contrafrente. El edificio lo componen 2 casas bajas, iguales; de sala, comedor, 4 dormitorios, cocina y w. c. cada una. Calle con pavimento na y w. c. cada una. Pueden visitarse. Calle con pavimento de asfalto. Seña, 8 o|o. Comisión 2 o|o. Informes, Rivadavia 639.—V. S. LOBATO y Cía. a9

JUDICIAL — AZCUENAGA 668, entre Tucumán y Viamonte. Casa en buen estado, sólida, en terreno de muy buenas medidas para una gran construcción de renta. Orden del señor juez doctor Raimundo Naveira, secretaría del señor Guillermo Jiménez Zapiola, en la testamentaría de don Prudencio Dupont. Base, pesos 47.692. Título perfecto. Escritura por la oficina del señor Eusebio Tellería.

EL MIERCOLES 23 de Abril, á las 3 de la tarde, en nuestro salón, Rivadavia 639. Mide 8.35 metros (9.64 varas) de frente por 55.40 (63.97 varas) de fondo, con un martillo á favor en el costado Norte, de 5.63 metros por 17.50 (6.50 varas por 20.20), teniendo en el contrafrente 13.95 metros (16.14 varas). Edificio de 11 habitaciones, baño, cocina y w. c. Renta $ 250. Seña, 8 por ciento del precio de venta. Comisión, 2 por ciento. Informes, Rivadavia 639.—V. S. LOBATO y Cía. a9

JUDICIAL — CHARCAS 978 entre Suipacha y Carlos Pellegrini. Edificio antiguo de escaso valor. Medidas amplias. Orden del señor juez doctor Raimundo Naveira, secretaría del señor Guillermo Jiménez Zapiola, en la testamentaría de don Prudencio Dupont. Base, $ 91.805.38. Se hace presente que los títulos son informativos y que no podrán observarse por este sólo hecho. Pueden ser revisados en la oficina del escribano señor Eusebio Tellería (Bartolomé Mitre 544), quien está designado también para hacer la escritura.

EL MIERCOLES 23 de Abril, á las 3, en nuestro salón, Rivadavia 639. Mide 8.60 metros (9.93 varas) de frente al N. por 59 27 metros (68.44 varas) en el costado O., 59.30 metros (68.47 varas) en el E. y 10.25 metros (11.84 varas) en el contrafrente. Edificio de sala, comedor, 7 dormitorios, cocina, w. c. y otra pieza al fondo. Renta, 500 $. Seña, 8 por ciento del precio de venta. Comisión, 2 por ciento. Informes, Rivadavia 639.—V. S. LOBATO y Cía.

VELAZCO 768. — ENTRE Acevedo y Gurruchaga. Casa de familia, muy cómoda y sólidamente construída, á dos cuadras de la Avenida Triunvirato, en un barrio bien edificado y al que, á diario, un nuevo adelanto viene á dar mayor importancia. Base, $ 17.000. Título perfecto.

EL DOMINGO 20 de Abril, á las 4.30, en la propiedad. Mide 10 varas de frente por 47 de fondo. Edificio: al frente tiene jardín con cerco de material y verja de hierro; lo componen 5 dormitorios, comedor, 2 piezas en altos, cocina y w. c., cielos rasos de yeso, pisos de pino tea, pozo con bomba, etc. Seña, 8 por ciento del precio de venta. Comisión, 2 por ciento. Informes, Rivadavia 639.—V. S. LOBATO y Cía. a11

JUDICIAL—SUIPACHA 885 y 887, entre Córdoba y Paraguay. Propiedad de altos y bajos; construcción antigua que puede utilizarse para renta hasta que se edifique. Orden del señor juez doctor Raimundo Naveira, secretaría del señor Guillermo Jiménez Zapiola, en la testamentaría de don Prudencio Dupont. Base, $ 35.742.33. Título perfecto. Escritura por la oficina del señor Eusebio Tellería.

EL MIERCOLES 23 de Abril, á las 3, en nuestro salón, Rivadavia 639. Mide 7.36 metros de frente por 18.61 (8.50 varas por 21.50). La casa baja tiene sala, vestíbulo, 4 habitaciones, cocina, w. c. y altillo; y la alta, sala, vestíbulo, 3 habitaciones, baño, cocina, w. c., galería y 2 piezas altas para servicio. Techos de azotea y cielos rasos de yeso, pisos de pino tea, patio y galería de mosaico, etc. Renta, 840 $. Seña, 8 por ciento del precio de venta. Comisión, 2 por ciento. Informes, Rivadavia 639.—V. S. LOBATO y Cía. a9

JUDICIAL — ROJAS 71 *EN*tre Rivadavia y Yerbal. En el centro del Caballito y al lado del bulevar Rivadavia, casita de familia, bien edificada, en calle adoquinada y rodeada de buenas construcciones. Orden del señor juez doctor Raimundo Naveira, secretaría del señor Guillermo Giménez Zapiola, en la testamentaría de don Prudencio Dupont. Base pesos 9.275.20. Título perfecto. Escrituras por la escribanía del señor Eusebio Tellería.

EL DOMINGO 20 de Abril á las 3.30. En la propiedad. Mide 7 metros (8.08 varas) de frente al Oeste por 26 metros (30.02 varas) en el costado N. y 26 95 metros (31.12 varas) en el Sur. Edificio con jardín y verja al frente, consta de 2 habitaciones, comedor, 2 piezas de madera, cuarto de baño, cocina y w. c., cielos rasos de yeso, pisos de pino tea, patio de mosaico, puertas, ventanas y persianas de cedro, etc. Seña 8 o|o del precio de venta. Comisión 2 por ciento. Informes, Rivadavia 639.—V. S. LOBATO y Cía. a8

*A LA ENTRADA DE BEL*grano—A una cuadra de Cabildo y Colegiales. Preciosa casita moderna, bien construída y el terreno lindero, formando esquina, de excelentes medidas para edificar, Estero 1984 y 3 de Febrero; la ubicación solicitada con mayor interés. Base, pesos 19.000, por toda la propiedad: casa y terreno. Título perfecto.

EL DOMINGO 20 de Abril, á las 3.30. La casa está edificada en terreno de 12.51 varas de frente por 14.52 en un costado, 15.14 en el otro y 12.48 en el contrafrente, tiene el frente de piedra artificial y se compone de sala, dormitorio, comedor, cuarto de baño, cocina, despensa, lavadero y 3 piecitas en altos; cielos rasos de yeso, pisos de pino tea, puertas de cedro, vestíbulo de mosaico, gas y agua corriente. El terreno que complementa la propiedad mide 10.68 varas de frente á Estero y 13.93 á 3 de Febrero, 10.73 varas en el primer contrafrente y 14.52 en el segundo, encerrando una superficie de 141.14 v. c. Seña, 8 por ciento. Comisión, 2 por ciento. Informes, Rivadavia 639.—V. S. LOBATO y Cía. a11

*EN PALERMO, A 3 CUA*dras de Santa Fe y de la estación del ferrocarril Pacífico, Fitz Roy 2178 (número antiguo 2086), entre Guatemala y Soler. Una casa chica que da buena renta. Base, 7.000 $. Renta, $ 75. Título perfecto.

EL DOMINGO 20 de Abril, á las 4. Mide 8.88 varas de frente por 22 y 1|2 y su edificio se compone de dos piezas y otra más chica, cocina y w. c. Seña, 8 por ciento. Comisión, 2 por ciento. Informes, Rivadavia 639.—V. S. LOBATO y Cía. a12

TERRENOS

EN TEMPERLEY, F. C. S. — 4 fracciones bien situadas para casas-quintas ó para revender en pequeños lotes. A 10 cuadras al Oeste de la estación, en un sitio muy pintoresco y de porvenir, donde ya se ha subdividido y vendido en lotes, varias fracciones próximas. Base pesos 1.50 la v. c., pudiendo pagarse mitad al contado y mitad á un año con hipoteca y 7 o|o de interés. Título perfecto. Escrituras por ante la oficina del señor Enrique Huergo.

EL MIERCOLES 16 de Abril, á las 3 p. m., en nuestro salón de ventas Rivadavia 639. Los terrenos están sobre la calle Huergo, Avellaneda, General Paz y San Carlos; una fracción forma esquina de 39 1|2 varas por 66 1|2, y las otras miden 38.75. 39 40 y 42 50 varas de frente por 62 1|2 á 60 de fondo. Seña 8 o|o. Comisión 2 o|o. Informes y planos, Rivadavia 639.—V. S. LOBATO y Cía. a5

*PAMPA Y ALVAREZ THO*mas.—El saldo de las 3 manzanas: 55 lotes en 48 mensualidades. Sobre adoquinado y á 100 metros del tranvía. Terreno espléndidamente situado, en uno de los parajes más lindos y edificados y de porvenir más seguro é inmediato, entre Belgrano y Villa Urquiza. Dan frente á la importante calle Pampa, con adoquinado, recién construído, á las avenidas Alvarez Thomas y Bella Vista, y á las calles Miller, Sucre y Echeverría. Entre dos líneas de tranvía: el 90, á 100 metros, por la calle Acha y el de Lacroze á Villa Urquiza, por el bulevar Triunvirato, á igual distancia. De la estación Villa Urquiza, distan siete cuadras. Venta sin base, á tanto la vara cuadrada. En 48 mensualidades, sin interés, 2 de seña en el acto del remate, otras 3 á los 20 días, al escriturar por la oficina del señor Teófilo Lescurat, y las 42 restantes á contar desde el 1o. de Junio próximo en el Banco Popular Argentino. Descuento de 6 por ciento anual sobre estas últimas 42, á los que anticipen mensualidades. Título perfecto. Posesión inmediata.

EL DOMINGO 27 de Abril, á las 2.30 de la tarde, en los mismos terrenos. Todos los lotes son de excelentes medidas. Ochavas ya hechas y cedidas á la Municipalidad, lo mismo que todas las calles á que dan frente los terrenos. El adoquinado de los lotes que están sobre Pampa es á cargo de los compradores y su importe detallado para cada lote en el plano) se paga por cuotas semestrales, en 11 años de plazo. La segunda sección que se construirá de la cloaca máxima, que corresponde á este barrio y cuya obra ya ha sido adjudicada, pasa por la calle Pampa, al frente de los terrenos. Comisión, 2 por ciento. Otros datos y planos, en nuestra casa, Rivadavia 639.—V. S. LOBATO y Cía. a8

RIVADAVIA 3543|51 ENTRE Billinghurst y Sadi Carnot, 18.39 varas por 69, á 5 cuadras del Once. Para una magnífica construcción de gran renta ó casa mayorista, que tendría ahí el sitio más indicado, al estar sobre una de las principales arterias comerciales y tan cerca de la estación central del Oeste. Base 120 000 pesos, de los cuales, pesos 60 000, en una hipoteca que podrá tomar á su cargo el comprador, hasta el 21 de Septiembre próximo, al 8 o|o, otros pesos 60 000 que deberá pagarlos al contado y el saldo podrá abonarlo mitad á un año y mitad á un año y medio con hipoteca al 7 1|2 o|o anual. Título perfecto.

EL SABADO 26 de Abril á las 3 en nuestro salón de ventas, Rivadavia 639. Mide 18 39 varas de frente por 69.38 de fondo á un lado, 68.13 al otro y 16.16 varas en el contrafrente. Superficie 1.191.97 varas cuadradas. Seña 8 o|o Comisión 2 por ciento. Informes Rivadavia 639.—V. S. LOBATO y Cía. a12

*EN BANFIELD — UNA ES*quina y 3 lotes, en lo que fué quinta de Sanabria, lindando con el pueblo Edén Argentino, á 3 cuadras al O. del camino real de Puente Alsina y á 2 del Camino á Talleres (F. C. S.). Dan frente á las calles Adolfo Alsina y Roma. Sin base; tercera parte al contado, tercera á seis meses y tercera á 1 año, sin interés. Título perfecto.

EL MIERCOLES 16 de Abril á las 3 en nuestro salón, Rivadavia 639. La esquina mide 15.19 varas por 30 60 y los lotes 10 por 30.60. Con opción. Seña 8 o|o. Comisión 2 o|o. Informes y planos, Rivadavia 639.—V. S. LOBATO y Cía. a3

SANTIAGO DEL ESTERO 649|51, entre Méjico y Chile. Terreno grande, con edificio antiguo que da renta. Base, $ 80 v. c. Mitad al contado y mitad á un año con 7 por ciento. Título perfecto. Lo más aparente para la edificación de una gran casa de renta ó para una de familia y taller ó depósito en el martillo.

EL MIERCOLES 16 de Abril, á las 3, en nuestro salón, Rivadavia 639. Mide 7.74 varas de frente por 42 1|2, con un martillo á favor de 28.06 varas por 28.09. Superficie, 987.29 varas cuadradas. Edificio: con 26 piezas, baños y w. c. Produce $ 350 sin contrato y en detalle da 400 $ más ó menos. Seña, 8 por ciento. Comisión. 2 por ciento. Informes y planos, Rivadavia 639.—V. S. LOBATO y Cía. m28

QUESADA ENTRE MOLDES y Vidal. Dos lotes de medidas muy regulares bien situados, á 3 cuadras de la Avenida Cabildo y á una del tranvía por Crámer y por Congreso. Rodeados de buenos edificios. Base, $ 14 v. c., pudiendo pagarse 1|3 parte al contado, 1|3 parte á 6 meses y 1|3 parte á un año, sin interés. Título perfecto. Escrituras por la oficina del señor Ignacio F. Coronado.

EL DOMINGO 20 de Abril, á las 4.30 de la tarde, en los mismos terrenos. Uno mide 10 varas por 36.64, y el otro 10 por 33 68 varas, término medio. Son los lotes 25 y 32, con superficies de 366.40 y 336.87 varas cuadradas. Seña, 8 por ciento. Comisión, 2 por ciento. Informes, Rivadavia 639.—V. S. LOBATO y Cía. a13

*EN LANUS, SOBRE LA Ave*nida Pavón, con adoquinado y tranvía, 3 lotes de terreno, juntos, en ese progresista pueblo del Sur, cuyo notables adelantos y creciente valorización todos conocen, en la situación más importante y solicitada de la localidad. Avenida Pavón entre Máximo Paz y Chaco, con tranvía eléctrico 102 al frente á plaza de Mayo. Venta sin base, pagadero el importe tercera parte al contado, tercera parte á 6 meses y tercera á 1 año de plazo, con 7 por ciento de interés anual. Título perfecto.

EL MIERCOLES 16 de Abril, á las 3, en nuestro salón, Rivadavia 639. Los 3 lotes son iguales, 10 varas por 50 cada uno y están unidos. Se dará opción. Seña 8 por ciento. Comisión 2 por ciento. Planos é informes, Rivadavia 639.—V. S. LOBATO y Cía. a6

CAMPOS

*EN LOBOS (F. C. S.) CHA*cras á 2 años de plazo. Fueron parte del establecimiento La Porteña, de del Carril á 35 cuadras del pueblo de Lobos, y son tierras reputadas de lo mejor de la zona, con agua dulce de 3 á 5 metros. Base, pesos 250 la hectárea. Títulos perfectos. Escrituras por la escribanía del señor Rafael E. Acevedo, en Lobos.

EL DOMINGO 20 de Abril, á las 2 de la tarde, en el hotel del Jardín, en Lobos, venderemos:

1o.—247 hectáreas, 79 áreas, 49 centiáreas en un lote. Todo alambrado y dividido en 2 potreros con tranqueras de madera dura y varillas de hierro. Postes enteros de quebracho, 6 hilos de alambre San Martín y uno de púa. Tiene hipoteca de $ 42 000 al 7 por ciento con la que puede cargar el comprador y que se paga por terceras partes, con vencimiento al 6 de Diciembre próximo y al 6 de Diciembre de 1914 y de 1915. El saldo podrá abonarse mitad al contado y mitad á un año en segunda hipoteca con 7 por ciento por semestres anticipados.

2o.—9 chacras, de 25 hasta 41 hectáreas, rodeando la fracción anterior; se venderán separadas y con opción, pudiendo pagarse el importe, tercera parte al contado, tercera parte á un año y tercera á dos años, con el 7 por ciento de interés anual por semestres anticipados. Seña, 8 por ciento. Comisión, 2 por ciento. Informes y planos, en nuestra casa, Rivadavia 639 y en la escribanía del señor R. E. Acevedo, en Lobos, á quien puede dirigirse también para revisar el campo.—V. S. LOBATO y Cía. a1

EN CAÑUELAS — 370 *HEC*táreas de campo flor, muy alto y parejo, que ha formado parte de á antigua y conocida estancia Santa Rosa de Barrenechea, á 1 legua de la estación Vicente Casares y á 1 1|2 leguas de Cañuelas. Tierras muy valiosas y solicitadas con interés, siempre en aumento, por su proximidad á Buenos Aires y que, subdivididas en pequeñas chacras, por estar á una hora de la capital y entre dos importantes estaciones: V. Casares y Cañuelas; con la línea del F. C. Sud que pasa á 15 cuadras del campo y además cruzado por el camino de San Justo á Cañuelas, serían disputadas á muy altos precios. Venta igual que judicial, con base de 200 000 pesos, de los cuales, pesos 60.000 en una hipoteca al Banco Hipotecario Franco Argentino, con la que deberá continuar el comprador, que vence el 3 de Marzo de 1916 al 7 1|2 o|o de interés y que puede cancelarse dentro de un año; el saldo de la base al contado y el excedente á un año, con pagaré hipotecario y 7 o|o de interés anual. Título perfecto.

EL SABADO 26 de Abril á las 3, en nuestro salón de ventas, Rivadavia 639. Las 370 hectáreas lindan al NE. con Nicolás Mihanovich (hijo), al SE. con Dolores Barrenechea de Larguía, al SO. con Estela Barrenechea de Bustamante y Jorge Barrenechea y al NO. con el Río Matanza. Están completamente alambradas, divididas en 2 potreros y tiene una población de material. No hay desperdicio. La barranca sobre el Río Matanza tiene 10 metros de altura. Agua dulce de 5 á 7 metros. El campo está arrendado sin contrato, hay oferta de pesos 60 cuadra por 2 años. Para visitarlo, por Cañuelas, preguntando por el campo de Barrenechea que arrienda el señor Gilly. Seña 8 o o. Comisión 2 o o. Planos y otros informes, en nuestra casa, Rivadavia 639.—V. S. LOBATO y Cía. a10

ROSA C. DE CABRERA

AVENIDA CHICLANA entre Rioja y General Urquiza. Notable terreno, mide 10 por 22 44 y 20 12. contrafrente 15.40. Sin base. Con orden terminante de liquidar. 1|4 parte al contado, resto partes iguales á 1, 2 y 3 años de plazo, interés 8 por ciento. Ubicación espléndida, rodeada de grandes edificios, con adoquinado pago, luz eléctrica y agua corriente, con doble línea de eléctricos en su frente, paraje sumamente comercial, su ubicación é ideales medidas contribuyen á que se desarrolle en él el notable edificio que su importancia requiere, rodeado de los importantes bulevares San Juan, Garay y Caseros y á 6 cuadras al Norte del gran parque Patricios.

EL DOMINGO 20 de Abril, á las 4 de la tarde sobre el mismo 8 por ciento de seña y 2 por ciento de comisión, Datos y planos Rosa C. de Cabrera. Victoria 551. a13

AVENIDA SAN MARTIN Y Paysandú. Lindo terreno Maturín entre Paramaribo y Paysandú mide 10 por 60. Base 5 $ v. c. á plazos sin interés. Lo rodea completa edificación moderna paraje que grandes adelantos todas calles pavimentadas, desde á sólo 3 cuadras de las importantes arterias Av. San Martín y Bella Vista con adoquinado y eléctricos á todos rumbos. Condición de la venta mitad al contado y mitad á un año sin interés.

EL DOMINGO 20 de Abril á las 2.30 de la tarde sobre el mismo. 8 por ciento de seña y 2 por ciento de comisión, Datos y planos Rosa C. de Cabrera Victoria 551. a13

EN MERLO, 240.000 *V. C., A* 7 cuadras al N. de la estación. Después detalles.

En Villa Insuperable 26.000 v. c. frente á la Avenida Circunvalación, Después detalles.

Estación Seré partido de Carlos Tejedor, 2 quintas de 17 hectáreas en mensualidades. Después detalles

En Santa Fe, departamento de Vera, campo de 1.250 hectáreas. Después detalles—Rosa C. de Cabrera, Victoria 551. a13

FRANCISCO RAYNELI é HIJO

1033 Victoria 1033

*CASA CENTRAL, SAN CAR*los 3751. Mide 9 varas de frente por 49.90 de fondo. Tiene 6 habitaciones, cloacas, gas, aguas corrientes y demás comodidades. Es una casa que por la ubicación y extensión del terreno, entre las Avenidas Boedo, Independencia, Belgrano y Rivadavia, así como el pago que puede hacerse hasta la mitad á dos años de plazo con 9 por ciento si lo quieren, la hacen recomendable, pues hay tranvía, adoquinado y linda edificación á su alrededor. Base, $ 18.000. Seña, 8 por ciento. Comisión, 2 por ciento.

EL DOMINGO 20 de Abril, á las 2 p. m. a14

*CASA MODERNA A PLA*zos, calle Senillosa 1301, al lado de la Avenida Vernet y una cuadra de la Avenida La Plata. Mide 9 varas de frente por 23 de fondo. Tiene 6 grandes piezas, todas modernas, es elegante y bien construída. Tiene 5,000 $ de deuda que se paga á $ 61.22 por mes. Base, $ 11.000. Seña, 8 por ciento. Comisión, 2 por ciento.

EL DOMINGO 20 de Abril, á las 3. a13

CASA CORRALON, CALLE Avelino Díaz 464, á dos cuadras de la Avenida La Plata. Mide 10 por 12 varas. Tiene dos piezas, gran galpón al fondo, adoquinado interior. Se alquila por tres años por $ 123 por mes, dando una garantía á satisfacción y se hace constar en la venta. Debe verse. Base, $ 11 000. Seña, 8 por ciento. Comisión, 2 por ciento.

EL DOMINGO 20 de Abril, á las 3 30

*CASA GRANDE Y MODER*na en Flores, calle Gavilán 763. Mide 10 varas de frente por 44 de fondo. Tiene 6 piezas, baño, agua corriente, gas, galerías, en una palabra, es la mejor casa que hay en ese lindo barrio. Reune toda clase de comodidades. Base, $ 18.000. Seña, 8 por ciento. Comisión, 2 por ciento.

EL DOMINGO 20 de Abril, á las 4. a13

*TERRENO, CALLE CURA*paligüe entre Avelino Díaz y Balbastro. Mide 10.50 varas de frente al Este, 39 20 en un costado, 45.29 en otro y 10 de contrafrente. Próximo al adoquinado y al Parque Chacabuco. Mitad al contado y mitad á un año sin interés. Base, $ 7 v. c. Seña, 8 por ciento. Comisión, 2 por ciento.

EL DOMINGO 20 de Abril, á las 4 30 a13

*EN SAN MARTIN — 10 NO*tables lotes de terreno calles Los Andes, Tres de Febrero y calles Ramón L. Falcón y Caseros. Entre dos líneas de tranvías, donde hay aguas corrientes, luz eléctrica y rodeados de lindos y modernos edificios. Son los mejores terrenos de este lindo pueblo, con adoquinado á pocas varas, en fin, están en una ubicación lo más importante. Son altos rodeados de todas clases de comodidades, midiendo desde 349 hasta 430 varas cuadradas cada lote. La venta será al contado para liquidar. Base $ 2 v. c. El escribano que otorgará las escrituras es el señor Edgardo Bordaverry, soliciten planos. Seña 8 o.o. Comisión 2 por ciento.

EL DOMINGO 20 de Abril á las 4 30 — Francisco Rayneli é hijo, Victoria 1033 a14

GRAN TERRENO, EN 100 mensualidades, sin interés. Calle Chilabert entre Gual y Tilcara entre las avenidas La Plata y Chiclana. Mide 10 vs. de frente por 72 vs. de fondo. Para una fábrica, corralón, para todo lo que quiera se presta este lindo terreno Se vende en 100 meses de plazo, sin interés, Se da título á las 40 mensualidades. Es ocasión para un pobre hacerse de un terreno central para pagar por mes. Base $ 5 v. c., 3 mensualidades al firmar el boleto y 3 al recibir la libreta. Comisión 2 o|o.

EL DOMINGO 20 de Abril, á las 3 p. m.—Francisco Rayneli é hijo, Victoria 1033. a14

F. González Elizalde

*EN ALMAGRO. CON CEDU*las y á plazos. Regia casa, sobre el Parque del Centenario, Campichuelo 479, entre Avellaneda y San Eduardo; es de construcción sólida y elegante y tiene comodidades suficientes para que sea habitada por el más exigente; tiene sala, con frente regio de piedra artificial y balcón art nouveau, zaguán con mayólicas, cancel, vestíbulo, 4 dormitorios, comedor, cuarto baño, id de servicio, w. c., cielo rasos yeso, carpintería y celosías cedro, campanillas eléctricas y demás detalles, adoquinado, gas, rondada de tranvías para todos los rumbos, y sobre las Avds Rivadavia, Díaz Vélez y Río Janeiro. Renta $ 150 Base $ 15.500; en las siguientes condiciones: $ 5 500 en cédulas argentinas y $ 10 000, que pueden quedar en segunda hipoteca, á 1 y 2 años, é interés del 7 o.o, y el excedente al contado, Visítese de 2 á 5 p. m.

EL DGO. 20 de Abril, á las 3 p. m. Informes á Rivadavia 542.—F. González Elizalde. a13

UN PALACIO EN FLORES—En el mismo centro de esa aristocrática localidad, como construcción, es una de las mejores que se hallan allí. Nada falta; todo es de primer orden. Bogotá 2372 al 76, entre Fray Cayetano y Caracas. Mide 22v70. Base $ 60 000, á largos plazos.

EL DGO, 27 de Abril, á las 4 p. m. Después detalles. Informes, Rivadavia 542 —F. González Elizalde. v20

SABAS C. VARANGOT

DOS LINDOS TERRENOS con dos piezas cada uno en calle adoquinada y con tranvía eléctrico, calle Polvorín 255 y 259 entre los bulevares Río Cuarto y Provincias Unidas Se remataran con base de 18 pesos cada vara cuadrada

EL DOMINGO 20 de Abril á las 4 p. m. Estos preciosos terrenos, tienen 10 varas por 67 cada uno y dos piezas, se venderán uno con opción al otro Se encuentran casi al frente del terreno reservado para edificar la escuela normal del Caballito, á pocos pasos de la nueva estación del tranvía Lacroze y en barrio todo edificado con el tranvía número 3 al frente y el 42 y 43 en la esquina, Barrio todo edificado. Títulos perfectos. Planos y más datos al martillero, B. Mitre 665 y Catamarca 1078. a13

A. B. y B.

AURELIO BERRO y BUJAN

*PUEBLO Y COLONIA BOCA*yuva, en el partido Pellegrini, provincia de Buenos Aires. Sobre la nueva estación Bocayuva, del F. C. O. (kil. 484, situada entre Mari Lauquen y la antigua estación Drysdale, hoy Pellegrini) El nuevo pueblo y colonia Bocayuva está situado en la mejor zona del Oeste de la provincia de Buenos Aires y sobre la principal línea del F. C. O. (de Once á Toay), comprendiendo 5.000 hectáreas de campo flor, divididos en chacras, quintas y solares. El gobierno de la provincia acaba de aprobar el trazado de este nuevo pueblo y colonia, después de efectuar por sus oficinas técnicas el examen químico del agua, que ha resultado de primera clase. Las chacras y quintas, en las que no hay desperdicio alguno, tienen agua á tres metros de profundidad y una espesa capa de tierra negra, siendo, por consiguiente, especiales para alfalfa y para cualquier clase de este trabajo. Los compradores que enviaran poder, deberán, naturalmente, remitir los mentera, lo que puede comprobarse revisando varias quintas alfalfadas, que existen en la colonia. La estación Bocayuva está librada ya al servicio público, y en sus galpones se han depositado en los dos últimos meses, 100.000 bolsas, más ó menos, de cereales, procedentes de las colonias que circundan á la de Bocayuva. Como los propietarios están obligados á escriturar las calles de la colonia al gobierno de la provincia, así como también las reservas destinadas á la plaza, casa municipal, iglesia, casa del cura, juzgado de paz, registro civil, oficina de valuación, telégrafo provincial, comisaría, escuela de varones y mujeres, corralón municipal, potrero de policía, mataderos, hospital y cementerio, los compradores abonarán al escriturar sus compras la parte de calle que corresponda á las quintas ó chacras que adquieran, á razón de tres centavos por metro cuadrado, al contado. Bases definitivas, con orden terminante de vender: solares, $ 300 cada uno; quintas, $ 500 por hectárea; chacras, $ 250 por hectárea.

FORMA DE PAGO

Los solares, al contado. Las quintas y chacras á los siguientes plazos:

8 o|o en el acto del remate.
42 o|o al escriturar, dentro de los 30 días subsiguientes.
10 o|o á un año de plazo.
10 o o á 2 años de plazo.
10 o|o á 3 años de plazo.
10 o|o á 4 años de plazo.
10 o|o á 5 años de plazo.
100 o|o

Los plazos, con garantía hipotecaria y 8 o|o de interés anual, pagadero por cada año adelantado, y se empezarán á contar desde la fecha del remate.

ESCRITURACION

La escrituración se efectuará dentro de los 30 días del remate, por ante el escribano de la provincia de Buenos Aires, señor Ramón Dibar, pudiendo los compradores que deseen evitarse los gastos de viaje, enviar un poder en los términos que oportunamente se indicará, á nombre del señor Abelardo A. Olivera, quien podrá representarlos, si así lo desean, para la firma de la escritura, sin cobrar nada por fondos previamente, por los cuales se les enviará un recibo provisorio, firmado por los dueños del campo.

El remate tendrá lugar

EL DOMINGO 27 de Abril, en la estación Bocayuva, donde estará mi bandera, después de un almuerzo campestre, que se servirá á la llegada del tren de Buenos Aires, y del tren especial que correrá de Toay á Bocayuva y estaciones intermedias, saliendo á las 7 de la mañana de Toay y volviendo á las 5 p. m. de Bocayuva á Toay. Los interesados deberán tomar sus boletos en las respectivas estaciones. Todo comprador me abonará en el acto del remate el 2 o|o de comisión, además del 8 o|o mencionado arriba, como seña y parte de precio. Títulos perfectos. Por planos é informes, dirigirse en Bocayuva al señor José Fratini, ó á mi escritorio en Buenos Aires, Maipú 486.—Aurelio Berro y Buján. a26

Williams & Gimenez

JUDICIAL
5381 hectáreas
EN SAN LUIS
Departamento Gral. Pedernera
A 4 leguas de la estación
Batavia
Lo mejor de los Campos del Sur
SIN BASE A PLAZOS
v15

JUDICIAL—EN SAN LUIS 5381 hectáreas, depart. General Pedernera, á cuatro leguas de la estación Batavia, F. C. al Pacífico. Uno de los mejores campos del Sur de la provincia. Campos de pastos muy ricos y agua de primera calidad. Excelente para ganadería, agricultura y alfalfa, alambrado por dos costados, población forrada en hierro y cielorrasos de madera, jagüel y un potrero de 80 hectáreas. Por informes al señor Juan E. López, en la estación Batavia. Linderos por el Norte Juan E. Areco, por el Sur J. Argento, por el Este sucesión Javier Laurens y Scala y Bancalari y por el Oeste Real Salas y Luis Urdanía. El campo está disponible. Venta sin base. Reconoce una hipoteca de 250.000 francos á favor de la Sociedad Pastoril Belga Sur Americana, que vence el 15 de Mayo de 1918. El saldo 20 o|o al contado, 20 o|o á 6 meses, 20 o|o á 12 meses, 20 o|o á 18 meses y 20 o|o á 2 años, con 7 o|o de interés anual y pagarés hipotecarios.

EL MARTES 15 de Abril, á las 3 p. m., en nuestra casa, Sarmiento 462, por orden del señor juez doctor Arturo Seeber, secretario Francisco Castellanos (hijo), en los autos testamentarios de don Francisco Bustamante. Títulos perfectos. Escritura por el escribano señor Horacio Turlo. Seña, 8 o|o. Comisión, 2 o|o. Planos é informes, Sarmiento 462.—Williams y Giménez. m20

EN SAN LUIS, ESTACION Travesía 1091 hectáreas de campo en el departamento Pedernera, á 400 metros de la estación Travesía del F. C. Pacífico, apto para agricultura ó ganadería, con aguas buenas, entre campos colonizados y sembrados de alfalfa, maíz, avena, y viñas, y lindando con Tebaldi Cortese, Colonia San Carlos, etc. Base 27 $ la hectárea, incluyendo una hipoteca de $ 20 000 á 3 años con 8 o|o y el saldo mitad al contado y mitad á 1 año de plazo, con pagarés hipotecarios y 7 o|o de interés anual.

EL MARTES 15 de Abril á las 3 p. m. en nuestra casa, Sarmiento 462. Seña 8 por ciento. Comisión 2 o|o. Otros informes en Sarmiento 462.—Williams y Giménez. a1

*SAN CARLOS 3941 — PRO*piedad que ocuparon los escritorios de Amianot Fontana é hijos, entre las calles Castro Barros y Yapeyú, y lindando con la anterior, con 10.03 varas de frente por 22.51 varas de fondo en el costado Este y 23.40 varas en el Oeste, con 4 habitaciones, baño, cocina, pieza servicio, etc. Venta con grandes facilidades de pago.

EL MIERCOLES 30 de Abril, á las 3 de la tarde, en nuestra casa, Sarmiento 462. Venta ordenada por el Banco de la Nación como liquidador del concurso de los señores Amianot, Fontana y Cía. Base, 80.000 $ que tiene en hipoteca, pagadero mitad al contado y mitad á 6 meses, con 8 o|o de interés anual. Seña, 8 o|o. Comisión 2 o|o.—Williams y Giménez. a11

POR ORDEN DEL BANCO de la Nación, Castro Barros 91. La propiedad que ocuparon los talleres de los señores Amianot Fontana é hijos, entre las calles Rivadavia y San Carlos, con 11 varas de frente por 79.67 varas de fondo en el costado Norte y 78.85 varas en el costado Sur. Con grandes facilidades de pago.

EL MIERCOLES 30 de Abril, á las 3 de la tarde, en nuestra casa, Sarmiento 462. Venta ordenada por el Banco de la Nación como liquidador del concurso de los señores Amianot, Fontana y Cía. Base, 20 000 $ que tiene en hipoteca, pagadero mitad al contado y mitad á 6 meses, con 8 o|o de interés anual. Seña, 8 o|o. Comisión 2 o|o.—Williams y Giménez. a11

JUDICIAL
1440 hectáreas
en la Pampa Central
Sección XIII. Campo famoso por su calidad y excelente agua. Sin base, á largos plazos.
v15

JUDICIAL — EN LA PAMPA Central, sección XIII. 1.440 hectáreas. Es uno de los mejores campos del territorio de la Pampa. Pastos riquísimos y agua excelente, á 4 y 8 metros de profundidad. Apto para ganadería y agricultura. Está alambrado por dos costados, forma el ángulo NE. del lote 22 y son sus linderos por el Norte, Francisco Costa, por el Sur Josefina Elortondo de Bemberg, por el Este, Carlos T. Reyes y por el Oeste, con V. Tivet. El ramal á construirse del ferrocarril Oeste de Telén á la colonia General Emilio Mitre pasará á corta distancia. Informes á Miguel Arostegui en Carhué, vía General Lagos ó General Acha. Venta sin base. 20 o|o al contado, 20 o|o á 6 meses, 20 o|o á 12 meses, 20 o|o á 18 meses y 20 o|o á 2 años, con 7 o o de interés anual y pagarés hipotecarios.

EL MARTES 15 de Abril á las 3 p. m. en nuestra casa, Sarmiento 462, por orden del señor juez doctor Arturo Seeber, secretaría Francisco Castellanos (hijo), en los autos testamentarios de don Francisco Bustamante. Títulos perfectos. Escrituras por el escribano señor Horacio Turlo. Seña 8 o|o. Comisión 2 o|o. Planos é informes.—Williams y Giménez. m20

Arturo Demarco

16 *LOTES EN* 120 *MENSUA*lidades, sin interés, con 10.000 ladrillos gratis cada lote, que son entregados sin trabas de ninguna clase y en cualquier momento, dentro de los 10 meses, en la Floresta, en las lomas del Mirador, terrenos altos, bien ubicados con frente á la Avenida Circunvalación y á las calles Flores y Progreso. Base única $ 6 por mes. Estos terrenos son los mejores, ubicados á 4 cuadras al Norte de la Avenida Provincias Unidas que está decretada su pavimentación y á 2 al Sur de la Avenida Emilio Castro. Los lotes miden de 225 á 775 varas cuadradas. Condiciones: una mensualidad al firmar el boleto y otra mensualidad al recibir el título provisional. Escrituras ante el escribano J. M. Torreguitar. Visiten los terrenos antes, pues el remate lo efectuaré en la esquina de Provincias Unidas y Murguiondo.

EL DOMINGO 20 de Abril, á las 3, donde los deja el tranvía 45 y 48. Pidan planos. San Juan 2714, Maza 985, Bragado 5729 ó Maipú 131.—Arturo Demarco. a13

BASE 5.000 $ *UNA HERMO*sa casita en uno de los mejores barrios de la Floresta, calle Bahía Blanca 584, á un paso del bulevar Avellaneda, con tranvía á todas direcciones, á una cuadra de la plaza, á dos de la estación del ferrocarril y á 5 de la calle Rivadavia, 10 por 30, con 2 piezas, cuarto de baño, dependencias, cielos rasos de yeso, galería, adoquinado, etc.

EL DOMINGO 20 de Abril á las 2 de la tarde. Informes, Maipú 131.—Arturo Demarco a13

F. Miguens Rey

CASA VIEL 1746 *entre BAL*bastro y Zaraza, á 2 cuadras de la Avenida La Plata, con tranvía 19 y 3 de Asamblea con tranvías 3 y 44. Base, $ 11 000 á plazos. Después detalles.

EL DOMINGO 20 de Abril, á las 4, en la misma, Seña, 8 por ciento. Comisión, 2 por ciento. Datos á mi casa, Moreno 102. v16

Arcilio Luna

*EN EL PUEBLO Y ESTA*ción Del Viso, F. C. Central Córdoba.

EL DOMINGO 27 de Abril, á las 3 30 de la tarde, remataré sin base, por lo que den, en un solo lote, á tanto la vara, una quinta de 168.678 varas cuadradas de terreno extra flor, ubicada á 600 metros más ó menos de dicha estación. El terreno es alto, excelente para agricultura, granjas, hornos, criaderos, arboricultura, cremerías, fábricas, quintas ó cualquier otra industria y hasta para especular en lotes. Pueblo que sólo dista 40 kilómetros del Retiro y progresa á la velocidad del rayo, sin duda alguna por estar en las proximidades de la capital federal, la que le irradia mucha de su poderosa vida y de ser el punto comercial y de gran porvenir. El 25 o o a. contado y el resto en 100 á 120 mensualidades. El 8 o|o de seña y el 2 o|o de comisión. Pidan planos y mayores informes. Balcarce 158.—Luna a13

Cadret y Furst Zapiola

*LA ESQUINA UNION Y LA*carra y dos lotes contiguos. Lo mejor de Floresta. A pocas varas de las avenidas Rivadavia y Olivera, frente á la estación del tranvía Argentino y con adoquinado en ambas calles. La esquina tiene 372 varas cuadradas y los lotes miden 11v60 de frente por fondos que oscilan entre 49 y 61 varas. Venta resuelta, sin base, á tanto la vara, tercera parte al contado, tercera á 12 meses y tercera á 18 meses de plazo con 8 o|o de interés anual.

EL DOMINGO 20 de Abril, á las 3, sobre los mismos. Títulos perfectos. Seña 8 por ciento. Comisión 2 o o. Informes y planos en Reconquista 484.—Cadret y Furst Zapiola. a11

Nicolás A. Calvo

CALLE BILLINGHURST 437 Preciosa casita que da el 12 o|o anual de venta. Base, $ 18.000.

EL DOMINGO 20 de Abril, á las 3 p. m., en la misma propiedad, remataré esta lindísima casita, compuesta de 8.60 varas de frente por 20 78 varas de fondo, venta ad-corpus. Edificación sólida y moderna, sala, antesala, comedor, tres dormitorios, cuarto de baño y cocina, patio cubierto de cristales, adoquinado al frente, á media cuadra del bulevar Corrientes y dos del Mercado Proveedor. Alquilada en $ 150 mensuales. El que resulte comprador entregará en el acto de firmar el boleto el 8 o|o de seña y 2 o|o de comisión. Por más datos N. A. Calvo, Lavalle 846. a6

BYRNE HERMANOS

EN QUILMES — 45 *PRECIO*sos lotes con frente á las calles Alsina, 3 de Febrero, Garibaldi y otras, son lotes ideales, miden de 200 á 400 varas dista media cuadra del eléctrico y á 4 cuadras de la estación, paraje alto y pintoresco. Base, 5 $ por mes el lote, en 80 meses, sin interés.

EL DOMINGO 20 de Abril, á las 2 30 p. m., sobre los mismos. a10

*En QUILMES, SOBRE la ba*rranca — 17 hermosos lotes, con frente á las calles Matienzo y Pringles, es decir, en el paraje mejor de la progresista ciudad de Quilmes, rodeado de lindos chalets y casas quintas. Quilmes está á la puerta de la capital, es uno de los suburbios más pintorescos de la línea del Sur, cuenta con un gran número de calles pavimentadas; tranvías eléctricos, un buen servicio de trenes rápidos y otro tranvía eléctrico desde el puente de Barracas, vale decir, que sus vías de comunicación con la capital son tan cómodas, que hace de Quilmes la residencia permanente de un gran número de familias. Los lotes que ofrecemos miden de 300 á 500 varas, y se venderán con opción, con la ínfima base de $ 10 por mes el lote, en 80 mensualidades sin interés, al alcance de todo bolsillo. Seña 2 mensualidades en el acto del remate, y el 2 por ciento de nuestra comisión. Títulos perfectos. Escrituras inmediatas.

EL DOMINGO 20 de Abril, á las 4 p. m., sobre los mismos. Los planos están listos y pueden solicitarse por teléfono, correo ó personalmente en nuestra casa Victoria 412.—Byrne Hnos. a10

✕ Carlos Olmi ✕

PRECIOSO PETIT HOTEL—A plazos, á 9 cuadras de la plaza Victoria, 12 habitaciones, hall, 2 baños notables, amplia cocina. Todo de primer orden, sólido, moderno, elegantísimo, Piedras 730, centralísimo. Oportunamente fecha y detalles. Puede visitarse con tarjeta nuestra: Se reciben ofertas particulares.—Carlos Olmi, Reconquista 353. U. T. 3290 (Avenida). v16

JUDICIAL — TERRENO — En Nuevos Mataderos, Calle San Pedro entre San Fernando y Jachal, 8 metros 66 de frente por 34.90 m. de fondo, á una cuadra del eléctrico. Base: $ 6 66 el metro (5 pesos vara) Juez, doctor Beltrán, secretaría Ayarragaray, en la sucesión Hernández.

EL LUNES 21 de Abril á las 3 p. m. en Reconquista 353. Seña 8 o|o. Comisión 2 o|o. Hay folletos a14

8 PRECIOSOS CHALETS — En General Rodríguez, F. C. O. 8 chalets y 125 lotes muy amplios sobre una altiplanicie en Rodríguez, á tres cuadras de la municipalidad, 4 de la iglesia y 8 de la estación sobre el bulevar España. A 10 años de plazo, ó sean 120 mensualidades, sin interés con título definitivo, inmediato. Los chalets se levantan sobre 1.400 varas de tierra cada uno. Los lotes, miden desde 800 hasta 2.067 varas. A 66 minutos del Once, Con 20 trenes diarios que van y vienen. Una vez electrificada la línea del F. C. Oeste y terminado el subterráneo Rodríguez quedará á 40 minutos de la Plaza de Mayo. Es una oportunidad para asegurar casa propia y vivir lejos del bullicio, disfrutando de las delicias del campo, dentro de un radio que permite venir diariamente á la capital para que todos atiendan sus ocupaciones. Pero el momento de comprar es ahora, no después, cuando esté electrificada la línea del F. C. O. y terminado el subterráneo. Los chalets, son de construcción sólida, altos y bajos, con perfecta ventilación. 7 habitaciones, vestíbulo, escalera interior, cocina con económica, baño con agua caliente y fría, balcones amplios, herrajes de níquel y bronce y cercado de alambre tejido moderno, á pequeños cuadros. Base; pesos 40 por mes los chalets, con 1 400 varas de tierra y 3 $ por mes los lotes amplios, desde 846 hasta 2067 varas cada lote. No hay lotes chicos de 10 varas de frente Con el solo pago de tres mensualidades en el acto del remate y seis dentro de treinta días, se dará posesión amojonada y títulos definitivos ante el escribano señor Enrique del Valle, Reconquista 20. Los compradores depositarán las mensualidades del 1o. al 10 de cada mes en el Banco Suizo Sud Americano, Cangallo 336. Los títulos perfectos pueden verse en nuestras oficinas Comisión 2 por ciento. Por pagos al contado 20 por ciento de descuento.

EL DOMINGO 27 de Abril, á las 2 p. m. sobre los mismos terrenos. El expreso saldrá del Once á las 12 55 p. m. Pídanse boletos y planos ya listos en Reconquista 353. Nuestro encargado en Rodríguez, está permanentemente en los chalets para dar datos.—Carlos Olmi, Reconquista 353. v18

CASA de DEPARTAMENTOS Para renta. En Flores, Avenida Directorio 1948 al 1956 entre Carabobo y Lautaro. Altura Rivadavia 5.400, 20 varas de frente por 20 varas de fondo, 4 departamentos elegantes Cada uno, 4 habitaciones, hall, servicio, baño y cocina. Con eléctricos 42, 43, 49 y 88. Renta $ 400 mensuales. Base, la hipoteca $ 25 000 á favor de la Compañía de Seguros "El Comercio", á un año de plazo con 9 por ciento Visítese de 9 á 11 y de 1 á 5 todos los días.

EL LUNES 21 de Abril á las 3 p. m., en Reconquista 353. Títulos perfectos Seña 8 por ciento. Comisión 2 por ciento.—Carlos Olmi. a14

JUDICIAL — HACIENDAS. —Liquidación de las haciendas del establecimiento "Las Belenes". Pampa Central, sección 18, letra C. Lote 13, pasando la estación Telén, F. C. O. Lanares: 6.325 ovejas, siendo la mitad capones y borregos. Vacunos: 681 ó sean 325 novillos de 1 á 5 años. 251 vacas nuevas y 105 terneros. Caballar: 22 caballos. Todas las haciendas están en buen estado. Venta al corte. Los lanares en lotes de 1.000 cabezas y los vacunos de á 100, todo con opción á mayor número ó al total. El corte se hará en el orden que se realice la venta. Las haciendas están á la libre inspección de los interesados en el establecimiento. El depositario, señor Avelino Covian, domiciliado en Currú Mahuida y lindero de "Las Belenes", donde están las haciendas, dará todos los datos que se soliciten. Los trenes salen de la estación Once á las 8.05 p. m. los martes, jueves y sábados y llegan al día siguiente á las 12.40 de la tarde á Telén, F. C. O., desde donde hay medios para trasladarse á "Las Belenes" ó sea el campo de Amador Tabarés. Orden del señor juez civil de la capital, doctor Nicanor González del Solar (hijo), secretaría Cúneo en la sucesión Sebastián Delgado.

EL LUNES 21 de Abril, á las 3 de la tarde, en nuestra casa, Reconquista 353, Buenos Aires. Los compradores pagarán el 4 por ciento de comisión. Pídanse folletos con todos los detalles completos, por correo, teléfono ó personalmente á Carlos Olmi, Reconquista 353. Unión Telefónica 3290 (Avenida), Buenos Aires. a3

Moura Díaz Reynoso y Chiarrone

EL DOMINGO 20 *de ABRIL*, á la 1.30 p. m. ¡¡¡En Bavio!!! Partido de Magdalena, provincia de Buenos Aires. El valioso é importante establecimiento de campo denominado San Carlos, compuesto de 546 hectáreas, 32 áreas y 1 centiárea, fraccionados en 7 chacras ideales y una hermosa estanzuela, con todas las comodidades exigibles y con todas las ventajas deseables. ¡¡¡Campo flor de invernada!!! Especial para cabaña ó tambo, probadamente apto tanto para agricultura como para ganadería, ubicado en paraje donde nadie vende, á un paso de La Plata y de Buenos Aires, con toda clase de facilidades y de comodidades para el trasporte de los productos. Con aguadas permanentes y pastos forrajeros de engorde de primer orden. Puede visitarse cualquier día de la semana, trasladándose por la estación Bavio, donde se encontrarán coches y conductores que conocen el campo. Venta ligera, y con facilidades de pago. El remate tendrá lugar el día y hora indicados en el restaurant San Martín, próximo á la estación Bavio, donde estarán nuestras banderas. En breve más detalles. Por planos, de ubicación y división, carteles, referencias completas, etc., dirigirse á nuestro escritorio, personalmente ó por carta, calle 49 núm. 602, teléfono 1528. La Plata. a15

SIN SER NOTABLE

la ubicación es, bajo todo punto de vista, muy interesante.

entre BELGRANO y VILLA URQUIZA

á 7 cuadras de esta última estación y á 100 metros del tranvía.

Con frente á Pampa (adoquinada)
y á la Avenida Alvarez Thomas;
y además á una cuadra de Triunvirato

55 LOTES EN 48 MENSUALIDADES
SIN BASE

El DOMINGO 27 de ABRIL, á las 2.30, en los terrenos

V. S. LOBATO & Cía.

Publio C. Massini & Cía.

CENTRALES

PARANA 684-54

Propiedad antigua, pero que produce renta. 14 varas 30 de frente por 56 varas 10. Como judicial. Base, $ 130.000. A largos plazos.

Petit hotel

CORDOBA 2830

3 pisos perfectamente construídos. Base, pesos 70.000. A plazos.

MONTEVIDEO 758

Esquina á El Carmen. Propiedad antigua en terreno de lindas dimensiones.

Base, $ 50.000 á plazos.

LAVALLE 2227

Un lindo terreno. 9 varas por 32. Base, pesos 25.000. A plazos.

JUDICIAL

México 1557, á dos cuadras de los bulevares Entre Ríos y Belgrano. Base, $ 20.000 m|n.

(Véanse avisos detallados).

Publio C. Massini & Cía.

CASAS

SANTA FE 4449, ENTRE Oro y Darragueira, es decir sobre los jardines de Palermo, Zoológico y Botánico, muy próximo á la estación Palermo, F. C. P. Propiedad antigua que produce renta, edificada en terreno de 12 varas 80 de frente á Oeste por 46 varas 18 de fondo en el costado S., 46 varas 35 en el costado Norte y 9v23 en el contrafrente. Ad corpus. Venta con base de 45.000 pesos para vender resueltamente.

EL DOMINGO 27 de Abril á las 4.30 p. m. en la misma propiedad venderemos este terreno que recomendamos por su buena ubicación. En la venta se incluyen dos piezas de material, siendo lo demás de propiedad del inquilino. Títulos perfectos. Seña 8 ojo. Comisión 2 ojo. Más informes, San Martín 81.—Publio C. Massini y Cía. a11

CENTRAL — PARANA 648 al 54 entre Tucumán y Viamonte ubicación importantísima, á 3 cuadras de la avenida Callao. Propiedad antigua, pero asimismo produce 400 pesos mensuales de alquiler. Mide 14 varas 30 de frente al Este por 56 varas 10 de fondo, medidas que permiten la construcción de una gran casa de alta renta. Venta como judicial, por división de condominio, con base de $ 130.000 moneda nacional, pagadero en la forma siguiente: pesos 30.000 oro sellado (pesos moneda nacional 68.000) que reconoce en hipoteca hasta el 27 de Marzo de 1914, con opción á un año más y al 8 ojo de interés, 32.000 pesos moneda nacional que vence el 24 de Noviembre de 1913, con igual interés y el excedente al contado.

EL SABADO 26 de Abril á las 3 p. m. en nuestra casa, San Martín 81, venderemos esta propiedad central cuyo mejor elogio está hecho al enunciar su ubicación. Títulos perfectos. Seña 8 ojo. Comisión 3 por ciento. Informes en nuestras oficinas. —Publio C. Massini y Cía. a11

PETIT HOTEL CORDOBA 2830 entre Anchorena y Bermejo, á 3 cuadras de la avenida Pueyrredón, ubicación muy central y en un barrio de familias. Hotelito en buen estado de conservación, construído con materiales de primera calidad, finos parquets, empapelados, instalaciones eléctricas, y distribuído en la siguiente forma:

PLANTA BAJA: Hall, sala, antesala, escritorio, comedor, antecomedor, fumoir, vestíbulo, cuarto de baño, etc.

PLANTA ALTA: 5 dormitorios, dos cuartos de baño y dependencias.

SEGUNDO PISO ALTO: Cocina, antecocina, 3 piezas de servicio, cuarto de baño y dependencias. Mide 10 va. de frente por 40 varas 30 de fondo (ad corpus). Base 70.000 pesos, toda esa cantidad á plazos, pues los reconoce de hipoteca á 3 años de plazo con 8 ojo de interés anual, el excedente que se obtenga se abonará mitad al contado y mitad á 6 meses con 7 ojo de interés.

EL MIERCOLES 23 de Abril á las 3 p. m. en nuestra casa San Martín 81, venderemos este petit hotel perfectamente construído y con sinnúmero de comodidades y detalles que los comprobarán los que visiten la propiedad de 1 á 5 p. m. Títulos perfectos. Seña 8 ojo. Comisión 2 ojo. Más informes en nuestras oficinas. —Publio C. Massini y Cía. a9

CASITA EN MENSUALIDAdes.—En Flores, Varela 1205, con adoquinado pago y tranvía al frente, muy lindo barrio todo edificado. Propiedad en perfecto estado de conservación, frente moderno, pequeño jardín como para edificar una sala, dos dormitorios, cocina, w. c. y dependencias. Todo construído con buenos materiales. Mide 9 varas por 20 más ó menos (ad corpus). Base, $ 1.000 al contado, y el resto en 42 mensualidades de $ 116.25 cada una y 2.000 cédulas argentinas que se pagan $ 50 cada 6 meses, se compra, pues, casi sin dinero.

EL DOMINGO 20 de Abril, á las 4 de la tarde, en la propiedad. Títulos perfectos. Seña, 8 por ciento. Comisión, 2 por ciento. Más datos é informes, San Martín 81.—Publio C. Massini y Cía. a11

CENTRAL — MONTEVIDEO 758 al 62 y Del Carmen 53. Ubicación interesante, á 1 cuadra de la plaza Rodríguez Peña y dos de la avenida Callao. Edificio algo antiguo, pero de renta susceptible de transformarlo con muy poco gasto, con dos entradas una por Montevideo y la otra por Del Carmen. Mide 9 varas de frente sobre Montevideo, 8 varas 50 de frente también á Del Carmen y 32 varas 97 de fondo (ad corpus). Base pesos 50.000, incluyendo en esta suma 15.000 cédulas K. que el comprador tomará á su cargo en la forma y estilo de plaza abonando el excedente al contado. Produce actualmente pesos 500 mensuales con contrato hasta el 17 de Junio de 1914, que el comprador deberá respetar, habiendo ofertas de 700 pesos mensuales para la terminación del presente contrato.

EL MIERCOLES 23 de Abril á las 3 p. m. en nuestra casa, San Martín 81, venderemos esta propiedad. Títulos perfectos. Seña 8 ojo. Comisión 2 ojo. Informes en nuestras oficinas.—Publio C. Massini y Cía.

PETIT HOTEL EN FLORES Ramón L. Falcón 2040, entre Camacuá y Láutaro en el más central y mejor barrio de Flores, adoquinado pago, y tranvía al frente, á una cuadra de la avenida Rivadavia. Edificio de altos y bajos, moderno consta en la planta baja de hall, sala, antesala, comedor, escritorio, 2 piezas, de servicio, sala de baño, etc.

PLANTA ALTA. Terraza, 3 dormitorios, baño, y demás dependencias. Además jardín al frente y fondo con garage, todo construído con materiales elegidos de primera calidad, finos parquets, mosaicos extranjeros, instalaciones completas de luz eléctrica, en una palabra, una propiedad para habitar, construída con todas las exigencias del confort moderno. Base pesos 43.000 todo á plazos, pues reconoce esta suma á favor del Banco El Hogar Argentino, que el comprador tomará á su cargo en la forma y estilo de plaza abonando el excedente al contado.

EL DOMINGO 20 de Abril á las 4.30 p. m. en la misma propiedad. Títulos perfectos. Seña 8 ojo. Comisión 2 o.o. Informes en nuestra casa, San Martín 81.—Publio C. Massini y Cía. a12

*LAVALLE 2227 ENTRE AN*des y Ombú y á 4 cuadras de las avenidas Callao y Pueyrredón, asfalto al frente barrio importante todo de familias. Propiedad antigua, pero de renta, edificada en terreno de 9 varas de frente por 32 12 de fondo, lo que constituyen unas medidas ideales para un petit hotel. Base ínfima pesos 25.000 moneda nacional pagadero mitad al contado y mitad á un año de plazo con 8 ojo de interés.

EL SABADO 26 de Abril á las 3 p. m. en nuestra casa, San Martín 81 Títulos perfectos. Seña 8 ojo. Comisión 2 ojo. Informes en nuestras oficinas. —Publio C. Massini y Cía. a12

TERRENOS

TERRENOS EN FLORIDA, 22 lotes en muy buenas ubicaciones, con frente al adoquinado por la calle Ibáñez, adoquinada, entre un grupo de chalets modernos, á tres cuadras justas de la estación y avenida Coronel Roca, adoquinada y 5 de la futura estación del tranvía y avenida Cabildo. Son terrenos altos de un porvenir inmediato. Venta con grandes facilidades de pago, base pesos 3 la vara cuadrada para vender resueltamente como judicial. Cada lote reconoce deudas que se pagan en 30 mensualidades más ó menos, que los compradores tomarán á su cargo, transfiriéndoseles las libretas respectivas y abonando los excedentes tercera parte al contado y tercera á seis y doce meses de plazo con pagarés hipotecarios y 7 ojo de interés.

EL DOMINGO 27 de Abril á las 3 p. m. en los terrenos venderemos estos 22 lotes que recomendamos muy especialmente. Seña 8 ojo. Comisión 2 ojo. Informes y planos San Martín 81.—Publio C. Massini y Cía.

*EN OLIVOS. EN 80 MEN*sualidades. 20 lotes de terreno altísimo, con frente á las calles Mariano Pelliza, República y otras. A pocos metros del camino real á San Fernando, 3 cuadras de la Avenida del Tejar, con tranvía decretado, y son sus obras de adoquinado que están ya en sus comienzos, y lindando con fracciones vendidas en pequeños lotes, que han sido en su mayoría edificados. Venta con base de $ 8 por mes el lote, pagadero en 80 mensualidades, sin interés, dándose posesión con solo el desembolso de una mensualidad de garantía en el acto del remate y dos más al escriturar ante el escribano señor Rodolfo Bernardo, Av. de Mayo 605. Todo el que pague al contado gozará de un descuento de 15 o|o sobre la parte á plazos. Las cuotas mensuales se abonarán en el Banco Francés del Río de la Plata. Títulos perfectos. Comisión 2 ojo, á cargo del comprador.

EL MIERCOLES 16 de Abril, á las 2 p. m., en nuestra casa, San Martín 81, venderemos estos 20 lotes, que recomendamos por sus facilidades de pago y por el porvenir que les espera. Más datos y planos, en nuestras oficinas.—Publio C. Massini y Cía. m30

JUDICIAL — PAMPA Y Cramer, 8 terrenos. La situación más interesante del barrio de chalets, el preferido para vivir á 4 cuadras de Cabildo, 5 de la estación del ferrocarril B. A. y Rosario. Notable esquina dividida en 8 lotes ideales, 4 con frente á Pampa, 2 á Crámer y la esquina, ambas calles con adoquinados, tranvías, aguas corrientes, luz eléctrica y todos los adelantos modernos de ese gran barrio. Venta por orden del señor juez doctor Roberto Repetto, secretaría doctor M. Mackinlay Zapiola, en los autos sucesorios de don Diego Mitchell y doña Alicia Juana Henderson de Mitchell. Lote 1, tasación pesos 82 el m. c., base 2|3 partes pesos 54 66 m. c. Lote 2, tasación pesos 72 m. c, base pesos 48 el m. c. Lote 3, tasación pesos 70 el m. c. base pesos 46 66 el m. c. Lotes 4 y 5, tasación pesos 66 el m. c. base pesos 44 el m. c. Lote 6, tasación pesos 62 el m. c. base pesos 41 32 el m. c. Lote 7, tasación $ 65 el m. c., base $ 43.32 el m. c. Lote 8, tasación pesos 69 el m. c. base 46 pesos el m. c., respectivamente. La presente oferta constituye la más brillante oportunidad para adquirir el terreno más apropósito para edificar la habitación en el punto ideal de este "faubourg" moderno.

EL DOMINGO 4 de Mayo á las 3 30 p. m. en los mismos terrenos. Por orden del señor juez las escrituras deberán otorgarse por ante el escribano señor Eliseo V. Camroaga (Maipú 91) sin perjuicio de que los títulos sean examinados por el escribano que designen los compradores quienes deberán fijar domicilio en esta capital al firmar las boletas. Seña 8 o.o. Comisión 2 ojo. Más datos y planos á nuestras oficinas San Martín 81.—Publio C. Massini y Cía. a5

QUINTA SAN SALVADOR, parroquia de Belgrano. Por cuenta y orden de los señores B. y S. Debenedetti. Los terrenos más lindos que puedan ofrecerse, en medio de un grupo de casas nuevas: 100 lotes con frente á las calles Manuela Pedraza, Guayra, Iberá, Machain, Donado, Holmberg, y otras. A 150 metros del bulevar Congreso, actualmente adoquinándose y con tranvía, á 3 cuadras justas de la estación Coghlan y á del bulevar Monroe, adoquinado. Terrenos perfectamente ubicados, altos, parejos dentro de los límites de la capital federal, calles abiertas y abovedadas, manzanas alambradas, lotes medidos y amojonados y todo listo en orden para que los que deseen edificar puedan hacerlo en seguida. Venta en 60 mensualidades, sin interés, sin base á tanto la vara cuadrada, con posesión inmediata, sin más desembolso que dos mensualidades de garantía en el acto del remate y dos más al retirar el título provisional, dándose las escrituras definitivas, cuando hayan sido abonadas 15 mensualidades y por ante el escribano señor Enrique Piñero. Las cuotas mensuales se abonarán en el Banco de la Provincia de Buenos Aires, que es donde están depositados los títulos. Comisión 2 ojo á cargo del comprador.

EL DOMINGO 27 de Abril á las 2 de la tarde sobre los mismos terrenos venderemos estos 100 lotes que recomendamos por su ubicación y facilidades de pago. El día del remate habrá un tren gratis hasta Coghlan que saldrá del Retiro á la 1.30 en punto. Planos pasajes y más datos en nuestra casa, San Martín 81.—Publio C. Massini y Cía. a12

EN VILLA PUEYRREDON, Condarco entre Larsen y Cockrane, lotes 5 y 6 manzana 61. A dos cuadras de la estación y en un punto alto y rodeado de edificación. Venta con base de pesos 6 vara cuadrada. Reconoce cada lote una deuda de 1.576.80 pesos pagadera en 20 mensualidades de pesos 78.84 cada una, los excedentes mitad al contado y mitad á seis meses con 6 o o de interés por adelantado.

EL DOMINGO 20 de Abril á las 3 p. m. en los mismos terrenos. Títulos perfectos. Seña 8 ojo. Comisión 2 o.o. Informes 81 San Martín.—Publio C. Massini y Cía. a12

CAMPOS

CHACRAS CON RIEGO. — En Mendoza, La Paz, F. C. P. Tierras privilegiadas por su calidad, por su producción, especiales para viña, alfalfa, frutales, y todos los destinos, con canales de riego propios y concesión de riego de acuerdo con la ley número 370, otorgada por el superior gobierno de Mendoza, en 15 de Enero de 1908 y registrada bajo el número 17 910 del padrón general de irrigación. Como decimos se trata de una de las zonas más ricas de toda la provincia de Mendoza, donde los cultivos intensivos alcanzan el máximum de desarrollo y bastaría para probar la bondad y calidad de estas tierras el siguiente dato elocuente: Existen en La Paz lindando con lo que ofrecemos viñas que á los 3 años de plantadas han producido 480 quintales de uva por hectárea, los que vendidos á pesos 4 el quintal han dado un rendimiento de pesos 1,900 por hectárea. ¡Creemos, pues, más que suficiente este dato para corroborar nuestras afirmaciones. Actualmente hay cultivadas en esta colonia unas 3 000 hectáreas y todos los que las visiten quedarán admirados de estos vergeles. Por otra parte se prestan igualmente estas tierras para el cultivo de cereales, hortalizas, legumbres, olivos y forestales y frutales, etc., teniendo la seguridad de tener siempre su cosecha afirmada, pues campos con riego, es decir, con agua abundante y oportuna siempre son productivos. Recomendamos especialmente esta venta á todos en general desde el más modesto chacarero hasta el capitalista, pues no hay mejor inversión del dinero. Ponemos á disposición de los interesados todos los datos necesarios y además en la estación La Paz, situada á 15 cuadras del campo está el ingeniero Olivieri, quien mediante una tarjeta de nuestra casa proporcionará carruajes y los medios necesarios para la revisación del campo. Venta en lotes de 10 á 80 hectáreas cada uno, con amplia opción y sin base pagaderos en la forma siguiente: 40 ojo al contado, 30 o|o á un año y 30 ojo á dos años de plazo con 7 o o de interés anual, de suerte, pues que con muy poco desembolso al contado puede adquirirse un lote de 10 hectáreas que con la producción de una cosecha abonará con exceso el importe de la compra.

EL MIERCOLES 30 de Abril á las 3 p. m. en nuestra casa San Martín 81 venderemos estas chacras que insistimos sean visitadas para darse cuenta de que todos los comentarios que aquí se hagan resultarán insuficientes ante la realidad de lo que ofrecemos. Repetimos que la venta será liberal y sin base, á tanto la hectárea, con la resolución hecha de vender. Títulos perfectos. Escrituras ante el escribano César Petracchi, Avenida Mayo 676 y ante el escribano señor Francisco S. Alvarez, para los compradores de Mendoza. Lotes medidos y amojonados. Posesión inmediata. Seña 8 ojo. Comisión 2 ojo, como es de práctica. Mayores informes y planos San Martín 81.—Publio C. Massini y Cía. a8

COLONIA "LA RAQUEL" Pampa Central. Sección segunda, lote 9, fracción A. A dos leguas de la estación Castex, 3 de Monte Nievas, F. C. O. y á 1 legua de una nueva estación que se construye en el ramal de Pico á Victorica. 5 fracciones de 50 á 100 hectáreas cada una, de tierra riquísima, alambrado por sus 4 costados con 2 y 3 hilos, con poblaciones tanque australiano de 50 000 litros, molino, dos galpones de hierro, pozo, represa, etc. Venta con base de $ 50 la hectárea, para vender resueltamente. Reconoce un contrato de arrendamiento por 5 años al 11 ojo de la cosecha, y que el comprador deberá respetar.

EL MIERCOLES 23 de Abril á las 3 p. m. en nuestra casa San Martín 81, venderemos estos campos que recomendamos especialmente por su ubicación. Títulos perfectos. Seña 8 ojo. Comisión 2 o.o. Informes y planos en nuestras oficinas.—Publio C. Massini y Cía. a13

VALLES DEL RIO NEGRO, de irrigación, sección primera, lotes 13 al 15, 2 700 hectáreas en block, una de las fracciones más ricas de todo el territorio, con amplio frente, 3 748 metros al caudaloso Río Negro (margen derecha). De suerte pues, que con muy poco gasto podrían hacerse las obras de riego y vender en fracciones pequeñas, haciendo de esta manera un brillante negocio. Campos especiales para todos los destinos, en una zona de porvenir cierto máxime si se tiene en cuenta el nuevo ramal férreo de Bahía Blanca á Patagones, que dará un gran impulso á toda esta región; estas obras están ya próximas á Patagones y será librado al servicio público antes del fin del corriente año. Dista 2 1|2 leguas de los puertos de Viedma y Patagones por consiguiente igual distancia de la estación terminal. El campo está alambrado en todo su perímetro, con 7 hilos y postes enteros de quebracho, subdividido en 14 potreros; molinos poblaciones, gran variedad de plantas frutales y forestales, alfalfares, etc. Venta como judicial, por división de condominio, con base de pesos 40 la hectárea pagadero en la siguiente forma: pesos 101.000 hasta el 15 de Marzo de 1916, al 5 ojo de interés, pesos 35.000 al 9 de Junio de 1915 con 8 ojo de interés y el excedente al contado.

EL SABADO 26 de Abril á las 3 p. m. en nuestra casa San Martín 81, venderemos este campo cuya mejor recomendación es que lo visiten. Para ello pueden dirigirse en Patagones al señor Esteban C. Castro. Títulos perfectos. Seña 8 ojo. Comisión 2 ojo. Informes en nuestras oficinas, San Martín 81.—Publio C. Massini y Cía. a11

Rodolfo Collet

LAS ISLAS de la SECCION 1a. de Entre Ríos. A 5 horas de navegación de la capital. A tres años de plazo. Frente á la sección 2a, de la provincia de Buenos Aires, donde se hará el endiligamiento de toda esa sección. 8.200 hectáreas divididas en lotes de 100 á 400 hectáreas, con plantaciones de 800.000 álamos, 500.000 sauces y 20.000 frutales; con más de 100.000 metros de desagüe. Rodeado por los arroyos Ceibo y Paraná Guazú y con frente al río Uruguay. El canal en construcción de Campana al arroyo Los Platos comunicará directamente estos terrenos con la estación Campana. Tierras inmejorables para toda clase de cultivos y especialmente para hortalizas y árboles frutales. Venta obligada por liquidación de sociedad. Sin base. Pagadero 1|3 parte al contado y el resto en tres cuotas iguales á 1, 2 y 3 años de plazo con pagarés hipotecarios y 7 ojo de interés anual por semestres adelantados. El remate tendrá lugar en mi casa, San Martín 345, Buenos Aires.

EL MARTES 15 de Abril, á las 3 p. m. Los terrenos pueden visitarse por los vapores "Emma Uruguaya" y "Olivera", que salen del canal San Fernando los jueves y domingos á las 8 a. m. Títulos perfectos. Las escrituras se otorgarán por el escribano Rodolfo Di Cló, calle San Martín 121. Seña, 8 ojo. Comisión, 2 ojo. Planos y más datos, San Martín 345, Buenos Aires.—Rodolfo Collet. m30

EN EL MONTE—PARTE de los afamados campos de Urquiola. Con grandes facilidades de pago. Lindísima fracción compuesta de 461 hectáreas. A sólo 2 leguas de la estación Monte Nuevo, F. C. Provincial y Meridiano V y á 3 leguas de las estaciones Abbot y Monte, F. C. S. Campo riquísimo, con agua dulce de 3 á 6 metros de profundidad y variedad de pastos tiernos. Dividido en tres potreros con alambrados interiores propios y exteriores de 6 hilos, medianeros. Hay dos poblaciones de barro y un molino el cual pertenece al arrendatario. Está arrendado sin contrato á los señores Constantino Alburua, M. Laborde y Maguaye. Linda con los señores Teodoro Gandía, Cesáreo y María Urquiola y Encarnación H. de Debenedetti. Venta forzosa. Como judicial. Base la hipoteca que reconoce de $ 70 000 m.n ó sean $ 152 m|n la hectárea que vence el 6 de Noviembre de 1914 al 9 ojo anual por semestres adelantados con la cual cargará el comprador. El excedente que resulte lo abonará al contado en el acto de firmarse la escritura. El remate tendrá lugar en mi casa, San Martín 345.

EL MARTES 15 de Abril á las 3 p. m. Títulos perfectos. Seña 8 o o. Comisión 2 por ciento. Planos y más datos á mi casa, San Martín 345, Buenos Aires. — Rodolfo Collet. m30

Saul Z. Herrera

En BURZACO, 103.049 v. c., que forman la conocida quinta de Baraglia con frente á 2 grandes bulevares, tierra alta é inmejorable con hermosos jardines, parques, árboles frutales y forestales de esquisita calidad, alfalfares y 2 cuadras de sembrado de distintas especies, que embellecen el conjunto. — Edificio sólido, de 7 amplios dormitorios y salones, con galería, cochera, galpón, horno y muchas otras comodidades que visitándose se apreciarán. Linda con las casas-quintas de los señores Macores, doctor Etchegoyen, Caocca, Marietta, Louther, Pastorini y otras. Dista 6 cuadras de la estación y en breve por la apertura de una calle quedará á 3 cuadras de la estación Burzaco, ligada á plaza Constitución por 120 trenes diarios que emplean 40 minutos en su trayecto, por su brillante ubicación y dimensiones es algo especial para especular fraccionándose en lotes. Base 40 centavos la v. c. á liquidar por división de condominio. 1|3 al contado y 1|2 á 1 año de interés, 7 ojo. Más datos y planos, Corrientes 633 ó Rivadavia 7317.—Saúl Z. Herrera. Rto., 127.

EL DGO. 20 de Abril á las 10 30 de la mañana en la misma. a12

*6 EXCEPCIONALES Y cen*trales terrenos en 60 mensualidades. A 300 metros de Rivadavia. En Floresta, frente á las calles de Goya, Bacacay, Bogotá y Belén, ó sea en lo ideal y preferido de esa incomparable ubicación, con dimensiones de 12 por 25 varas cada uno. Venta sin base, á tanto la vara cuadrada, en 60 meses de plazo. Interés 7 por ciento. A 150 metros de Rivadavia y Seguróla y á 4 cuadras de la estación Vélez Sarsfield del F. C. O. Más datos y planos, Corrientes 633 ó Rivadavia 7317 Saúl Z. Herrera. Rto. 122

EL DGO. 20 de Abril, á las 4 30. a13

MAGNIFICA Y CENTRAL esquina en lo más culminante y preferido de Floresta. Avenida Avellaneda y Esperanza. Mide 20 99 por 18 20 varas. Sin base á plazos, á liquidar al mejor postor, única sin edificar entre edificios de mérito, con adoquinado al frente y eléctrico número 99. A 100 metros de la plaza é iglesia de Vélez Sarsfield y á 300 metros de la estación del ferrocarril Oeste y Avenida Rivadavia que es lo más regio de esa incomparable ubicación. Más datos, Corrientes 633 ó Rivadavia 7317 — Saúl Z. Herrera - Rto. 123.

EL DGO 20 de Abril á las 4. a13

2 NOTABLES TERRENOS— En Flores, calle Lautaro entre Zuviría y Avenida Crisóstomo Alvarez y Zuviría, entre Lautaro y Esteban Bonorino, lindando con la esquina y entre edificios. Miden 10 por 25 y 25 varas cada uno. Sin base, á liquidar. A 1 cuadra de las Avenidas Carabobo y Crisóstomo Alvarez adoquinadas y eléctrico. Barrio inmejorable. Más datos, Corrientes 633 ó Rivadavia 7317 —Saúl Z. Herrera. Rto. 112

EL DGO. 20 de Abril, á las 3. a13

En FLORESTA

A 3 cuadras de la entrada principal de los Mataderos y de la Avenida San Fernando, con tranvía.

260 LOTES 260

Avenida Chicago, calles Tandil, Andalgalá, Guaminí, Carhué y otras

VENTA EN 100 MENSUALIDADES SIN INTERES

Base $ 10 por mes el lote

EL DOMINGO 20 DE ABRIL á las 2 p. m.

SOBRE LOS MISMOS TERRENOS

Publio C. Massini & Cía.

*EN FLORESTA. — 260 LO*tes en 100 mensualidades. Los mejores terrenos, de indiscutible porvenir, rodeados de fábricas, á 4 cuadras de los grandes mataderos públicos, con fáciles medios de acceso, calles adoquinadas y tranvías eléctricos hasta San Fernando y Chicago y por Provincias Unidas hasta San Justo. Lo que ofrecemos da frente á la avenida Chicago, Tandil, Andalgalá, Guaminí, Carhué y Coronel Cárdenas, dentro pues del municipio de la capital en un barrio fabril y obrero, populoso como lo acaba de evidenciar el triunfo socialista en ese distrito electoral. La avenida Chicago pavimentada y con luz eléctrica es la de la entrada principal á la administración de los mataderos, la calle San Fernando acaba de adoquinarse para unir los mataderos con Rivadavia. el H. Concejo ha votado los fondos para ampliación, pavimentos y desagües de los mataderos y sus alrededores. Estos 260 lotes es lo más alto, lo más valioso y será seguramente lo más barato. La venta es con base de 10 pesos mensuales el lote, pagaderos en 100 mensualidades, sin interés.

EL DOMINGO 20 de Abril á las 2 p. m. sobre los mismos terrenos sin retirar lote. Venta completamente liberal y sin más desembolso que dos mensualidades de garantía en el acto del remate y una más al retirar el título provisional. Las escrituras con perfectas, libres de todo gravamen y se otorgarán á los compradores por ante el escribano Eduardo Porcel, Chacabuco 61, cuando hayan abonado 40 mensualidades ó á todo el que las anticipa. El que abone el total al contado gozará de un 20 ojo de descuento. Nuestra comisión de 2 o o al contado es á cargo de los compradores. Las cuotas mensuales se abonarán en el Banco Francés. El día del remate saldrán tranvías gratis de plaza de Mayo, línea número 42 y número 45 de Parque Patricios. Ambos á la 1 de la tarde. Planos, boletos y más datos, á nuestra casa, San Martín 81.—Publio C. Massini y Cía. a5

F. Beretta & Cía.

Sucesores de LEONI Y BERETTA

*AVENIDA SAENZ — 14 LO*tes á 3 cuadras al Este de esta importante avenida, con frente á las calles San Francisco, Ambato y Ancasti, 14 notables terrenos á una y media cuadras de la estación Sáenz, á 3 cuadras del Parque Patricios, 6 cuadras de la Avenida Caseros y 5 cuadras de la Avenida Montes de Oca, rodeados de importantes arterias y con tranvía eléctrico del Anglo Argentino núm. 47, por Av. Sáenz é infinidad de otras líneas que convergen al Parque Patricios, barrio en plena transformación, donde diariamente se producen grandes mejoras. El adoquinado de las calles que circundan estos terrenos entre ellas San Francisco ha sido decretado y aceptada la propuesta del Sr. Juan Padró según decreto publicado en LA PRENSA del 29 de Marzo del corriente año. Venta con orden de liquidarlos. Sin base, á tanto la vara cuadrada, pagaderos 1|3 parte al contado, 1|3 parte á 6 meses y 1|3 á 1 año sin interés, con garantía hipotecaria. Escrituras ante el escribano señor Buttini.

EL DOMINGO 20 de Abril, á las 4, sobre los mismos. Pidan planos. Corrientes 531.—F. Beretta y Cía. m30

El remate de BURZACO

TRANSFERIDO PARA

El Dgo. próximo

EN BURZACO 42 LOTES — La quinta "Las Delicias", estando incluído en la venta todos los árboles frutales, plantaciones y edificios que forman esta linda quinta. Distan los terrenos dos cuadras del gran bulevar Belgrano y próximos á la estación del F. C. del Sur con 100 trenes diarios. Como tierra alta y bonito panorama, no hay otro pueblo en todo el trayecto que pueda superarlo, estando actualmente adoquinándose las calles que rodean la estación. Base pesos 8 por mes el lote en 100 mensualidades, sin interés. Seña dos mensualidades en el acto de la venta y dos más al retirar la libreta. Comisión 2 ojo.

EL DOMINGO 20 de Abril. Tren expreso gratis de la estación Constitución á la 1.35. Pidan planos en nuestra casa, Corrientes 531.—F. Beretta y Cía. a14

*ITUZAINGO, F. C. O. un MI*llón de v. c. en 300 quintas de cuartos de manzana, la primera gran venta de terrenos sobre la importante línea del Oeste. Terrenos conocidos por Loma Miralejo, lo más notable para chalets y casas-quintas, lindando con los chalets y quintas de los señores Alfredo Demarchi, Luro, Leloir, Arrebillaga é Inés Costa de Leonardo. Tierra de primer orden, para cualquier cultivo. Con frente á la Avenida Gaona, segunda arteria importante, después de la avenida Rivadavia, que corre paralela y directa á la capital federal, y por donde pasará la nueva línea del tranvía á Luján ya inaugurada en Liniers por el señor Ministro de Obras Públicas de la provincia. Venta en 60 mensualidades, sin interés. Próximamente mayores y amplios detalles.

EL JUEVES 24 de Abril, 2 grandes remates á las 3.30 de la tarde y á las 8.30 de la noche, en nuestra casa, Corrientes 531. Pidan planos.—F. Beretta y Cía. v16

Transferido para el Domingo próximo

*EN BELGRANO — TERRE*no Iberá al llegar á Cuba, lindando con el gran chalet del señor Pellegrini. Mide 10 por 23.094 varas, á 2 cuadras al Norte de Avenida Cabildo, con los tranvías del Anglo y Lacroze á 3 cuadras de la estación Núñez, rodeado de edificación. Base $ 15 v. c. A plazo. Seña 8 ojo. Comisión 2 ojo. Escrituras ante los escribanos Molina Arzeno y Caffarena.

EL DOMINGO 20 de Abril á las 4 30, sobre el mismo. Pidan planos, Corrientes 531. —F. Beretta y Cía. a14

Transferido para el Domingo próximo

*EN BELGRANO — TERRE*no Moldes entre Quesada á Iberá. Lote 10 de la manzana G. Mide 10 v. por 38.51, rodeado de edificación moderna. Venta terminante, sin base. A plazos, á 2 cuadras al Sud de la avenida Cabildo, con numerosas líneas de tranvías. Base 15 $ v. c. A plazos.

EL DOMINGO 20 de Abril á las 4, sobre F. Beretta y Cía. a14

Transferido para el Domingo próximo

EN BELGRANO—4 CASAS nuevas, Juana Azurduy 2877-85 entre Amenábar y Moldes, á 3 cuadras de la Avenida Cabildo. Con tranvías del Anglo, de Lacroze á todas direcciones, propiedades flamantes con llave en mano y á 2 cuadras del tranvía 35 por Cramer, bien terminadas, frente imitación piedra, vestíbulo, escritorio, sala, 2 dormitorios, gran comedor, cuarto de baño, cocina, ambos con azulejos, mosaico, patio de mosaico, instalación de cloacas, agua fría y caliente, cocina económica de hierro, celosías de hierro en todas las puertas, cuarto de servicio, instalación de gas y luz eléctrica en la calle. Venta liberal al alcance de todos. Base 12 000 pesos pagadero 10.000 pesos en cédulas hipotecarias que el comprador tomará á estilo de plaza, 5.000 al contado y el resto en 60 meses sin interés. Miden 9 va. por 25 31 Ad corpus. Puede visitarse, hay cuidador.

EL DOMINGO 13 de Abril, á las 3. Vidal 2524-32 2 lindas propiedades bien construídas como las anteriores, jardín al frente, un verdadero chiche. A 3 cuadras de Cabildo y 1 de Cramer, con eléctrico número 35, igual distribución y construcción que las anteriores. Base pesos 12 000, pagaderos 11 000 cédulas que el comprador cargará con ellas á estilo de plaza. 5.000 $ al contado y el resto en 60 meses sin interés.

EL DOMINGO 20 de Abril á las 3.30. Escrituras ante los escribanos señores Molina Arzeno y Caffarena. Pidan informes y fotografías, Corrientes 531. Seña 8 por ciento. Comisión 2 por ciento.—F. Beretta y Cía. a14

V. Virginillo

RIVADAVIA Y CORTINA, A dos cuadras de los tranvías 1 y 2, á un paso de la estación Villa Luro, precioso terreno esquina y un lote de 250 varas cuadradas. Camarones y Víctor Hugo. Base, $ 3 vara cuadrada.

EL DOMINGO 20 de Abril, á las 4 de la tarde. A plazos. Informes, Maipú 155 ó Giribone 11 V. Virginillo. v14

G. G. Grosso

EN CASEROS — 54 LOTES, á cuatro cuadras de la estación, una de la Avenida San Martín (por donde pasará el eléctrico), á igual distancia de la iglesia y á tres cuadras justas de los talleres del F. C. P, en una palabra, el centro mismo de este floreciente pueblo. Los terrenos son altísimos en su totalidad y están materialmente rodeados de población. Hacer resaltar la importancia de Caseros es absolutamente inoficioso, basta recordar que está situado á un paso de la capital, servido por infinidad de trenes y que es un pueblo con vida propia, debido á los grandes talleres que ocupan una cantidad enorme de obreros. De manera que toda persona que desee ubicar su hogar en un sitio sano, donde existe toda clase de comodidades debe concurrir al remate, en la seguridad de que los terrenos serán de su agrado. Como negocio no es posible hallar otro más liberal, ni que presente mayores perspectivas de valorización, pues la orden de vender es absolutamente terminante. Sin limitación en el precio y sin ninguna pretensión de parte del propietario. Base pesos 7 por mes el lote. En 80 meses, sin interés. A liquidar.

EL DOMINGO 20 de Abril, sobre los mismos, á la llegada del tren gratis que saldrá de Retiro, F. C. P., á la 1.40 p. m. parando en Palermo á la 1.50. Condiciones de pago, dos mensualidades en el acto del remate y otras dos dentro de los quince días, en mi escritorio, donde se abonarán también las restantes, empezando desde el 1o. de Junio. Títulos perfectos y definitivos ante el escribano señor David P. Rocca, una vez pagadas 15 mensualidades. Posesión en el acto pudiendo los compradores disponer del terreno á su antojo. Descuento 20 o.o á quienes paguen al contado. Comisión 2 o.o. Más informes, planos y pasajes 173 Bolívar 177.—G. G. Grosso. a13

*EN BANFIELD — 16 LOTE*citos. En 18 meses. Base, 1 $ vara cuadrada. Distan pocas cuadras de la estación. Sobre el tranvía local. En el centro del barrio conocido por Villa Recreo. Terrenos muy altos, rodeados totalmente de población. La importancia de Banfield como pueblo veraniego y fabril es indiscutible. Basta recordar que dista sólo 15 minutos de la capital, circunstancia ésta que lo coloca á la altura de muchos barrios suburbanos de la misma, de manera que cualquier persona que habita allí encuentra todas las comodidades apetecibles, no faltando en el pueblo absolutamente nada para vivir con comodidad. La orden de vender es terminante. No hay pretensiones ni limitación en el precio. ¡A liquidar!

EL DOMINGO 20 de Abril, á las 3 p. m. sobre los mismos terrenos. Una sola mensualidad al contado y otra dentro de los quince días en mi escritorio bastarán para tomar posesión de los terrenos, medidos y amojonados. Títulos perfectos ante el escribano señor Davies P. Rocca, olivar 171, una vez abonadas 12 mensualidades. Descuento 10 por ciento á quien prefiera pagar al contado. Comisión 2 por ciento. Más informes y planos, 173, Bolívar 177.—G. G. Grosso. a14

Guerrico & Williams

TERRENOS

A 1 CENTAVO LA VARA — Brillante negocio para ganarse una fortuna. Las quintas de Bahía Blanca, lindando con el pueblo Varela, á 8 cuadras de las dos estaciones Bajo Hondo, F. C. S y F. C. R. á P. B., 8 fracciones con opción de 333.000 á 417.000 vs. cda. quintas libres de calles. Negocio ya iniciado con éxito, pues existen dentro de las fracciones 38 quintas vendidas hace 2 años á precios entre 17 y 10 centavos la vara. La estación Bajo Hondo, queda á menos de media hora de Bahía Blanca, allí es el cruce de los ferrocarriles Sud y Rosario á Puerto Belgrano y estos terrenos serán también cruzados por el F. C. á Puerto Paraja concesión Pagnard. Terrenos llanos, tierra negra y profunda, sin una sola vara de desperdicio y con agua riquísima desde 2 hasta 5 metros. Es lo más aparente para quintas, pues no habiendo en toda esa zona tierra más rica que ésta, tienen necesariamente que ser estas quintas las que provean de frutas y verduras tanto á Bahía Blanca, como á Puerto Militar y Punta Alta. Base 1 centavo la vara cuadrada, con orden terminante de liquidar, venta forzosa como judicial, para deslindar un condominio. Escrituras ante el señor Ramón Pasel, con títulos perfectos.

EL MIERCOLES 23 de Abril á las 3 en nuestra casa B. Mitre 530, donde pueden pedirse planos y otros informes. Seña 8 ojo. Comisión 2 ojo.—Guerrico y Williams.

PUEBLO Y COLONIA ALTA Italia—3a. venta á liquidar. Pampa Central, sección 1a., letra A, lote 17. Rodeando la estación Alta Italia, F. C. O., ramal de Roberts al lote 21. Saldo 4000 hectáreas en solares, quintas y chacras. La calidad de la tierra que ofrecemos es inmejorable, sin desperdicio y tiene una buena capa de tierra vegetal, el agua garantida de muy buena calidad está á una profundidad de 4 á 5 metros. La venta es completamente liberal y sin pretensiones. Sin base, á vender resueltamente todo. Las condiciones de pago son inmejorables. El pueblo á tanto por mes el lote pagadero en 60 mensualidades sin interés. Las quintas y chacras 20 ojo al contado y el resto á 1, 2, 3 y 4 años de plazo, con 7 ojo de interés anual. Posesión y escrituras inmediatas, éstas ante el señor Oscar Díaz de Realicó ó ante el señor Manuel Pasel de Buenos Aires, con títulos perfectos. Comisión 2 ojo.

EL DOMINGO 20 de Abril á la 1 de la tarde en los mismos terrenos. Pidan planos detallados á los señores Maggio, Berasategui y Cía. en Mariano Miró y en Alta Italia, ó á nuestra casa, Bmé. Mitre 530, Bs. As.—Guerrico y Williams. m23

CAMPOS

*CAMPO EN CORDOBA, DE*partamento Colón, á menos de 10 leguas de la ciudad de Córdoba y dentro de la zona de riego, 2.500 hectáreas de campo parejo, tierra negra y con agua buena, alambrado en su perímetro y dividido en tres potreros. Dista 4 leguas de General Paz y Constitución y 5 de Juárez Celman y Jesús María, todas estaciones del ferrocarril Central Córdoba. Linda al Norte con Fernando Oesterfield hoy Néstor Noriega. Al Sur con Hipólito Irigoyen, al Este con Santiago Temple y al Oeste con Tristán Maños y comparte. Figura en el plano con el número 12 (antigua Colonia La Caroya). Campo especial para agricultura y para el cultivo de la viña y frutales, como lo comprueba el éxito que han tenido en la Colina Holandesa que queda casi lindando con este campo. Base pesos 40 la hectárea, pagadero en la siguiente forma: 68.181.81 pesos (francos 150.000) en una hipoteca que vence el 21 de Noviembre de 1915 con interés de 7 1|2 ojo anual por semestre adelantado, que el comprador tomará á su cargo, pesos 80.000 al contado, y el excedente sobre esas sumas á 1 año de plazo con 7 1|2 ojo de interés, garantido por una segunda hipoteca sobre el mismo campo. Títulos perfectos.

EL MIERCOLES 23 de Abril á las 3 en nuestra casa B. Mitre 530, donde pueden solicitarse planos y otros datos. Seña 8 por ciento. Comisión 2 ojo. Para revisar el campo se puede ir en automóvil de la ciudad de Córdoba en 1 hora, ó de cualquiera de las estaciones arriba mencionadas. En la misma esquina Nordeste del mismo, vive el señor Francisco Pérez, quien está encargado para mostrarlo á los interesados.—Guerrico y Williams. a6

MUEBLES, ETC.

*RICO JUEGO DE DORMITO*rio Luis XVI de roble damiero con ropero de tres cuerpos, rico juego de comedor de roble claro con sus sillas correspondientes, buen juego de cuero, varios elegantes juegos de sala Luis XVI de madera tallada dorada tapizada en seda, preciosos muebles de sala en todos estilos, mesas de centro, buen juego de sala inglés de caoba y seda, juego de comedores ingleses de caoba maciza y con marquetería, mesa de billar para carambolas, juegos de comedor Renacimiento de nogal y roble, escritorios cilindros y ministro de roble americano, bergere Luis XVI de madera tallada tapizada en seda, mostradores y divisiones comerciales, muebles de dormitorio de laqué, guardarropas, elegante escritorio de señora de caoba y bronce, pianos perpendiculares, cortinados, alfombras, artefactos de luz, adornos artísticos, cuadros al óleo y grabados é infinidad de muebles de todos estilos y de toda clase.

EL LUNES 14 de Abril á la 1 de la tarde y á las 8 de la noche, en nuestra casa 530 B. Mitre. Comisión 10 ojo.—Guerrico y Williams. a12

*LANDAULET ELECTROMO*vil de 4 asientos.

EL LUNES 14 de Abril á las 9 de la noche, 530 B. Mitre. Comisión 10 por ciento.—Guerrico y Williams.

*POR ORDEN DE LA ADUA*na de la capital. Tres importantes remates de todas clases de mercaderías nuevas y principalmente de artículos confeccionados para señoras. Trajes de seda, hilo y de lana forma tailleur, vestidos de negros y de colores; lingerie de cuerpo, de mesa y de cama; ricas mezclas de seda, hilo y seda, hilo y algodón, para señoras, caballeros y niños; gran surtido de lindas echarpes de seda de todos gustos, velos de seda y de tul, botines y zapatos de moda, de cabritilla, charol, raso platinados y dorados, guantes cortos y largos, de cabritilla y de Suède; guardapolvos de seda, lindos impermeables; elegantes plumas de avestruz, sueltas, en paquetes, en fantasía y en formas de sombreros, alfileres para sombreros, delantales para niños y para señoras; gran surtido de blusas de lingerie y de seda, é infinidad de mercaderías como cintas de seda, imperdibles con piedras, etc., etc. Siendo muy variado el surtido de todas estas mercaderías, tanto los particulares como los negociantes encontrarán elección en todo. Hay catálogo donde están indicadas las medidas de todos los artículos que tienen numeración. En exposición desde hoy en los altos de nuestros escritorios y en el salón de venta á partir del miércoles 16. Los remates se efectuarán los días

MIERCOLES 16 JUEVES 17 y VIERNES 18, á las 3 de la tarde 530 B. Mitre. Comisión 10 o o.—Guerrico y Williams. v18

*JUDICIAL — LAS INSTA*laciones del bar Reconquista 551. Estanterías y zócalos pino tea con espejos, mostrador mesas pino tea, sillas Viena y esterilla, vidriera calle, útiles, instalaciones eléctricas, ventiladores, piano eléctrico con piezas, heladeras, cocinas, baño-maría, lote porcelana, linoleum etc., etc. Se venderá en un lote y pago en el acto de dar el martillazo.

EL JUEVES 17 de Abril, á la 1 de la tarde. Orden del señor juez doctor Julián V. Pera, secretaría del doctor García Fernández, en el juicio seguido por Francisco de las Carreras contra Salminci Aníbal. Exposición desde el martes de 9 a. m. á 6 p. m. Comisión 10 por ciento.—Guerrico y Williams. a13

*ALHAJAS, ROSETAS, BRI*llantes y perlas, prendedores, brillantes y diamantes, reloj de repetición, anillos con brillantes solitarios id. con brillantes, y perlas, alfiler perla, relojito inglés Dent aros con brillantes, cadena de oro, etc.

EL LUNES 14 de Abril á las 9 de la noche en nuestra casa 530 B. Mitre. Comisión 10 por ciento. a12

R. Brave

LLAVALLOL

Transferido por la lluvia para el

DOMINGO PROXIMO

*EN LLAVALLOL — 76 LO*tes, en 80 mensualidades, base pesos 7 por mes. Situada sobre loma tendida, á 4 cuadras de la estación, 2 cuadras de la importante fábrica de la cervecería Pilsen, en la cual trabajan 2 800 obreros y frente al Euskal Echea. Llavallol se halla á 28 minutos de Constitución, á 5 de Temperley, y de Adrogué, con 50 trenes diarios. Es un pueblo muy bonito, sano y pintoresco, á donde debe comprarse, porque su valorización es verdadera y efectiva, sobre todo es un punto especial para vivir todo el año. Venta por cuenta y orden de la Compañía de Tierras y Edificación de Buenos Aires (sociedad anónima).

EL DOMINGO 20 de Abril, á las 2.30 p. m., en los mismos terrenos. Tren expreso de Constitución á la 1.20 p. m. Planos y boletos gratis en mis oficinas. Maipú 234.—R. Brave a14

JOSE CONTI & Cía.

Ha sido

TRANSFERIDO

el remate

de los 150 lotes

Frente á la Est. Pueyrredón, en

Gral. Urquiza

Por el mal tiempo

para el Dgo. 20

JOSE CONTI y Cía.

*GENERAL URQUIZA, SO*bre la Estación Pueyrredón que ocupa la zona de la capital más saludable y la preferida por excelencia. Dada su ubicación culminante en el Noroeste constituyendo la planicie más pintoresca y teniendo en cuenta su moderna y majestuosa edificación, será una vez terminadas las obras proyectadas y en construcción, la localidad de moda de nuestra metrópoli. Ya nadie ignora que en breve será pavimentada con adoquinado de piedra la Avenida América arteria importantísima de ese "faubourg", por licitación de la Municipalidad, según contrato firmado con los empresarios señores Ferro é hijos; además se está edificando la nueva y valiosa estación del F. C. C. A. cuyo modelo es el de la fotografía que publicamos y es un hecho la electrificación de las líneas ferroviarias para el transporte rápido y económico de los habitantes de esa parte del municipio. Todo esto agregado al servicio actual de tranvías y á las obras de salubridad que se realizan para ser terminadas antes del año 1916, da un reflejo pálido de la importancia de los 150 lotes de terreno (saldo de los 280 lotes que componen las seis manzanas) que remataremos

EL DOMINGO 20 de Abril, á las 3.30 de la tarde, con la base definitiva de 25 pesos por mes cada lote, pagaderos en 80 mensualidades sin interés con un desembolso de una mensualidad en el acto del remate y otra al retirar el título provisional dentro de los diez días siguientes al de la venta, debiendo pagar las restantes en el Banco Francés del Río de la Plata, calle Reconquista núm. 157. Esta condición excepcional para la venta de terrenos en ubicación tan descollante es la mejor garantía para los interesados, porque prueba que los propietarios tienen fe en lo que venden y no temen que sus intereses resulten perjudicados, desde que con ese único desembolso los que resulten compradores tomarán posesión inmediata de los terrenos para disponer de ellos á su albedrío, haciéndose la entrega por el agrimensor el domingo siguiente al de la venta. Nuestra mejor recomendación es una visita á los terrenos ubicados conforme lo prueba el plano de ubicación que se detalla á dos cuadras escasas de la estación, donde tienen parada 63 trenes diarios desde las 4.55 a. m. hasta la 1.11 a. m. Los títulos que son perfectos se otorgarán por el escribano señor Andrés V. Ramella, cuando los compradores hayan pagado 20 mensualidades. Comisión, 2 por ciento. El día del remate habrá tren gratuito á la 1.40 del Retiro, 1.45 de Colegiales y 1.50 de Belgrano.—José Conti y Cía. a13

VILLA BALLESTER, F. C. C. A., sobre adoquinado, sobre el tranvía local sobre la estación. ¡Al Norte, si se quiere comprar terrenos de porvenir inmediato! 120 notables lotes pagaderos en 80 mensualidades. Bases pesos 5 y 10 por mes el lote. Estos terrenos se hallan dentro de la planta urbana de ese bonito pueblo, cuyos progresos edilicios son de todos conocidos y que cuenta con un perfecto servicio de trenes. La estación del Retiro ó estación Norte será la más grande é importante de las estaciones hasta ahora construídas y los pueblos que se encuentran ubicados sobre sus líneas serán por consiguiente los que tomarán más importancia y desarrollo con relación á los de las otras estaciones inmediatas que se están construyendo y modificando: Pueyrredón, San Andrés y Villa Ballester, en ésta última se hace una hermosa modificación con rond point, jardín y plazoleta para coches. Villa Ballester estación terminal de la línea urbana se halla á 25 minutos de la capital, distancia que será aún acortada dentro de breve tiempo por la electrificación de la línea, y será siempre de los pueblos más indicados para veraneo y para vivienda de empleados y obreros. Su ubicación en una altiplanicie y su abundante arboleda de pinos y eucaliptos le aromatiza y llena de un aire puro que justamente lo acredita como uno de los pueblos más sanos de los alrededores de Buenos Aires. Para darse cuenta de su altura no hay más que notar la marcha del tren desde San Martín hasta aquella, su elevación es evidente. Existe en construcción un camino asfaltado que se comenzó simultáneamente en San Martín y en Florida, que unirá estas dos estaciones y del que saldrá un ramal hasta Villa Ballester. Este camino permitirá dentro de poco el trayecto en automóvil sobre asfaltado hasta la capital. El circuito que unirá Villa Ballester con los pueblos de Victoria, San Isidro y Tigre está determinado y resuelto el comienzo de los trabajos dentro del corriente año. Los tranvías eléctricos acompañarán como es lógico, este nuevo y útil esfuerzo de la dirección del F. C. C. A. Ya un ramal del tranvía local funciona, otro le seguirá por el lado de la plaza, no hay, pues, que esperar que todas esas obras de positivo progreso y valorización sean concluídas para asegurarse un lote de tierra en ese privilegiado pueblo que no tardará mucho en hacerse comuna. Dan frente los referidos lotes á las calles Alvear, Independencia, Constitución, Lacroze, Ballester, Buenos Aires, República, Libertad, San Martín, Lavalle, General Paz, Balcarce, Bolívar, Mazzini, Sargento Cabral y Moreno y se venderán en 80 mensualidades sin interés, abonando 2 mensualidades en el acto del remate y 1 al retirar la libreta. Comisión 2 ojo. Títulos perfectos que se otorgarán en seguida ó á los 20 meses por ante los escribanos señores Wright y Gamboa y Sebastián D. Zarienga. El remate se efectuará en la esquina de Alvear y Buenos Aires.

EL DOMINGO 20 de Abril á las 2.30 de la tarde. Desde la fecha hay coches en la estación para conducir á los interesados á los terrenos, pues éstos se hallan en distintas ubicaciones. Tren gratis del Retiro á la 1.50 y de Colegiales á las 2. Pidan folletos explicativos á Bolívar 189.—José Conti y Cía. a12

*EN CIUDADELA — 58 LO*tes frente á la estación y al lado de la Avenida Rivadavia (adoquinada), con base de $ 25 por mes en 58 mensualidades, los remataremos

EL DOMINGO 27 de Abril, á las 2.30 de la tarde. Desembolso, 4 mensualidades. Títulos perfectos. Habrá tren especial gratuito de la estación Once. Soliciten más datos y planos en Bolívar 189.—José Conti y Cía. m22

Mariano Arau

TERRENOS — EN VILLA Devoto, en Flores y en Lanús.

EL LUNES 14 de Abril, á las 3 p. m. En mi hall de ventas en la capital federal calle Perú 175. Primero 3 lotes en Villa Devoto á 2 cuadras de la estación Devoto, F. C. P. dando frente á la avenida Tres Cruces (antes Progreso) entre las de Mercedes, antes Londres y Gualeguaychú, antes Roma. Tiene tranvía eléctrico al frente, lotes de dimensiones ideales cada uno de 10 varas por 57v74, se designan con los números 21 y 22 de la manzana T. Base pesos 7 v. c. un lote con opción. Segundo, otro lote en Villa Devoto, el cual forma parte de la manzana 31 y se designa con el número 3 compuesto de 390 varas cuadradas. Da frente al camino á San Martín con tranvía eléctrico, entre la calle Beazley y avenida Circunvalación. Base pesos 5 v. c. Tercero, un lote en Flores, número 15, de la manzana D. formando esquina á la calle Varela (adoquinada) y Monte. Se compone de 485 varas cuadradas. Sin base, 1|3 parte al contado y el resto en dos cuotas iguales á 6 y 12 meses de plazo de interés 7 ojo. Cuarto, un lote en Lanús, número 20 de la manzana 87 con frente á la calle Caaguazú entre los números 10 y 12. Tiene tranvía al frente, á pocos metros de la plaza y estación del tranvía. Sin base, 1|3 al contado y 1|2 á 1 año de plazo, interés 7 ojo. Seña 8 ojo. Comisión 2 ojo á cargo del comprador. Por más datos y carteles con plano á mi hall de ventas, calle Perú 175, capital federal. a7

JUDICIAL—CASA Y barraca en la ciudad de Avellaneda, calle Manuel Estevez núms. 416 y 418, en terreno de 10 metros 6 cents. de frente al Norte por 48 metros 3 centímetros de fondo, y linda: frente calle Manuel Estevez; Este, Juan Seppe; Oeste, Juan Canesa, y fondo, Rosendo Crespe. El edificio consta de sala, dos escritorios, tres dormitorios, comedor, cocina, baño, w. c. y un galpón.

EL DOMINGO 27 de Abril de 1913, á las 3 p. m., sobre la misma propiedad. Base, 30.000 $. La venta ha sido ordenada por el señor juez de lo civil de la capital de la provincia de Buenos Aires, doctor Adolfo Marcenaro, en los autos testamentarios de don Ignacio Tarela, que tramitan por la secretaría del señor Angel J. Oria, donde se encuentran agregados los títulos, reconociendo el bien expresado una hipoteca á favor de Felipe Cartagenova, por [illegible] pesos, y otra á favor del Banco Británico de la América del Sud, por [illegible] pesos. Seña [illegible] por ciento. Comisión [illegible]

Bacigaluppi y Rúa

CASAS

FLORESTA NORTE! — VA-le decir Juncal, Arenales, Talcahuano, Libertad, etc., de nuestra metrópoli, por las espléndidas casas-quintas y chalets allí radicados. Casa y lote contiguo, calle Bogotá 4359, entre Fonseca y Belén. Mide la casa 10 por 55 varas y el lote 72 por 55 varas. Base, $ 6.000 la casa que reconoce en hipoteca al 9 por ciento y vence el 22 de Noviembre de 1913 prorrogable por un año más y $ 10 la vara cuadrada el terreno á pagarse su importe 1|3 parte al contado, 1|3 á 6 meses y 1|3 á 12, 7 por ciento y pagarés hipotecarios. La casa antigua, pero refaccionable, se compone de 3 dormitorios, comedor, cocina y w. c., portón de hierro, etc. Ubicación de primer orden, á dos cuadras de Rivadavia con tranvía y sobre la plaza y estación de Floresta. Datos y planos, Avenida de Mayo 672-82.—Bacigaluppi y Rúa.—Rte. 3948-72.
EL DGO. 20 de Abril, á las 3. a13

RIÑON DE FLORES — ES-pléndida casa calle Fray Cayetano 654, entre Méndez de Andés y San Eduardo, cuyo terreno mide 8v08 por 36v50. Base, pesos 12.000, pudiendo dejarse 10.000 $ en hipoteca al interés corriente. Edificio de sala con gran balcón, frente moderno, zaguán, puerta cancel, un dormitorio, comedor, pieza de servicio, cocina, baño y w. c., pisos de tea, rasos de yeso, carpintería moderna, celosías y demás detalles de las propiedades bien construídas. Lo mejor de Flores. A una cuadra de Avellaneda con tranvía y 3 de la plaza, iglesia, municipalidad y Avenida Rivadavia. Adoquinado al frente. Visítese. Datos, Av. de Mayo 672-82.—Bacigaluppi y Rúa.—Rte. 3973.
EL DGO. 20 de Abril, á las 3. a13

CENTRO DE FLORES — CA-sa Av. Avellaneda 2463, entre Condarco y Terrada, edificada en terreno de 10 por 45 varas. Base, $ 19.000. Reconoce 15.000 $ en hipoteca al 9 por ciento que vence el 24 de Agosto de 1913 prorrogable por un año más. El edificio muy bien construído, se compone de dos salas, 2 dormitorios, comedor, pieza de servicio, otra en altos, verja y jardín al frente, celosías y carpintería de cedro, marquise, gas, aguas corrientes y luz eléctrica. Lo más notable de Flores, á 3 cuadras de Rivadavia y 3 de la plaza, iglesia y municipalidad de este gran "faubourg". Visítese. Datos, Avenida de Mayo 672-82—Bacigaluppi y Rúa.
EL DGO. 20 de Abril. a13

EN FLORES — AMPLIA CA-sa de familia, en el mejor barrio de esta aristocrática parroquia, Avenida Boyacá 872-74, entre Neuquén y Páez. Base, pesos 18.000. Reconoce 5.000 $ al Bco. El Hogar Argentino que se paga por mes 71.88, por intereses y amortizaciones de acuerdo á las condiciones que dicho establecimiento hace sus contratos. Edificio de verja de hierro y jardín al frente. Sala, vestíbulo, 2 dormitorios, comedor, pieza de servicio, galpón, gallinero, cocina y w. c. Pisos de tea, umbrales de mármol, carpintería moderna, patio de mosaicos, cercos de pared, pozo á bomba, etc. Produce 200 $ de renta. Ubicación soberbia entre amplios bulevares, como ser: Bella Vista, Gaona y Rivadavia con tranvías á todas direcciones. Tranvía al frente números 89 y 99 del A. A. Visítese. Datos, Avenida de Mayo 672|82.—Bacigaluppi y Rúa.—Rte. 3999.
EL DGO. 20 de Abril, á las 3. a13

DE RENTA — CENTRAL — Amplia casa y taller de carpintería, Av. Chubut 557 entre Campichuelo y Warnes. Frente mismo al Parque Centenario y rodeada por los bulevares Río de Janeiro, Gaona, Warnes y Corrientes, todos con vías de comunicación á distintos puntos. Base $ 22.000. Reconoce 9.500 cédulas argentinas, pudiendo dejarse además $ 8.500 en hipoteca al 7 ojo y el resto al contado. Edificio sólido y bien construído compuesto de 3 dormitorios, comedor, 2 piezas de servicio, cocina, w. c., 2 galpones (construídos de acuerdo á las ordenanzas municipales) en donde se hallan las instalaciones completas para hacer funcionar una carpintería mecánica. Las cuales entran en la venta. Mide su terreno 10x76.20 v. c. Puede visitarse á cualquier hora. Adoquinado por cuenta del comprador. Datos y prospectos, Av. de Mayo 673|82—Bacigaluppi y Rúa.—Rte. 3997.
EL DGO. 20 de Abril á las 4. a13

CASAS PARA OBREROS — En Flores. Sobre las avenidas Bella Vista y San Martín, con los tranvías 83, 86, 94 y 95 del A. Argentino, calle Boyacá 2187 y 77, entre Médanos y San Blas. Miden cada una 11v54 por 28v86. Base, $ 3.000 que reconocen en cédulas argentinas que cargará el comprador á la par y el excedente al contado. ¡Sin dinero se adquieren! Se componen los edificios que son iguales de 2 amplias habitaciones y una pequeña, w. c., alambre tejido y jardín en su frente, pozo semisurgente y demás dependencias. Producen 40 $ de renta al mes cada una. Visítese. Datos, Avenida de Mayo 672-82.—Bacigaluppi y Rúa.—Rte. 3598.
EL DGO. 20 de Abril, á las 4. a13

EN BANFIELD. — RECO-mendable casita, Godoy Cruz entre Rioja y Tucumán. Mide 11.64 por 50.40 varas. Edificio de dos amplios dormitorios, una pieza chica, pileta y w. c., galería, pisos de tea, patio de mosaico, pozo á bomba y todo cercado de alambre. Base, $ 2.000 que reconoce al Banco Hogar Argentino pagaderos en cuotas mensuales de $ 31.33 pudiéndose además pagar el excedente mitad al contado y mitad en cuotas convencionales, vale decir se adquiere sin dinero. La ubicación es interesante, zona que prospera notablemente, en un paraje alto, á 200 metros del tranvía eléctrico y con buena edificación en sus inmediaciones. Más datos, Av. de Mayo 672-82.—Bacigaluppi y Rúa.—R. 4003.
EL DOMINGO 20 de Abril, á las 3.30. a13

TERRENOS

Entre URQUIZA y BELGRANO

70 LOTES

En 100 meses, sin interés

EN EL PARAJE MAS ALTO DE SUS ALREDEDORES

Calles Campillo, Andonaegui, Bárcena y Llerena.

BASE $ 20 EL LOTE

Los interesados que deseen visitar estos terrenos, pueden tomar el tranvía Lacroze que va á Villa Urquiza y bajarse en Bella Vista y Triunvirato, y continuando por esta hasta Llerena y de este punto, 3 cuadras al Oeste.

EL DOMINGO PRÓXIMO Á LAS 3

Soliciten planos.

BACIGALUPPI y RUA.

70 LOTES en la CAPITAL — Entre Urquiza y Belgrano. En 100 meses, sin interés. Base, $ 20 el lote. Frente á las calles Andonaegui, Campillo, Bárcena y Llerena, ó sea entre Urquiza y Belgrano, donde la edificación de estas dos aristocráticas parroquias llega á estos terrenos que se recomiendan por su altura y posición espléndida. En Urquiza, en Pueyrredón, en Belgrano y en Flores ya no queda una sola vara de terreno para vender. Como consecuencia, la edificación busca un barrio que tenga analogía con los mencionados, y nada mejor ni más importante que estos terrenos, para ese objeto. Los bulevares Bella Vista, Triunvirato, Chorroarín y de los Constituyentes, rodean á estos terrenos. Además se hallan á una cuadra de la parada obligatoria del tranvía Lacroze, en su vasto recorrido de plaza de Mayo á San Martín, como así de las estaciones La Paternal y Juncal, teniendo esta última la avenida San Martín en su frente. Por los datos expuestos, bien elocuentes, se llega á la conclusión lógica de que estos terrenos que hoy se adquieren por casi nada, mañana se cotizarán á precios fabulosos como ha sucedido en Flores, Urquiza, Belgrano, etc. Los interesados que deseen visitarlos deben tomar el tranvía Lacroze que va á Urquiza y bajarse en Bella Vista y Triunvirato y continuar por ésta hasta Llerena y de este punto 3 cuadras al Oeste. Planos, Avenida de Mayo 672-82.—Bacigaluppi y Rúa.—Rte. 2595.
EL DOMINGO 20 de Abril, á las 3. a11

BARRANCAS DE RIVADA-via.—Sobre Belgrano, 14 lotes cuya subdivisión ha sido practicada para que quepa con iguales ventajas y eficacia la casa permanente ó la suntuosa residencia veraniega. Dominando el río de la Plata. Sobre la Avenida General Paz y calle 3 de Febrero y Vedia, la conocida quinta del doctor Cantón. Esta fracción por la situación topográfica que ocupa es de lo más hermoso y pintoresco que encierra la metrópoli. Es una delicia el paraje, no hay sitio más bello, más pintoresco en los alrededores de la ciudad, conocerlo equivale á sentir el ansia incontenible de ubicarse allí. A 20 metros de la estación del F. C. C. A., próximos del bulevar Cabildo y entre regias moradas. Bases de $ 7 á 9 la v. c. que reconocen en hipoteca; á 3 años de plazo, y el excedente de dichas bases, 1|3 al contado y 1|2 á 8 meses, con interés de 9 ojo, firmando pagarés hipotecarios. Datos y planos, Av. de Mayo 672 y 682.—Bacigaluppi y Rúa. Rte. 3937.
EL DGO. 20 de Abril á las 3.30, sobre los terrenos. a13

110 LOTES DIONISIA, próxi-mos á la estación y lindando con buenos edificios. Dionisia, se encuentra á corta distancia de Mar del Plata y pegada á los establecimientos de Martínez de Hoz en el empalme de Miramar y San Agustín. En 100 meses sin interés. Base $ 1.50 por mes. Después detalles. Pidan planos á nuestra casa, Avda. de Mayo 672|82 ó sucursal Mar del Plata.—Bacigaluppi y Rúa, Rto. 4.002.
EL DGO. 27 de Abril á las 3, en nuestra sucursal Mar del Plata, Avenida Pedro Luro 2561. a8

300 LOTES Y 100 QUINTAS, lindando con la estación Cortines, del F. C. P. Los terrenos más importantes de la localidad. Venta en 100 meses. Bases pesos 1.50 por mes, los lotes y 4 pesos las quintas. Oportunamente detalles. Pidan planos á nuestra casa, avenida de Mayo 672 al 82.—Bacigaluppi y Rúa. Rte. 3.936.
EL DOMINGO 27 de Abril á las 3. a4

EN FLORESTA — AL LA-do de la Avenida Rivadavia adoquinada y con el tranvía número 2 del A. Argentino. 6 lotes que forman la esquina de Corro y Yerbal, cuyas superficies varían entre 140 y 210 v. c. Base, $ 15 la v. c., 1|4 parte al contado, 1|4 á 1 año, 1|4 á 2 y 1|4 á 3 años de plazo, interés 7 por ciento. Escrituras por ante Valenzuela y Martín. De todo Floresta, ésta es la fracción más linda é importante por su especial ubicación. A media cuadra de Rivadavia y 3 de Carrasco, arterias importantes con eléctricos á diversos puntos de la metrópoli. La orden de venta es decisiva á cualquier precio que supere á la base. Planos y datos, Avenida de Mayo 672|82.—Bacigaluppi y Rúa.—Rte. 3982.
EL DGO. 20 de Abril, á las 4. a13

ESQUINA EN BELGRANO— Maure y Conde, en 3 lotes espléndidos como para levantar casa de renta, propias de este barrio, moderno. Base, $ 20 la vara cuadrada, 1|2 al contado y 1|2 á 1 ó 2 años, interés 8 por ciento. Mide la esquina 14v43 por 22v05, lote lindero sobre Conde 9v80 por 19v97 y el lote sobre Maure 10x24v29. Interesante ubicación, á 2 y 3 cuadras de las Avenidas Alvarez Thomas y Dorrego, respectivamente, ambas con eléctricos. Datos y planos, Avenida de Mayo 672|82.—Bacigaluppi y Rúa.—Rte. 4012.
EL DGO. 20 de Abril, á las 2.30. a13

ENTRE

FLORIDA y SAAVEDRA

Rodeados de estas dos elegantes localidades, donde todo es hermoso y pintoresco, venderemos el saldo de los 580 lotes que forman la Villa Martelli, sobre las Avenidas del Tejar, Circunvalación y de los Constituyentes.

En 80 meses, sin interés

BASE 8 $ EL LOTE

El Domingo próximo

A LAS 2.30

Tren gratis de Retiro (F. C. C. C.) á las 2 p. m. Planos Avenida de Mayo 672|82

BACIGALUPPI y RUA.

EL SALDO DE LOS 580 LO-tes entre Florida y Saavedra Villa Martelli, sobre el mojón de la capital. Frente á las avenidas Circunvalación, de los Constituyentes y del Tejar. Lotes de todas dimensiones, en su mayoría amplios. En 80 meses sin interés. Base pesos 8 el lote. Venta por orden de la oficina de tierras César Martelli. Estos terrenos que se recomiendan por su altura, están próximos á la estación Saavedra, F. C. C. A. y de la de Sáenz Peña, del F. C. C. C. Frente al bulevar Circunvalación de 100 metros de ancho, del Tejar adoquinándose y de los Constituyentes, en breve á adoquinarse y con doble línea de tranvías á distintas direcciones. Comprar terrenos en Villa Martelli equivale á triplicar en muy breve tiempo el capital invertido. Villa Martelli forma una loma pintoresca, cuyo porvenir está asegurado. Los que compren terrenos en Villa Martelli realizarán un gran negocio. Condiciones de pago. Una mensualidad en el acto del remate 2 ojo de comisión y 2 más al recibir la libreta. Datos y planos avenida de Mayo 672 al 82 ó en la oficina de tierras César Martelli, Victoria 658.—Bacigaluppi y Rúa. Rte. 3.991.
EL DOMINGO 20 de Abril á las 2.30. Tren gratis del Retiro, F. C. C. C. á las 2.

EN FLORESTA — EN 80 me-ses, sin interés, 2 lotes calle White entre Zelada y Caxaraville. Miden 9.24 por 33v63 cada uno. Ambos están unidos y se hallan situados en un paraje alto y totalmente edificado. A 1 1|2 cuadra de P. Unidas con tranvía núm. 48 del A. Argentino y Parque Olivera, y 3 de las avenidas Escalada, Medina y Rivadavia, esta última con tranvía núm. 2 hasta Liniers. Base, $ 9 la v. c. 8 meses y 2 por ciento de comisión en el acto del remate y 3 más al recibir los títulos provisionales. Una vez abonadas 6 mensualidades títulos definitivos ante Valenzuela y Martín. Datos y planos, Av. de Mayo 672-82.—Bacigaluppi y Rúa.—Rte. 3983.
EL DGO. 20 de Abril, á las 4.30. a13

PARA CASAS DE RENTA— Diez lotes en Flores. Sobre las Avenidas Bella Vista y San Martín. Dan frente á las calles Maturín y San Blas. Varían las superficies entre 350 y 600 varas cuadradas. Base, $ 7.50 la v. c. á pagar en 40 mensualidades, sin interés, exigiéndose 3 en el acto del remate y otras 3 más al recibir la libreta. Una vez abonadas 4 mensualidades títulos definitivos ante González Cané. Barrio muy poblado y de grandes adelantos, con vías de comunicación rápidas á todas direcciones y á 2 cuadras de la estación La Paternal, del F. C. al Pacífico. Los interesados que deseen visitarlos pueden tomar los tranvías números 86, 89, 88 y 94 del A. A. que los deja á 200 metros de los terrenos en venta. Planos y datos, Av. de Mayo 672-82.—Bacigaluppi y Rúa.—Rte. 3985.
EL DGO. 20 de Abril, á las 3. a13

Manuel Alvarez Drago

(Rivadavia 6842, U. T. 308 (Flores)

EN FLORES. BUENA PRO-piedad, calle Pedernera 715, entre Monte y Lobos. Base, $ 6.000. Mide 9 varas de frente por 18 varas de fondo. Edificio compuesto de sala, dos dormitorios y una pieza en altos, galería de material, cocina, baño y W. C. Está preparada para altos y edificada en cal, zaguán de mosaicos y carpintería de cedro. Reconoce 5.000 cédulas argentinas. Como ubicación es una de las mejores del centro de Flores, pues se halla á sólo 7 cuadras de la plaza y del Banco de la Nación y entre los importantes bulevares Provincias Unidas y Directorio. El mejor elogio es visitarla. Más datos, M. Alvarez Drago. U. T. 308 (Flores).
EL DOMINGO 20 de Abril, á las 3.30 de la tarde, en la misma. a13

S. MARTIN 284 — V. S. VINELLI y Hno.

(Corrientes 2791, U. T. 1557 (Mitre)

REMATES SEMANALES EN nuestro amplio local, Corrientes 2791 (edificio Banco de Italia), SABADOS á las 2 y 8 p. m., muebles únicamente, MIERCOLES á las 8 y DOMINGO á las 2, tienda, bazar, mercaderías generales. Anticipamos dinero sobre muebles que nos remitan para remate. U. T. 1557 (Mitre).—V. S. Vinelli y Hno. v30

TRIUNVIRATO, OLAZABAL Bella Vista y Pampa, 18 lotes con frente á estas avenidas y á las calles Echeverría, Juramento, Mendoza, Pacheco y otras. Base $ 14 la vara, en 60 meses, sin interés, dos solas mensualidades en el acto y dos al entregárseles el título provisional.
EL DOMINGO 20 de Abril, á las 4, sobre los mismos terrenos. Después detalles. Pidan planos, Corrientes 2791.—V. S. Vinelli y Hno. a9

F. P. Bellini & Cía.

Bolívar 160

SEMANALES — Los LUNES caballos, carruajes y guarniciones. MARTES y SABADOS, plantas. Los JUEVES, muebles y mercaderías varias. En nuestra casa, Bolívar 160, á las 2 p. m. B.

6 ESPLENDIDOS PADRI-llos Clydesdale, marca Jorge Bell, sobresalientes en tipo y alzada, perfectamente palenqueados. Se rematarán
EL LUNES 14 de Abril á las 2 p. m. en nuestra casa, Bolívar 160.—F. P. Bellini y Cía. a10

Mariano Salabert y Cía.

MUEBLES

PIANOS STEINWAY, CHI-kering, Mignon, Vinckler, Bornung y otros, remataremos.
MAÑANA 15 de Abril, á las 2 de la tarde, en nuestros salones, Chacabuco 187. Dormitorios de roble 3 cuerpos, Luis XV, XVI, XIV y estilo inglés; comedores roble norteamericanos, Renacimiento y otros muchos estilos, escritorios norteamericanos, bibliotecas id, cedro y de roble giratorias, caja de acero, Borges, sillas y sillones roble, esterilla y marroquín, perchas vestíbulo, arañas eléctricas, espejos, cuadros, guardarropas, sillas vaqueta, cómodas, roperos, lavatorios, aparadores, camas, alfombras, colchones lana, juegos de sala, sillas de fantasía, otomana, banco de rico tapiz é infinidad de muebles sueltos, artículos de bazar, tienda y alhajas; gran juego lavatorio de plata.
MAÑANA 15 de Abril, á las 2, en nuestros salones, Chacabuco 187.—M. Salabert y Cía. 1p

Bergés y Longhi

(Uruguay 494)

Almacén

Asamblea 376

Continuación de Pavón y á 3 cuadras de la Avenida La Plata. Tranvía 19

HOY

HOY HOY 14 y mañana 15 de Abril, á la 1 de la tarde en punto, remataremos todas las existencias de este bien surtido negocio, de acuerdo con el siguiente detalle:

COMESTIBLES Y VARIOS

Arroces glacé y Carolina, suelto y en bolsitas; aceites Bau, Ottone, Puget, 100 latas de aceite oliva (lata blanca) marca de la casa; achicoria suelta y en paquetes, aceitunas en frascos y fanegas, anchoas, atún, avellanas, arvejas, azafrán, azul, bacalao, café, canela, calamares, chocolates, ciruelas, conservas Pretto, garbanzos Sauco y chilenos, higos secos, hongos, jabón, langosta Morton, lentejas, mostaza en frascos y en latas, nueces, ostras, papel en balas, pasas de uva, patté de foie gras, pez-palo, pimentón, pimienta, pimientos morrones, porotos, Quaker, quesos, salsa Perryns, sardinas varias marcas y tamaños salmón, té, velas, yerbas, 100 latas 1 kilogramo extracto extranjero, 80 kilogramos conserva de tomates especial, etc. etc.

BEBIDAS

Anís Deu, Aperital Delor, ajenjo Cusenier y Pernaut, amaros, bitters Secrestat, Des Basques y Garnier y Campari, cognacs Martell, Otard Dupuy, V. O. y Hennesey, fernet Branca y De Vecchi, ginebras Néctar y Bols, Hesperidina, guindado italiano, Cremas al Marsala y cognac, Pippermint, Père Kerman, chartreuse, cremas, escarchados y licores finos, rhum Negrita, Jerez-Quina, Punch, whisky Buchanan y Anticuary, vermouths Cinzano y Noilly Pratt, etc. etc. v14

300 BOTELLAS VINO BAR-bera, 200 vino Grignolino, 200 vino Freisa, 100 vino Marsala, 100 vino Chianti, etc., etc. v14

BALANZA TOLEDO FLA-mante. v14

MOSTRADOR ESTAÑO RE-gio 3 1|3 metros, pilón 3 canillas, plato, flor y desague. v14

GRAN HELADERA 6 PUER-tas con canillas y serpentina. v14

UTILES — APAREJO, ESTI-bas, mesas cedro, taburetes, reloj péndula, fiambrera cedro, jamonera, masitera, molinillo para café, medidas estaño, vasos al despacho, tarros vidrio, queseras, cuadros y todo cuanto estará á la vista el día del remate. v14

SE ALQUILA EL LOCAL con instalaciones y contrato en condiciones ventajosas por ausentarse el dueño á Europa. Comisión 10 ojo á cargo del comprador. Seña á satisfacción. Más datos al escritorio Uruguay 494. U. Telefónica 328, Libertad. v14

RECOMENDAMOS en ESPE-cial á nuestra clientela la calidad superior de los artículos que vendemos en este remate.—Bergés y Longhi. v14

ALBERTO N. AUDINO

HOY

JUDICIAL

MAQUINAS

Instalaciones

JUDICIAL — Maquinarias y el resto de las existencias del concurso de Andrés Hermosilla.
HOY LUNES 14 de Abril, á las 9 de la mañana, en el local Carlos Pellegrini 833. Más datos, Lavalle 1312. 1p

Antonio Perazzo & Cía.

Rivadavia 3814

REMATES SEMANALES MIERCOLES Y SABADOS á las 2 de la tarde y 8 de la noche, de muebles y mercaderías generales. Se adelanta dinero sobre las mercaderías que se nos remita para remate. v16

Quintín Alfonsín

REMATE DE NEGOCIOS, LOS MARTES, armazones, muebles, comestibles, bebidas, bazar, etc. Anticipo dinero sobre mercaderías que se remitan á su venta.—Alfonsín, U. T. 516, Libertad. v30

DE BAR, RICAS INSTALA-ciones, billares, armazones con espejos biselados, mostradores, heladeras, 200 sillas, 100 mesas, barandas, mayólicas, espejos, cortinas, stores, zócalos, puertas cancel, letreros luminosos, caja de hierro, cafeteras niqueladas, baño maría, azucareras, bandejas, tazas, vasos, licores de varias marcas é infinidad de un buen negocio, remataré
EL MARTES 15 de Abril á las 2, Paraná 458, Alfonsín. v15

DE RESTAURANT, TODAS las existencias en armazones, mostradores, fiambrera, aparadores, espejos, aceiteras, platos, tazas, cubiertos, soperas, fuentes, mesas, sillas, espejos, cuadros, ollas, cacerolas, etc., etc., remataré
EL MARTES 15 de Abril á las 2, Paraná 458, Alfonsín. v15

DE COMESTIBLES Y BEBI-das, conservas, aceites, legumbres, vinos y licores. v15

DE BAZAR, LOZA, CRISTA-lería é infinidad útiles para servicio. v15

ARMAZONES, VARIOS PA-ra bar, almacén, cigarrería, etc., básculas, balanzas, cajas de hierro. v15

TRES BILLARES CARAM-bola y casín, remataré
EL MARTES 15 de Abril á las 2 p. m., Paraná 458, Alfonsín. v15

CAFE CALLE ALMAGRO nú-mero 323, remataré
EL MIERCOLES 16 de Abril, todas las existencias que detallaré mañana. v14

"La Liquidadora de Negocios"

Depósito de Cigarrillos

TABACOS, ARTICULOS DE librería, cigarrería y juguetería, calle Chacabuco 288.
EL LUNES 14 del corriente á la 1 p. m., remataré más de 500 cajas de cigarrillos de las siguientes marcas: 43, Centenario, América y otras marcas conocidas. Más de 100 kilos de tabaco en paquetes de cien gramos; más de 50 gruesas de fósforos Victoria, Estrella y otras marcas. Gran surtido de pipas, boquillas, cigarreras, etc. etc. Gran cantidad de papel, sobres, blocks, anotadores, cuadernos, libretas, libros, lápices, lapiceras, tintas varias marcas. Espléndido surtido y variedad de juguetes de todas clases; más de 20.000 tarjetas postales y de fantasía. Armazones, mostradores, y vidrieras de cedro. En conjunto 10.000 pesos en artículos nobles, á quemar sin retirar lote. Seña á satisfacción del martillero. Más datos, Bolívar 1566. v14

Guillermo Gowland y Cía

REMATES SEMANALES — Los MIERCOLES y VIERNES: comestibles, bebidas, ferretería, tienda, artículos rurales, etc., á la 1 de la tarde, en nuestra casa, Bolívar 351 y 361. perm.

300 BOLSAS NUECES Fres-cas. En nuestra casa, Bolívar 351-61.
EL MIERCOLES 16 de Abril, á las 2 de la tarde, se rematarán en lotes, por cuenta de una casa introductora. Al mismo tiempo: 100 bolsas pasas uva, 350 quesos Chester, 30 cilindros yerba.—Guillermo Gowland y Cía. a13

100 LONAS, 40 CARPAS IM-permeables. Se rematarán
EL MIERCOLES 16 de Abril, á las 2 de la tarde, en lotes, en nuestra casa, Bolívar 351-61.—Guillermo Gowland y Cía. a13

PALAS! AVERIAS! 348 PA-las palear y 1|2 luna angosta. En nuestra casa, 351 Bolívar 361.
EL MIERCOLES 16 de Abril, á las 2.30 de la tarde, se rematarán en lotes, por orden de los señores Jorge Bell é hijos, por cuenta de quien corresponda y con intervención de los señores Runciman y Cía., agentes de seguros. Seña, 20 por ciento.—Guillermo Gowland y Cía. a13

CHAPAS CANALETA! AVE-rías! 4.280 chapas de hierro galvanizado de canaleta de 6, 7, 10 y 12 pies. En nuestra casa, 351 Bolívar 361.
EL MIERCOLES 16 de Abril, á las 2.30 de la tarde, se rematarán en lotes, por cuenta de quien corresponda y con intervención de seguros. Seña, 30 por ciento.—Guillermo Gowland y Cía. a13

CABO SISAL! 300 ROLLOS cabo sisal surtido. En nuestra casa, 351 Bolívar 361.
EL MIERCOLES 16 de Abril, á las 2.30 de la tarde, se rematarán en lotes. Seña, 30 por ciento.—Guillermo Gowland y Cía. a13

ALAMBRE OVALADO! Ave-rías! 640 rollos alambre galvanizado ovalado de 45 kilos de alta resistencia. En nuestra casa, 351 Bolívar 361.
EL MIERCOLES 16 de Abril, á las 2.30 de la tarde, se rematarán en lotes. Seña, 30 por ciento.—Guillermo Gowland y Cía. a13

AYERZA CULLEN & SEOANE

Socios: Isaac Ayerza, Huberto Cullen, Ayerza, Ramón M. Seoane

LOS LUNES Y JUEVES, A la 1 de la tarde, remate de comestibles, bebidas, ferretería, artículos rurales, tienda y mercería. En nuestra casa, Defensa 183 al 193. perm.

TERRENOS

JUDICIAL, EN MORON—En la Loma Verde, 2 notables lotes ubicados en lo mejor del partido de Morón, dimensiones especiales para casas-quintas, quinta de flores ó para especular con superficies de 17.542 y 33.186 metros cuadrados. Próximos á la futura estación del F. C. O. Terrenos altos, de fertilidad asombrosa. Entre las quintas del ingeniero Rómulo Ayerza, Alejandro F. Lértora (gerente del F. C. O.), S. Volpi, doctor Ferrand, A. Richard y otras más. De porvenir inmediato pues es un hecho la electrificación de las vías del Oeste y la ampliación de 4 vías en su recorrido de Once á Ituzaingó, para cuyo efecto son ya muchas las expropiaciones que ha hecho la citada empresa. Lindan con el camino general á Morón, de 50 metros de ancho, que es una de las arterias de más importancia y movimiento del partido. Cruzado por el camino real á Puente de Márquez. Lo separan de la actual estación de Morón unas 18 cuadras aproximadamente. La base (que es el 50 por ciento de la tasación, más una retasa del 25 ojo), varía entre 0.15, 0.18, 75 centavos el metro cuadrado, según la ubicación de cada lote.
EL MIERCOLES 16 de Abril á las 3 p. m., se rematarán estos lotes en nuestra casa, 183 Defensa 193, por orden del señor juez doctor Adolfo Marcenaro y como perteneciente á la sucesión de don Vicente González. Los títulos se encuentran agregados á los autos que tramitan por la secretaría del doctor Carlos Alberto Ballesteros. Seña 10 ojo y comisión 2 ojo. Más datos y planos de división á nuestra casa 183 Defensa 193.—Ayerza, Cullen y Seoane.

EN GARIN — A PLAZOS 134.368 varas cuadradas, dividido en 7 lotes de quintas, cuyas superficies varían de 15.055 á 24.412 varas cuadradas cada lote, terrenos altos y de mucho porvenir, como para quintas de verduras, frutales, flores, ó para especular loteándolo, distan 18 cuadras de la estación Garín, F. C. C. A., conocidos por los de La Tahona, dan frente al camino á Garín y camino de Pilar á San Fernando. Base, 10 centavos la vara cuadrada, á plazos. En nuestra casa, 183 Defensa 193.
EL MIERCOLES 16 de Abril, á las 2.30 de la tarde, se rematarán en la siguiente forma de pago: 1|3 parte al contado, 1|3 parte á 12 meses y 1|3 parte á 18 meses de plazo, con 7 por ciento de interés. Seña, 8 por ciento. Comisión, 2 por ciento. Planos y datos á nuestra casa.—Ayerza, Cullen y Seoane. a11

EN NAVARRO, SOBRE EL pueblo, quinta dividida en 4 lotes de 1.693, 2.461 y 3.275 metros cuadrados de superficie cada uno, dan frente á dos calles y distan cuatro cuadras de la estación Navarro, F. C. C. G. B. A. Sin base.
EL DOMINGO 20 de Abril, á las 2 p. m., se rematarán en el Hotel de Molazzi, en el pueblo de Navarro, estos bien situados terrenos, que forman parte de dicho pueblo, lindan con herederos de Gabino Durán, Cenobio Santana, Genaro Cejas, Antonio Tierno y otros. Seña 8 ojo. Comisión 2 ojo. Planos y datos á nuestra casa, 183 Defensa 193. Ayerza, Cullen y Seoane. a13

CAMPOS

JUDICIAL — CAMPO EN Navarro, 92 hectáreas, 40 áreas y 35 centiáreas, con poblaciones, monte, etc. Base 16.423.62 pesos.
EL DOMINGO 20 de Abril á las 2 p. m. Allí. Ver detalles en "Boletín Oficial" de la provincia. Pidan planos con detalles y más datos á nuestra casa, 183 Defensa 193. —Ayerza, Cullen y Seoane. a9

MERCADERIAS

1800 ROLLOS alambre OVA-lado, alta resistencia núms. 16|14, 17|15, 18|16 y 19|17 de 45 kilos. Avería. En nuestra casa 183 Defensa 193.
EL LUNES 14 de Abril á las 3 p. m. se rematarán en lotes á gusto de los compradores por orden del señor Otto Wulff, por cuenta de quien corresponda y con intervención de seguros, llegados en el vapor "Crown". Seña 20 por ciento. Comisión 10 por ciento.—Ayerza, Cullen y Seoane.

ARTICULOS DE ALMACEN 25 bolsas orejones, 135 cajones sardinas con llave, 75 cajones frutas "Los Gatos", 30 cajones conserva de tomate, 15 cajones pimentón, 20 tabales saracas, 10 bolsas garbanzos, 70 bolsas arroz Carolina, 35 bolsas avellanas, 55 bolsas nueces, 15 bolsas habas, 75 bolsas porotos varias clases, 15 barricas y tercios yerba, 280 cajones quesos Chester, 80 latas café de 5 y 10 kilos, 16 bodolesas vino francés, 35 barriles vino Marsala, 45 cajones Oporto, 20 cajones Jerez, 45 cajones vino Chinato, 175 caj. vino vermouth Torino, 55 caj. vermouth Francés, 15 caj. Jerez Quina, 125 canastos champagne en 1|1 y 1|2, 185 cajones champagne varias marcas. En nuestra casa, 183 Defensa 193
EL LUNES 14 de Abril, á la 1 p. m., se rematarán en lotes á gusto de los compradores, por cuenta de quien corresponda y por orden de varias casas introductoras. Seña 20 ojo. Comisión 10 ojo.—Ayerza, Cullen y Seoane. a13

Emilio Méndez

DE ALMACEN Y BEBIDAS, calle Estados Unidos 1699.
HOY LUNES á las 2 en punto, y sin retirar lote, venderé en público remate 10.000 pesos en mercaderías que en parte detallo. Gran surtido en aceites, arroz, azúcar, yerba, kerosene, alcohol, garbanzos, porotos, velas, grasa, jabón, almidón, bacalao, café, té, chocolate, atún salmón langosta, sardinas, merluza, pescadilla, congrio, anchoas, calamares, pimientos, aceitunas, pomidoro pimentón, azafrán, duraznos, dulces, nueces, avellanas, bebidas, 2.590 botellas licores vinos, damajuanas con licores, tarros, campanas, báscula, balanza, molinillo, medidas, mostradores, armazones y todo cuanto estará á la vista. Comisión 10 por ciento. Más datos, San José 1192. v14

ALMACEN CON 10.000 $ DE mercaderías.
HOY HOY á las 2, remataré, calle Estados Unidos 1699. v14

Juan Pascual y Cía.

BIOGRAFO, CAFE Y BAR, calle Corrientes 2317, remataremos.
EL MARTES 15 de Abril, á la 1 p. m. en punto, sin base y al contado, 100 sillas 180 mesas cedro y mármol, 10 espejos grandes, 14 ventiladores pala y portátiles, 2 relojes, lámparas seguridad, bomba manguera, telón, casilla hierro, motor y dínamo 13 HP, con regulador, resistencia, letrero luminoso, instalaciones, luz, proyector, piano, mostradores, armazones cedro, lunas biseladas, zócalo con lunas riquísimas, etc. etc. Bebidas, cognac, anís, fernet, aperitivos, champagne, vinos toda clase, ajenjos, bitter, vermouth, ruhm y muchas más bebidas finas. Visítese á toda hora. v15

¡PICHINCHEROS! se ACEP-tan ofertas particulares hasta la hora del remate, en globo ó balance, alquiler 450 pesos, 5 piezas, contrato 3 años, con opción. Comisión 10 ojo. Más datos, y tratar Victoria 1876, U. T. 3356, Libertad y C. T. 355, Central.—Juan Pascual y Cía. v15

LA COOPERATIVA DE HACENDADOS

FLORIDA 175

En RIO NEGRO

10.000 HECTAREAS de cam-po, en la sección XIX, ubicación excepcional en la misma confluencia de los ríos Neuquén y Limay, frente á la estación Cipolletti, F. C. S., río Negro por medio. Venta forzosa por división de condominio entre herederos todos mayores de edad. Base 5 pesos la hectárea. Orden terminante de vender á cualquier precio. Con facilidades de pago, tercera parte al contado, tercera parte á un año y tercera á 2 años de plazo con garantía hipotecaria y 6 ojo de interés anual pagadero por semestres adelantados.
EL MIERCOLES 30 de Abril á las 3 de la tarde en nuestra casa, Florida 175, remataremos el campo arriba expresado que consta de 10.000 hectáreas en un solo lote y linda por el Norte el Río Negro, por el Sur con campos fiscales, al Oeste con la sucesión de Tejo y al Este con Basavilbaso. La envidiable ubicación de este campo de indiscutible porvenir, constituye un verdadero aliciente para su adquisición, pues al frente en la margen opuesta se ha vendido á 300 pesos hectárea. Exigiremos 8 ojo de seña y 2 ojo de comisión. Planos é informes á nuestra casa, Florida 175. —La Cooperativa de Hacendados. a10

Teodoro Tomás Varela

HOY 625 Victoria 629 MUEBLES

A LAS 2 DE LA TARDE, EN mi casa, 625 Victoria 629. Ricos juegos de comedor varias clases y estilos. Dormitorios Luis XV, XIV, XVI; gran juego antiguo con ropero 2 cuerpos, bibliotecas, cajas de hierro, papeleras, guardarropa, aparadores, mesas, sillas, infinidad de muebles sueltos, cortinados, juegos de sala, vestíbulo, adornos, cuadros al óleo, fantasías, paneras, centros, juegos de té, petit-bronces, bandejas, perchas de vestíbulo, fonógrafos, arañas y todo cuanto esté á la vista.
HOY, á las 2 de la tarde, en mi salón, 625 Victoria 629.—Teodoro Tomás Varela. 1p

Agustín P. Taurel y Cía.

SARMIENTO 1118 y 20

MUEBLES

MIERCOLES Y SABADOS— á la 1 p. m. y 8 de la noche, en nuestro salón de ventas, Sarmiento 1118 y 1120. v30

OBRAS DE ARTE
MARMOLES CARRARA

v15

ESTAN EN EXPOSICION en nuestro salón de ventas, Sarmiento 1118 y 20, un lote selecto de mármoles de Carrara y columnas que venderemos
EL MIERCOLES 16 de Abril, á las 8 de la noche. v15

Carlos Trincavelli y Cía.

GRANDIOSO REMATE POR cuenta de acreedores de la conocida casa "El Aguila Blanca", Santa Fe esquina Río Bamba, camisería, bonetería, sombrerería, sastrería, perfumería y calzados norteamericanos, regias instalaciones, vidrieras, mostradores, aparatos de vidriera, etc.
LOS DIAS 14, 15, 16, 17, 18, 19 y siguientes, á las 8 de la noche, hasta terminar con todas las importantes existencias de esta conocida casa, por sus mercaderías finas y de la más alta novedad. Dar un detalle completo sería completamente imposible, por su inmenso surtido y variedad de artículos del ramo. Ventas, sin base, en lotes para particulares y comerciantes. Nadie falte á este colosal remate. Comisión 10 ojo. Más datos, Suipacha 21, U. Telefónica 4646, Libertad. v15

Del Campo y Cía.

GRAN CASA DE MODAS — Calle Córdoba 1029, remataremos las grandes existencias de esta bien surtida casa.
EL LUNES 14 de Abril, á las 2 de la tarde en punto, todo á quemar sin excepción. Gran surtido de sombreros de señora y niña, gorras, últimos modelos para invierno, plumas, cintas, flores y adornos en general. Grandes espejos, sillas, armarios, alfombras y todo lo que estará á la vista se quemará. v14

J. A. Bollini y Cía.

HOY - El Mueblaje

A las 8 de la noche

VENTA FORZOSA EN RE-mate de todo el buen mueblaje de la casa Córdoba 2071. El elegante juego sala, nogal, tapizado; gran piano alemán 3 pedales; espejo, consola, vitrinas, regios cortinados brocato seda, pedestales, ónix, bronces, jarrones fayans y japoneses, buenos cuadros óleos, mesita centro, adornos, etc. Buen escritorio ministro, biblioteca, caja hierro; juego Smirna, sillón giratorio, chifonier, But y Bronte bronces, etc. Buen dormitorio roble y nogal, ropero tres cuerpos, cama camera, chaisse longue, dosel, etc.; confortable comedor Renacimiento nogal y roble, sillas vaqueta, espejo, tres piezas cuero, sofá y sillones, menaje completo, metales, cuadros, etc. Buen dormitorio Luis XIV, dos roperos nogal y otro de roble, de una plaza; varios muebles sueltos. Comisión 10 por ciento. 1p

A. Ghilardotti

Corrientes 745, U. T. 4038 (Avenida)

CONCURSO DE LOS SEÑO-res A. Zanetto y Cía. Orden del síndico liquidador señor J. Bacchia, $ 1.000.000 en valiosas alhajas, perlas de Oriente, oro 18, platino, brillantes, solitarios, aros, pulseras, cadenas, relojes, anillos, alfileres, pendantifs, etc., etc., gustos art-nouveau y muy elegantes, mercadería garantida de acuerdo con el inventario practicado por el señor síndico. A las damas y á la gente de savoir vivre, se les presenta la oportunidad de adquirir ahora que está próxima la época de las temporadas teatrales, hermosas y bellas alhajas en general, á precios que no pueden obtenerse en las joyerías. A cualquier precio. La exposición puede visitarse el día del remate desde las 9 a. m. Sin base. Liquidación judicial.
LOS DIAS VIERNES 17, SABADO 18, DOMINGO 19 y LUNES 20 de Abril, á las 4 de la tarde y 9 de la noche en el amplio y cómodo local, Corrientes 745, entre Maipú y Esmeralda, al lado del Palace Theatre. No confundir. Comisión, 10 por ciento. Detalles, Corrientes 740.—A. Ghilardotti. v16

Angel Abal

Corrientes 2639. Martillero: Juan B. Constenla

MUEBLES

HOY y MAÑANA á LAS 8 de la noche. Excepcional remate de muebles de todos estilos, dormitorios, comedores, juego sala, sillas todas clases, mostradores, armazones, zócalo cedro y fresno. Infinidad de muebles que quedan por detallar.—Angel Abal. 1p

Pedro Torres Aguero y Cía.

HOY-Muebles á las 8 de la noche

DEL Dr. PEDRO J. DRAGO su rico mueblaje que adorna la casa B. Mitre 1920.
EL LUNES 14 de Abril, á las 8 de la noche; rico piano gran formato tres pedales, juego de sala lampas sobre nogal de Italia, juego de sala de seda, vitrina, notaconsola, cortinados de seda, jarrones, fayances, arbles cuadros al óleo, jarrones, fayances, artísticos bronces, mesa de sala, araña eléctrica, carpeta, escritorio norteamericano de cortina, biblioteca, caja de hierro, juego marroquín 7 piezas, sillón norteamericano, útiles, etc. Rico dormitorio Luis XV, ropero de tres cuerpos todo nogal y roble, colchones, dosel de lampas de seda, juego de lavatorio Lappas, escritorio para señora, chaisse-longue, etc. Rico comedor roble con aplicaciones bronce (importado), sillas vaqueta, sofá y sillones id, espejo, cristalería, carpeta felpa, grafófono, porcelana, cristales, ricos metales, araña eléctrica y demás; dormitorio roble con aplicaciones de bronce, ropero de tres cuerpos, guardarropa inglés, mueblecitos de fantasía, sillas, etc. Antecomedor nogal y roble, tres piezas, útiles, vestíbulo, juego Thonet 8 piezas, percha, baño y demás enseres de la casa. Comisión, 10 por ciento.

TATTERSALL

J. M. de Yriondo y Cía.

FRIGORIFICO COMPLETO existente en el mercado del Centro, puesto número 355, con motor eléctrico de 7 1|2 HP. Cámara de 5 1|2 por 2.50 metros madera machimbrada, 0.30 centímetros de espesor rellenada con corchos y tela impermeable, forros interiores de zinc, colgaderos y guinches. Compresor por 15 kilos de hielo por hora, baño con 15 moldes de media arroba, dos bombas rotativas, ventilador para la cámara, depósito para agua, cañerías exteriores é interiores formando serpentinas, caños de respiración, engranaje para bombear agua, trasmisión completa, correas, poleas, cojinetes, etc., etc.
EL MIERCOLES 16 de Abril, á las 2 de la tarde, en nuestra casa, calle San Martín 153. Se venderá en público remate al mejor precio y al contado.—Nota: El comprador se obliga á desarmar y retirar por su cuenta las instalaciones mencionadas antes del día 20 de Abril. Comisión á cargo del comprador, 10 por ciento. Seña, 10 por ciento. Mayores informes, San Martín 153. a13

CERDOS LARGE BLACK — 12 hembras y 8 machos Large Black, puros de pedigree é inscriptos en el Sw. Book Argentino, procedentes de la cabaña "La Itálica", del señor Pablo Spinola, se rematarán
EL VIERNES 18 de Abril á las 2 p. m., en nuestro patio, San Martín 153, donde estarán en exposición desde cuatro días antes.—José M. de Yriondo y Cía. a14

Raimundo Alanís

EN LAS FLORES—REMATE especial de haciendas, á pedido de varios clientes de esta zona.
EL SABADO 19 de Abril á la 1 p. m. en mis propias instalaciones: 2.500 novillos y vacas, 1.000 capones y ovejas.

DETALLE

400 novillos 3 1|2 y 4 1|2 años gordos, tipo frigorífico.
500 vacas lecheras en plena producción incluso 350 terneros, marca Andracca, en lotes.
500 vacas incluso 250 terneros marca José M. Paz.
100 id id 50 id.
150 id al corte, mayor parte grandes.
50 id gordas.
500 terneros de 8 meses, hembras y machos capones, gordos, 1 marca.

Todas estas haciendas se venderán en lotes que especificaré en el acto del remate.

1000 capones Rambouillet, tamaño grande, gordos consumo ó invernada.

Llamo la atención de los señores compradores y especialmente á los que tengan interés por vacas lecheras. Las haciendas del señor Andracca son elegidas de muchos años para la leche. Comisión 2 ojo al comprador y 2 ojo al vendedor. Otros datos á mi escritorio calle Buenos Aires 513, Las Flores.—Raimundo Alanís. v18

Agustín S. Gamba y Cía.

EL MARTES 15 DE ABRIL, á las 2 p. m., en nuestra casa, Belgrano 2644. Remataremos. v15

22 POTROS PERCHERONES de buen origen y marca, procedentes de General La Madrid. Remataremos.
EL MARTES 15 de Abril, á las 2 p. m., v15

22 POTROS LIVIANOS, DE buen origen y marca, procedentes del Azul. Remataremos.
EL MARTES 15 de Abril, á las 2 p. m. v15

60 CABALLOS TIRO Y SI-lla, varias procedencias, habiendo entre ellos algunos muy buenos de tiro. Remataremos.
EL MARTES 15 de Abril, á las 2 p. m. v15

30 YEGUAS VARIOS TIPOS y procedencias y muchos otros que no se detallan. Remataremos.
EL MARTES 15 de Abril, á las 2 p. m. —Agustín S. Gamba y Cía. v15

Butler y Gutiérrez

4 remate feria en Ferrari

El Sábado 19 de Abril

350 novillos 3 1|2 años gordos y carne gorda.

350 novillos y novillitos invernada.

EN ADELANTE DETALLES:

Roque Pasini

Martilleros Tassano y Palacio

43o. REMATE FERIA DE haciendas en general.
EL DOMINGO 20 del actual, á la 1 p. m., en mis propias instalaciones.

DETALLE

200 novillos especiales, 1 marca, 3 años.
200 novillos especiales, 2 á 2 1|2 años.
300 novillos especiales, 1 1|2 á 2 años.
100 vacas con 100 terneros.
200 vacas gordas, en lotes.
100 vaquillonas, 1 1|2 años.
10 bueyes especiales.
1 lote lanares.
1 lote yeguarizos.
U. T. núm. 15.—Roque Pasini. v19

Héctor Y. Acuña

96o. REMATE FERIA, EN Pergamino, F. C. C. A.
EL DOMINGO 20 de Abril, á las 2 p. m., en mis propias instalaciones, venderé: 1.500 novillos y vacas. Según detalle: 25 bueyes gordos especiales; 25 vacas gordas, excepcionales; 150 vacas gordas, para matadero, en lotes; 100 novillos mestizos gordos; 100 novillos criollos gordos; 500 novillos mestizones para invernada; 100 novillitos mestizones para invernada; 100 vacas con 100 terneros; 100 vacas invernada; 100 vaquillonas; 200 vacunos al corte. Con seguridad, habrá mayor número de haciendas que las anotadas. Comisión 2 ojo al comprador é igual al vendedor, en vacuno y lanar, y 8 ojo en yeguarizos y otros. Informes á mi escritorio, San Martín 881, Pergamino.—Héctor Y. Acuña. a14

EDUARDO JOLLY

En Gral. Rodríguez

F. C. O. — 165 REMATE FE-ria de haciendas generales.
EL DOMINGO 20 de Abril. Oportunamente detalles. Pedidos de local é informes dirigirse directamente á la feria en General Rodríguez, ó á mi escritorio en Buenos Aires, 25 de Mayo 11.—Eduardo Jolly. v15

En ZARATE

(F. C. C. A.) — 6 REMATE feria de haciendas generales.
EL JUEVES 24 de Abril. Oportunamente detalles. Pedidos de local é informes dirigirse á mi encargado en Zárate, señor Justo Abal ó á mi escritorio en Buenos Aires, 25 de Mayo 11.—Eduardo Jolly. v15

Crobaré, Sourrouille y Cía.

(Sucesores de B. Alchourrón y Hnos.)

850 NOVILLOS y VACAS — Gordas, habiendo lotes especiales en clase, y 780 lanares Lincoln; remataremos en General Belgrano, local de la Sociedad Rural.
EL MARTES 15 de Abril, á las 12 m. Más datos y pedidos de local, al señor Carlos Patruchi ó á nuestra casa, Reconquista 432, Buenos Aires.—Crobaré, Sourrouille y Cía. a11

1.500 NOVILLOS ALTA MES-tización Durham, 100 vacas gordas, excepcionales, consignaciones de los señores Juan Arbeleche y Cía., A. Larrague y Cía., Juan J. Baurín, Emilio Lernoud y otros. En Alberdi (F. C. P.), 4o. remate feria, local de los señores A. Larrague y Cía.
EL SABADO 26 de Abril, á las 2.30 p. m. El tren sale de Retiro (F. C. P.), el día del remate, á las 6 p. m. Pedidos de local al señor Manuel Martínez, en Alberdi (F. C. P.), ó á nuestra casa, Reconquista 432, Buenos Aires.—Crobaré, Sourrouille y Cía. a13

700 NOVILLOS Y VACAS, 550 lanares. 16o. remate feria en Las Flores (F. C. S.), local de la Sociedad Rural.
EL DOMINGO 20 de Abril, á la 1.30 p. m. Detalle: 200 novillos, 3 y 4 años, gran clase, mayor parte casi listos para frigorífico, 1 marca; 50 novillos 3 1|2 á 3 1|2 años, holandeses, 1 marca; 50 novillos 2 1|2 años, buena clase y estado, 1 marca; 50 novillos 1 1|2 años, buena clase y estado, 1 marca; 40 novillos, 1 á 2 años, buena clase y estado; 260 vacas al corte, incluso 130 terneros, buena clase y estado; 10 vaquillonas 2 años, buena clase y estado; 550 capones gordos; 170 borregos Lincoln lana entera; 2 potros colorados, de carrera puros por cruza; 2 potros 2 1|2 años, zainos, cruza de percherón con carrera. Pedidos de local al señor Bernardo Etchelecu ó á nuestra casa, Reconquista 432, Buenos Aires.—Crobaré, Sourrouille y Cía. a14

A. R. Navarro y Cía.

8o. REMATE FERIA EN GE-neral La Madrid, F. C. S.
EL VIERNES 18 de Abril de 1913, á la 1 de la tarde.
1.100 novillos y vacas 1.100
100 yeguarizos 100
Por pedidos de local, deben dirigirse á nuestros escritorios, en General La Madrid ó en Buenos Aires, Sarmiento 760, 3o. piso.—A. R. Navarro y Cía. v17

EN LA ESTACION HUAN-guelén, F. C. Sud y Rosario á Puerto Belgrano. Primer remate feria é inauguración de nuestras propias instalaciones. En el corriente mes de Abril, venderemos: 1.000 novillos y vacas; 3.000 capones y ovejas. Próximamente fecha y detalles completos. Mayores datos á nuestros escritorios en La Colina ó en Buenos Aires, Sarmiento 760, segundo piso.—A. R. Navarro y Cía. v17

81o. REMATE FERIA en Per-gamino, F. C. C. A.
EL JUEVES 17 de Abril de 1913, á las 2 de la tarde, en nuestras instalaciones La Amalia, venderemos 2.000 novillos y vacas inclusive 1.770 novillos; 180 capones gordos, 70 yeguarizos, cuyo detalle es el siguiente: 5 vacas machorras excepcionales; 20 bueyes mestizos Durham gordos especiales; 45 vacas mestizas Durham, gordas, matadero, 30 vaquillonas id id id; 100 vacas mestizonas gordas, matadero; 200 novillos 5 y 7 años buen criollo gordos especiales; 70 novillos id id id carne gorda; 600 novillos de 1 1|2 á 2 años, mestizos Durham, 1 marca, buena clase y estado; 100 id de 2 1|2 á 3 años id id buen estado; 50 vacas mestizas Durham clase y estado; 30 vacas con 50 terneros, gordos, especiales; 30 vacas buen estado con 30 terneros gordos; 700 novillos 5 y 7 años, cuerpo de bueyes mestizones carne gorda y gordos; 170 vacas alta mestización Durham con 40 terneros gordos especiales; 40 vacas gordas de matadero; 160 novillos mestizos Durham 3 1|2 y 3 años, buena clase y estado; 20 potros tiro pesado, Shire y Percherón gordos; 11 yeguas y 12 potrillos tiro pesado, Shire y Percherón; 25 yeguas Shire y Percherón preñadas revelada; 1 padrillo 4 años Percherón; 130 vacas al corte mestizas Durham buen estado 65 vacas y 65 terneros; 160 vaquillonas 1 1|2 y 2 años, buena clase y estado; 200 vacas mestizonas preñadas buen estado; 100 vacas y 100 terneros criollos buen estado; 200 capones Lincoln gordos, matadero. Con seguridad habrá mayor número de haciendas.—Comisión 2 ojo al comprador é igual al vendedor en vacuno y lanar. Por más datos y pedidos de local, dirigirse á nuestros escritorios en Pergamino ó en Buenos Aires, Sarmiento 760, segundo piso.—A. R. Navarro y Cía. v17

José María Ezcurra

En GONZALEZ CATAN

El Martes 15 de Abril

3200 vacunos 3200

INCLUSIVE

1500 novillos 1500

LISTOS Y CASI LISTOS PA-pa frigorífico, 3 1|2 y 4 años, hacienda Durham, de clase especialísima, en su mayoría mochos y en gran estado, y el tambo espléndido de don Fernando Basterrica, de Matanza, compuesto de 600 piezas, cuyo detalle es como sigue:
3o remate especial de hacienda vacuna, en mis propias instalaciones, al lado de la estación González Catán de la Cía. Gral. de FF. CC. en la Pcia. de Buenos Aires, á 45 minutos de la capital.
EL MARTES 15 de Abril, á la 1 p. m. teniendo ya anotados:
300 vacas lecheras especiales, Durham, gran clase, con
200 terneros de gran clase, hijos de toros puros, en lotes chicos.
200 vaquillonas, hijas de las lecheras arriba mencionadas, gran clase 3 1|2 y 3 1|2 años, preñadas, en lotes.

OTRAS PROCEDENCIAS

600 novillos listos para frigorífico, 3 1|2 y 4 1|2 años, gran clase, Durham, mochos, muy especiales, en lotes.
700 novillos 3 y 4 años, casi listos, gran clase, Durham, hacienda muy especial, en lotes.
200 novillos 2 y 3 años, tamberos, buen Durham, en lotes.
200 novillos y novillitos, Durham, en lotes.
300 vacas y vaquillonas, Durham, tamberas, gran clase.
200 vacas y vaquillonas, Durham, gran clase, en lotes.
400 bueyes, novillos y vacas, especiales para carnicería en lotes chicos.

El día del remate correrá un tren especial, que saldrá de la estación Buenos Aires (trocha angosta), á las 12.10 p. m., parará en todas las estaciones hasta González Catán, corriendo los pasajes por cuenta de los concurrentes, pudiendo regresar una vez terminado el remate, en los trenes que salen de González Catán á las 4.34, 5.35 y 7.55 p. m. La casa se encarga de remitir las haciendas á cualquier punto de la República, existiendo en la feria ilimitados potreros de pastoreo para las haciendas que deban esperar ser embarcadas. Grandes comodidades. Por pedidos de local é informes Rivadavia 2786, dep. 4, U. T. 4, Mitre, C. T. 11, Oeste, González Catán, á don Graciano Etcharren; Tristán Suárez, á don Guillermo Gaddini, C. T. 12 de Tristán Suárez.—José M. Ezcurra. a21

Pedro y Antonio Lanusse

Remate de haciendas

En Las Flores

F. C. SUD

El Dgo. 27 del corriente

v20

1200 VACUNOS 1200. — Opor-tunamente detalles. Por datos y pedidos de local á nuestro escritorio en ésta, Belgrano 836 al 48 ó á los señores Dumont y Lozano Díaz, en Las Flores. v21

Víctor Aguilar

En CORONEL PRINGLES, F. C. S. 67 remate feria.
EL DOMINGO 20 de Abril, 1.500 vacunos; 9.000 lanares. Próximamente detalles. v14

Borzi y Bianchi

EN DIEGO DE ALVEAR (F. C. P.). El 20 de Abril, á las 3 p. m., daremos nuestro 4o. remate feria, habiendo lotes especiales. En breve detalles. Locales pueden pedirse en Diego de Alvear ó á nuestro consignatario señor A. le Billard, San Martín 414. v17

Rodolfo Guillón y Cía.

4.000 VACUNOS ALTA MES-tización Durham y 1.000 lanares de especial clase Lincoln. Gran liquidación de haciendas para invernada y cría en nuestro local de venta distante 10 cuadras de la estación Pehuajó, F. C. O. por orden y cuenta de sus dueños y de acuerdo al siguiente detalle:
1.200 novillos de 2 y 2 1|2 años, alta mestización Durham, especial estado.
600 novillos de 1 1|2 y 2 años, clase especial, pocas marcas.
300 novillos de 1 y 1 1|2 años, clase especial buen estado.
800 vacas al corte, incluso 350 terneros, alta mestización, en su mayoría tamberas.
300 vacas mestizas Durham, de buena clase servidas.
300 vaquillonas de 1 1|2 y 2 1|2 años clase especial carne gorda.
300 vaquillonas al corte, marca liquidada carne gorda y gordas.
50 bueyes de especial gordura, para frigorífico y matadero.
80 terneros de 8 á 10 meses en especial estado.
400 capones tipo frigorífico, de 4 dientes para invernar.
600 ovejas mestizas, de buena clase, sanas gordas y gorda.
EL MIERCOLES 16 de Abril á la 1 p. m. en nuestras amplias instalaciones de la ciudad de Pehuajó con las haciendas á la vista, y debidamente clasificadas en lotes. Informes más detallados sobre origen y estado de las haciendas á nuestro escritorio en Pehuajó, ó en Buenos Aires, Suipacha 137.—Rodolfo Guillón y Cía. a11

3.081 VACUNOS DURHAM. Liquidación total de las haciendas, útiles y enseres existentes en el establecimiento El Julepe, distante 10 cuadras de la estación Suipacha, F. C. O. por orden y cuenta de su dueño y por terminación de contrato. Hacienda de alta mestización Durham y gran estado, especiales para cría é invernada, entrando lotes de vacas y vaquillonas servidas por toros de pedigree.
EL DOMINGO 27 de Abril, á la 1 p. m. en el mismo establecimiento, después de un almuerzo campestre, con las haciendas á la vista y debidamente clasificadas en lotes. Comisión 1 por ciento en las haciendas y [illegible] por ciento en los útiles y enseres. Informes más detallados sobre origen y estado de las haciendas, en nuestros escritorios [illegible] en nuestra sucursal [illegible] Atahualpa ó en Buenos Aires, Suipacha 137.—Rodolfo Guillón y Cía.

ADOLFO BULLRICH & Cía.

TERRENOS

Transferido para el 25 de Abril

LOS GRANDES TERRENOS centrales.—Un soberbio bloque de tierra con frente á dos calles importantes, Sarmiento 2229 al 2255 y Andes 261 y 275. Parte ocupada por la fábrica de galletitas La Unión de M. S. Bagley y Cía. Lda. y el resto con tres casas bajas y una alta que aunque de construcción antigua, pueden aprovecharse para renta mientras se resuelve la edificación que el sitio y las dimensiones del terreno reclaman. Forman el conjunto un total de 5.575.77 varas cuadradas con un frente de 47.75 varas á Sarmiento y 27.03 varas á Andes. Venta en cuatro lotes, tres con frente á la primera y el otro con frente á la segunda. Sin base. A pagar una cuarta parte al contado y el resto en tres cuotas iguales á uno, dos y tres años de plazo con garantía hipotecaria y 7 o|o de interés anual, pagadero por semestres anticipados.

EL VIERNES 25 de Abril, á las 3 de la tarde, en nuestra casa, Florida 269 y 273.

EL LOTE núm. 1, comprende 925.57 varas cuadradas, contiene el edificio Sarmiento núm. 2255.

EL LOTE núm. 2, contiguo, lleva los números 2241, 2243 y 2247, se halla ocupado por el portón de entrada y dos almacenes laterales, teniendo en el contrafrente dos martillos á favor en el que se halla la fábrica, hornos, caballerizas, etc., tiene una superficie de 2.301.82 varas cuadradas.

EL LOTE núm. 3, Sarmiento, números 2229 al 2235, con edificio de bajos y altos. En la planta baja está instalado un escritorio y un depósito y la alta constituye una buena casa-habitación. La superficie de este lote es de 797.26 varas cuadradas.

EL LOTE núm. 4, da frente á Andes, contiene dos casitas bajas y tiene una superficie total de 1.602.10 varas cuadradas. El conjunto forma una de las más notables fracciones que puede hoy ofrecerse en paraje central. Las múltiples aplicaciones á que puede destinarse y las facilidades que se conceden para el pago dan á este negocio una importancia única que deben aprovechar los señores capitalistas. Visítese en cualquier momento. En breves días estarán listos los planos, que podrán solicitarse en nuestra casa, Florida 269 y 273. A los compradores exigiremos el 8 por ciento á cuenta de precio y el 2 por ciento de nuestra comisión.—Adolfo Bullrich y Cía.

"SAN SEBASTIAN" DE AMBROSIO OLMOS.—16.000 hectáreas en la región Sur de la provincia de Córdoba. A una legua de las estaciones La Cautiva y Gral. Levalle del F. C. P., limitadas en su cabecera Norte por la nueva línea en construcción que va de Rosario á Mercedes (concesión Selva), cuyos primeros 85 kilómetros han de inaugurarse en breve. Son tierras inmejorables para agricultura y alfalfa, de calidad uniforme, cuya venta en lotes va á trasformar esa vasta y rica región en un nuevo emporio de actividad. El próspero desenvolvimiento que han adquirido las numerosas colonias que se han fundado en esos parajes, constituye la mejor promesa del porvenir que le está reservado á los campos de San Sebastián que hoy ofrecemos en venta. La provincia de Córdoba amplía su capacidad productora de cereales en proporciones realmente extraordinarias. Según los informes del Ministerio de Agricultura, la zona Sur de esa provincia ha rendido en la cosecha última nada menos que 1.444.000 toneladas de trigo, 230.000 de lino y 80.000 de avena, á esto agrégese la producción de maíz y la ganadera, pues el engorde y cría es otra faz de la riqueza colosal que se elabora en los campos alfalfados de esa región y, tendremos, en síntesis, la importancia que corresponde asignarle. El fraccionamiento de San Sebastián comprende 119 lotes con superficies que varían entre 100 á 267 hectáreas, algunos de ellos con poblaciones y aguadas. La base es uniforme $ 140 la hectárea, que se abonará: 25 por ciento al contado; 15 o|o á un año, 20 o|o á dos años; 20 o|o á tres años y 20 por ciento á cuatro años de plazo, con garantía y 6 o|o de interés anual á contar del día del remate. A los que deseen abonar el importe al contado se les descontará un 10 o|o sobre el total de las cuotas á plazos. El remate se efectuará

EL LUNES 14 de Abril, á las 3 p. m. en nuestra casa, Florida 269 y 273. El campo linda con la Colonia La Cautiva, señores Olivera, Pedro Estanguet y señora A. H. de Olmos. Está debidamente amojonado por el señor ingeniero don Avelino Varangot. Puede ir á visitarse por las estaciones La Cautiva y Gral. Levalle, donde hay buenos hoteles y toda clase de elementos. En el campo pueden dirigirse al mayordomo de San Sebastián, señor Severo Arias, quien proporcionará alojamiento y datos que se le soliciten. Los compradores deberán entregar en el acto del remate el 8 o|o á cuenta de precio y el 2o |o de nuestra comisión y escrituras por ante la oficina del escribano señor Dámaso Salvatierra.—Adolfo Bullrich y Cía. m13

HOY - SAN SEBASTIAN, DE AMBROSIO OLMOS

Próximo á las estaciones La Cautiva y Gral. Levalle, F. C. P

Se rematará en lotes de 100 á 267 hectáreas

A pagar en 4 años de plazo

BASE DE VENTA $ 140 LA HECTAREA

que se abonarán en la siguiente forma:

25 o|o ó sean $ 35 la hectárea al contado
15 o|o ó sean „ 21 la hectárea á 1 año de plazo
20 o|o ó sean „ 28 la hectárea á 2 años de plazo
20 o|o ó sean „ 28 la hectárea á 3 años de plazo
20 o|o ó sean „ 28 la hectárea á 4 años de plazo

$ 140 LA HECTAREA

HOY A LAS 3

En nuestra casa, FLORIDA 269 y 273.

ADOLFO BULLRICH & Cía.

CAMPOS

TERCER REMATE DE TIERRAS de Huanguelén. El éxito obtenido en los dos primeros remates que hemos efectuado el año próximo pasado y los continuos pedidos de lotes en compra privada, ha estimulado á los propietarios ofrecer una nueva oportunidad á los numerosos interesados en adquirir en condiciones excepcionalmente ventajosas, solares, quintas y chacras en Huanguelén. Si bien la superficie es considerablemente menor, la calidad de las tierras á venderse es análoga al resto ya enajenado, pues es notoria la uniformidad de clase de los campos de Huanguelén, circunstancia precisamente que ha primado entre las cualidades que han contribuído á rodearlos del prestigio y la reputación de que gozaban. Tierra especial para trigo, maíz avena y alfalfa sintosca, con agua dulce entre los tres y cinco metros, servida por dos líneas férreas, la del Sur y la de Rosario á Puerto Belgrano, con tres estaciones dentro de ella, reune el máximo de las ventajas que puede ambicionar el hombre de labor que ha de explotarlas. Huanguelén no es ya una promesa, es una realidad palpable, es la condensación de energías y actividades que van á cooperar a su desenvolvimiento y valorización. Las 16.000 hectáreas de chacras, 237 quintas y 587 solares de pueblo, vendidos en los dos primeros remates y poblados en gran parte, le aseguran vida propia. En el pueblo se han edificado ya 40 casas, estando asimismo muy avanzada la construcción de la estación. En un muy breve tiempo, más ó menos, lo que fué el establecimiento Huanguelén será un emporio de riquezas, cuyos beneficios reflejarán directamente sobre sus pobladores. El nuevo remate que efectuaremos

EL DOMINGO 20 de Abril á la 1 p. m. en el local del Cinematógrafo en Coronel Suárez y se realizará en las mismas condiciones de pago que los anteriores por liquidación de condominio entre los señores Gahan. Las bases de venta son de 160 pesos la hectárea de los lotes de chacra, 250 pesos la hectárea los lotes de quinta y 100 pesos cada lote de pueblo. Forma de pago: los lotes de chacras reconocen una hipoteca de 45.40 pesos oro, equivalente á 103.17 pesos por hectárea al 6 por ciento de interés con vencimiento en Enero de 1917 que deberán tomar á su cargo los compradores y que pueden chancelar en cualquier momento si no desea esperar su vencimiento. Del excedente hasta el precio de compra abonarán 25 pesos por hectárea á los seis meses de la toma de posesión del campo que será el 5 de Mayo próximo y el resto mitad el 2 de Diciembre de 1916 y mitad el 2 de Enero de 1918 con garantía hipotecaria y 7 por ciento de interés anual que empezará á correr desde el 5 de Mayo próximo. Los solares y quintas se pagarán en diez cuotas semestrales sin interés. En cada caso, la venta se hará con opción amplia y en la forma liberal usada en los remates anteriores. Inmediatamente habrá en el campo un representante de los propietarios para dar la posesión á los compradores que lo soliciten. Planos en nuestra casa Florida 269 y 273, ó sucursal en Bahía Blanca. Seña 10 o|o. Comisión 2 o|o á cargo de los compradores. a7

*En LAS FLORES, CON CÉ*dulas y á plazos. A una y media leguas de la estación Vilela, del F. C. S. 735 hectáreas, 82 áreas y 46 centiáreas de buen campo, parte del conocido por de doña Luisa Rojas de Calderón. Con pastos naturales variados y rastrojos de avena, maíz, trigo y lino. Actualmente hay 120 hectáreas sembradas de maíz, de cuya cosecha quedará el 20 por ciento, desgranado y embolsado á beneficio del comprador. En cuatro lotes de 180 á 256 hectáreas cada uno. Base, $ 130 la hectárea, de la que deducirá la hipoteca en cédulas nacionales serie L que reconoce cada lote, la que tomará á su cargo el comprador á estilo de plaza, abonando el resto 50 por ciento al contado; 25 por ciento á seis meses y 25 por ciento á doce meses de plazo, con garantía hipotecaria y 7 por ciento de interés anual.

EL VIERNES 18 de Abril, á las 3 de la tarde, en nuestra casa, Florida 269 y 273.

LOTE núm. 1—Con 256 hectáreas, 18 áreas y 84 centiáreas, con alambrados propios por sus cuatro costados, con una división interior, contiene un galpón de 12 metros con techo de hierro canaleta, unos ranchos y 168 hectáreas de rastrojo de avena. Hipoteca en cédulas $ 12.000 m|n. de c|l.

LOTE núm. 2—Con 180 hectáreas y 79 centiáreas, alambrado con tres costados propios y otro del lindero señor Blaquier. Hipoteca en cédulas $ 5.500 m|n. c|l.

LOTE núm. 3—Con 186 hectáreas, 61 áreas y 73 centiáreas, con alambrados propios por tres costados, sin alambrar la línea que lo divide del lote número 4, contiene una población de 3 piezas, cocina, un galpón de doce metros, techo de hierro y paredes de barro. Hay rastrojo de avena, trigo y lino y unas 65 hectáreas de maíz, cuyo 20 por ciento de la cosecha quedará á beneficio del comprador. Hipoteca en cédulas $ 9.500 m|n. de c|l.

LOTE núm. 4—Con 192 hectáreas, 33 áreas y 19 centiáreas. Está alambrado por tres costados, de los cuales uno es propio, medianero el que linda con el señor Martínez, y del lindero el del costado que linda con el señor Blaquier. Hay rastrojo de avena y unas 65 hectáreas de maíz, en las mismas condiciones que el anterior. Hipoteca en cédulas $ 9.500 m|n. de c|l. El campo se entregará inmediatamente de haberse firmado las escrituras, con excepción de la parte sembrada de maíz, de la que se dará posesión una vez levantada la cosecha. Para visitar el campo conviene ir por Vilela, F. C. S., donde hay carruajes, pudiendo al efecto dirigirse al cochero Teófilo Robledo que conoce el campo, ó á la casa de comercio de los señores Boffi Hnos., donde facilitarán planos é informes. En el campo podrán dirigirse al señor Francisco Sánchez, que atenderá á los visitantes. A los compradores exigiremos el 8 por ciento á cuenta de precio y el 2 por ciento de nuestra comisión. Las escrituras se firmarán por ante el escribano que oportunamente se designará.—Adolfo Bullrich y Cía. a10

COLONIA "ANGELICA", EN San Luis. Casi en el deslinde con la provincia de Córdoba, á una legua al N. de la estación Vizcacheras y á 6 al NE. de Villa Mercedes, que es el gran mercado ganadero de aquella provincia, visitado frecuentemente por compradores chilenos que se disputan las haciendas á excelentes precios. Un establecimiento completo que comprende 4.283 hectáreas, incluso 3.000 alfalfadas, alambradas en su perímetro y dividido en varios potreros. Contiene población de estancia con siete piezas, cocina, baño, etc., galpón con cochera y garage, corrales para vacunos, etc. Tiene excelentes aguadas provistas por siete molinos con tanques australianos y sus correspondientes bebidas. Como calidad de campo es de los mejores de la zona, que es análoga á los reputados campos de la zona Sur de la provincia de Córdoba. El costado Este de la fracción que anunciamos sólo dista unas 20 cuadras del límite de San Luis con el departamento Río Cuarto. Venta en dos lotes. Uno de 3904 hectáreas 95 áreas y 3 centiáreas, y otro contiguo de 358 hectáreas. Base de venta 80 $ la hectárea, con las siguientes facilidades de pago: el lote mayor reconoce dos hipotecas, una por pesos 130.000 m|n. en cédulas argentinas que se tomarán á estilo de plaza, y la otra por $ 32.000 m|n. que vence el 1o. de Abril de 1914 con 7 o|o de interés anual. El excedente podrá abonarse mitad al contado y mitad en dos cuotas iguales á 6 y 12 meses de plazo con garantía hipotecaria en tercer término y 7 o|o de interés anual. El importe del lote menor podrá abonarse mitad al contado y mitad á un año, de plazo con garantía hipotecaria y 7 o|o de interés anual.

EL MIERCOLES 30 de Abril, á las 3 p. m. en nuestra casa Florida 269 y 273. Linda con campos de Alonso Criado, J. Castells, camino general á Villa Mercedes [illegible] Juan Jorba y Isidoro Pedelhez. Puede ir á inspeccionarse por Villa Mercedes donde hay toda clase de [illegible] por la estación Vizcacheras [illegible] carruajes para conducir á los interesados. En el establecimiento se hallará el señor Carlos J. Gil [illegible] todos los datos que [illegible] especialmente [illegible] este campo, pues á [illegible] [illegible] Al comprador [illegible] á cuenta de [illegible] Florida 269 y 273.—[illegible]

*En GUAMINI—554 HECTÁ*reas, 02 áreas y 78 centiáreas que forman la estanzuela La Tomasa, á dos leguas de la estación Bonifacio del F. C. S., sobre la laguna Alsina. Campo apparente para agricultura y ganadería con abundantes pastos tiernos. Alambrado por los linderos y dividido en cuatro potreros grandes y varios chicos. Con casa habitación de madera y cinco de tres piezas, despensa, cocina y cuarto de baño, galpón de hierro de 5 por 10 metros, dos molinos con tanque australiano y cañerías de agua en la casa, monte, etc. En un lote. Base, $ 160 la hectárea, mitad al contado y el resto en tres cuotas iguales á uno, dos y tres años de plazo, con garantía hipotecaria y 7 por ciento de interés anual.

EL VIERNES 18 de Abril, á las 3 de la tarde, en nuestra casa, Florida 269 y 273. Linda con herederos de Juan de Dios Arriaga, Enrique Bonifacio y laguna Alsina. Se visita por la estación Bonifacio del F. C. S., donde cualquier cochero la conoce. Al comprador exigiremos el 8 por ciento á cuenta de precio y el 2 por ciento de nuestra comisión. Planos en nuestra casa.—Adolfo Bullrich y Cía. a10

ANIMALES-FERIAS

LAS HACIENDAS DE TIMOTE—Liquidación total de las reputadas haciendas, y de los útiles y enseres existentes en el establecimiento Timote, distante dos leguas de Pasteur y tres de Timote, F. C. O., por orden y cuenta de los señores Héctor y Raúl Villanueva, y de acuerdo con el siguiente detalle:

DURHAM PURO POR CRUZA

240 vacas, incluso 120 toritos.
230 vacas, incluso 115 terneras.
162 vacas, sin crías, servidas.
77 vaquillonas de 2 1|2 años.
81 vaquillonas, de 1 1|2 años.
20 toros de 2 1|2 á 3 1|2 años.
52 toritos de 1 1|2 años, (á campo).
4 toros padres.

HACIENDAS GENERALES

100 novillos de 3 1|2 años, gordos.
1.700 novillos de 2 1|2 años, especialísimos en clase, carne gorda y gordos.
500 novillos de 1 1|2 año, muy buena clase, carne gorda.
100 novillos de 1 á 2 1|2 años, buena clase y estado.
600 vacas incluso 300 terneros al pie, buena clase y estado, en su mayor parte lecheras, mansas, nuevas, (servidas).
200 vacas buena clase y estado, lecheras, nuevas, (servidas).
100 vaquillonas de 2 1|2 años, muy buena clase y estado, (servidas).
400 vacas de 3 y 3 1|2 años, incluso 200 terneros al pie, primera parición, muy buenas, sola marca Martínez de Hoz.
100 vacas muy buenas, sola marca Martínez de Hoz, servidas por toros de Manantiales y La Peregrina.

La venta se realizará

EL JUEVES 17 de Abril, á las 12 m., en el mismo establecimiento, con las haciendas á la vista y debidamente clasificadas en lotes, después de un almuerzo campestre.

TRENES

De esta capital (estación Once), saldrá tren el miércoles 16 á las 8.05 p. m. y llega á Timote á las 4.46 a. m.; agregado á este tren correrá un coche dormitorio, para el que pueden solicitarse comodidades en nuestra casa.

También sale por el mismo punto, en la víspera del remate, á las 9.30 p. m., tren para Pasteur; agregado á este tren correrá un coche restaurant y dormitorio, para el que pueden solicitarse comodidades en nuestra casa.

De Rosario sale tren el martes 15, ferrocarril Rosario á Puerto Belgrano, á las 4 p. m. y llega á Timote á las 12.27 a. m. del miércoles; á la llegada de este tren habrá coches en la estación.

Villegas, sale tren la víspera á las 6.05 a. m., llega á Lincoln á las 9.40 a. m., sale á las 2.30 p. m., pasa por Roberts á las 3.54 p. m. y llega á Timote á las 4.30 p. m.

Los Toldos, sale tren el miércoles 16 á la 1.50 p. m., llega á Roberts á las 3.40 y á Timote á las 4.30 p. m.

Lincoln, sale tren la víspera del remate, á las 2.30 p. m., pasa por Roberts á las 3.34 y llega á Timote á las 4.30 p. m. Los concurrentes de Villegas, Los Toldos, Lincoln y estaciones intermedias, deben pernoctar en Timote, donde hay comodidades.

Huinca Renancó sale tren el miércoles á las 5 a. m., pasa por Realicó á las 5.41 y llega á Pico á las 7.40 a. m.

Catriló, sale tren la víspera á las 2.15 p. m. y llega á Pico á las 4.16 p. m.

Pehuajó, sale la víspera á las 5.45 a. m., pasa por Trenque Lauquen á las 7.50 a. m., llegan á Catriló á las 9.45 a. m. y salen á las 2.15 p. m., para llegar á Pico á las 4.16 p. m., del miércoles 16. Los concurrentes de Huinca Renancó, Catriló, Pehuajó, Trenque Lauquen y estaciones intermedias pueden pernoctar en Pico la noche del miércoles 16, para tomar el tren que sale de Pico el jueves 17, día del remate, á las 4.40 a. m., pasa por Meridiano V á las 5.25 a. m. y llega á Timote á las 7.50 a. m. En Timote habrá coches á la llegada de los trenes, para la conducción de los interesados al establecimiento. Cada pasajero deberá abonar $ 5 m|n. por el viaje de ida y vuelta al establecimiento. El campo, compuesto de 5.400 hectáreas alfalfadas, se arrienda particularmente. Comisión 4 o|o en las haciendas generales y 6 o|o en los productos de pedigree á cargo de los compradores. Informes en nuestra casa, Florida 269 y 273, Buenos Aires.—Adolfo Bullrich y Cía. v15

Anticipado para el jueves 24

2.000 VACUNOS y 200 yeguarizos en Batavia, F. C. P.—Haciendas buen mestizo Durham, incluso novillos, vacas y vaquillonas con y sin cría, lecheras y de plantel, yeguarizo de tiro liviano y pesado y 150 lanares Lincoln, todo en muy buen estado, por liquidación de las haciendas del establecimiento Toro Bayo, en Batavia, F. C. P. y con el concurso de otros hacendados de la zona. La venta se realizará

EL JUEVES 24 de Abril, á la 1 de la tarde, con las haciendas á la vista y debidamente clasificadas en lotes. Próximamente detalles completos. Comisión, 4 por ciento en haciendas generales y 6 por ciento en reproductores y yeguarizos, á cargo de los compradores.—Adolfo Bullrich y Cía.

*REMATE FERIA de YEGUA*rizos en Chascomús—5o. remate-feria de hacienda yeguariza en Chascomús, F. C. Sud, en las instalaciones de la Sociedad Rural.

EL DOMINGO 20 de Abril, á las 12 m., con las haciendas á la vista. Pedidos de local y otros informes, á nuestra casa, Florida 269 y 273, Buenos Aires, ó á nuestro representante en aquella localidad, señor Guillermo Mc. Innes. [illegible]

REMATE FERIA EN HUINCA Renancó.—20o remate feria de haciendas generales en Huinca Renancó, F. C. P., provincia de Córdoba, en nuestras instalaciones.

EL SABADO 10 de Mayo, á la 1 p. m., con las haciendas á la vista y debidamente clasificadas. Pedidos de local á nuestro representante señor Leopoldo Casenave, ó en nuestra casa, Florida 269 y 273, Buenos Aires.—Adolfo Bullrich y Cía. a12

HACIENDAS EN CHASCOMÚS.—40o remate feria de haciendas en Chascomús, F. C. Sud, en las instalaciones de la Sociedad Rural.

EL SABADO 19 de Abril, á las 12 m., con las haciendas á la vista. Pedidos de local y otros informes á nuestro representante, señor Guillermo Mc. Innes, ó en nuestra casa central, Florida 269 y 273, Buenos Aires. Próximamente detalles completos. — Adolfo Bullrich y Cía. a4

Los trenes para "Timote"

Damos á continuación un detalle de los trenes para el remate de los 4.800 vacunos Durham, puros por cruza y de alta mestización, que venderemos en TIMOTE, el JUEVES 17.

De esta capital (estación Once), sale tren el miércoles 16, á las 8.05 p. m. y llega á Timote á las 4.46 a. m.; agregado á este tren correrá un coche dormitorio, para el que pueden solicitarse comodidades en nuestra casa.

También sale del Once y en la misma noche del miércoles 16, á las 9.30 p. m., tren para Pasteur; agregado á este tren correrá un coche restaurant y dormitorio, para el que pueden solicitarse comodidades en nuestra casa.

DE ROSARIO sale tren el martes 15, ferrocarril Rosario á Puerto Belgrano, á las 4 p. m. y llega á Timote á las 12.27 a. m. del miércoles; á la llegada de este tren habrá coches en la estación.

VILLEGAS: sale tren la víspera á las 6.05 a. m., llega á Lincoln á las 9.40 a. m., sale á las 2.30 p. m., pasa por Roberts á las 3.54 p. m. y llega á Timote á las 4.30 p. m.

LOS TOLDOS: sale tren el miércoles 16 á la 1.50 p. m., llega á Roberts á las 3.40 y á Timote á las 4.30 p. m.

LINCOLN: sale tren la víspera del remate, á las 2.30 p. m. pasa por Roberts á las 3.34 y llega á Timote á las 4.30 p. m. Los concurrentes de Villegas, Los Toldos, Lincoln y estaciones intermedias, deben pernoctar en Timote, donde hay comodidades.

HUINCA RENANCO: sale tren el miércoles 16, á las 5 a. m. pasa por Realicó á las 5.41 y llega á Pico á las 7.40 a. m.

CATRILO: sale tren la víspera á las 2.15 p. m. y llega á Pico á las 4.16 p. m.

PEHUAJO: sale tren la víspera á las 5.45 a. m., pasa por Trenque Lauquen á las 7.50 a. m. llega á Catriló á las 9.45 a. m. y sale á las 2.15 p. m., para llegar á Pico á las 4.16 p. m. el miércoles 16. Los concurrentes de Huinca Renancó, Catriló, Pehuajó, Trenque Lauquen y estaciones intermedias, pueden pernoctar en Pico la noche del miércoles 16, para tomar el tren que sale de PICO el jueves 17, día del remate, á las 4.40 a. m. pasa por Meridiano 5o á las 5.25 a. m. y llega á Timote á las 7.50 a. m. En Timote habrá coches á la llegada de los trenes, para la conducción de los interesados al establecimiento. Cada pasajero deberá abonar $ 5 m|n por el viaje de ida y vuelta al establecimiento.

Otros informes en nuestra casa, FLORIDA 269 y 273, Buenos Aires.

Adolfo Bullrich & Cía.

*LAS HACIENDAS DEL ES*tablecimiento Víctor Victorica, en Entre Ríos. Liquidación total de las haciendas, útiles y enseres existentes en el establecimiento Víctor Victorica, estación La Clarita, F. C. E. R., provincia de Entre Ríos departamento de Colón, por orden y cuenta de la sucesión del general Benjamín Victorica. Hacienda vacuna muy buen mestizo Durham y Polled Angus, lanar Lincoln y yeguarizo de tiro pesado y liviano, incluso caballos de tiro y silla, de acuerdo con el siguiente detalle:

VACUNO

600 novillos mestizos Durham, de 3 años.
700 novillos mestizos Durham, de 1 1|2 y 2 años.
230 novillos mestizos Polled Angus, de 3 años.
520 novillos mestizos Polled Angus, de 1 1|2 y 2 años.
4.000 vacas mestizas Durham, incluso 2.000 crías.
1.000 vacas secas, mestizas Durham.
950 vaquillonas Durham, de 1 1|2 y 2 años.
1.000 vacas Polled Angus, incluso 350 crías.
500 vacas y vaquillonas Polled Angus.
330 vaquillonas mestizas Polled Angus de 1 1|2 y 2 años.
100 toros Durham y Polled Angus.
4 toros Durham á galpón.
11 bueyes.

LANAR

5.000 ovejas Lincoln.
2.719 capones Lincoln.
1.431 borregas Lincoln.
184 carneros Lincoln.

YEGUARIZO

75 yeguas percheronas, incluso 35 crías.
161 yeguas livianas, incluso 35 crías.
36 yeguas Hackney, incluso 9 crías.
21 potros pesados y livianos.
30 potrancas de tiro liviano.
156 yeguas y caballos de tiro y silla.
15 mulas, incluso un burro garañón.
6 padrillos.

OTROS

13 cerdos.
3 llamas.

La venta se realizará

EL DOMINGO 27 de Abril, á las 11.30 de la mañana en el mismo establecimiento, después de un almuerzo campestre, con las haciendas á la vista y debidamente clasificadas en lotes.—Trenes: Los interesados de esta capital, pueden concurrir por vapor ó ferrocarril, de acuerdo con la indicación siguiente: De esta capital y puertos del Uruguay deben tomar el vapor que sale de la dársena Sur, el sábado á las 11 a. m. hasta Fábrica Colón, en cuyo punto habrá coches para conducir á los interesados al establecimiento. De esta capital, estación Federico Lacroze, vía Zárate, Carbó, Parera, Basavilbaso, Villaguay y San Salvador, sale tren el sábado 26 á las 9 a. m. y llega á S. Salvador á las 3.05 a. m. del domingo; agregado á este tren correrá desde Buenos Aires un coche dormitorio especial que quedará en San Salvador. Caseros: sale tren la víspera á las 4.10 p. m. y llega á La Clarita á las 6.20 p. m.; en La Clarita habrá coches á la llegada de este tren para conducir á los interesados al establecimiento. Paraná: sale tren el sábado 26 á las 6.45 a. m., pasa por Tala á la 1.7 p. m., por Basavilbaso á las 2.20 p. m., por Villaguay á las 4.17 p. m. y llega á San Salvador á las 6.17 p. m. Gualeguay: sale el tren el sábado á las 8 a. m. y llega á Tala á las 12.10 p m.; de Tala sale á la 1.07 el tren para San Salvador. De Posadas (Corrientes), sale el tren el jueves 24 á las 3.15 p. m., llega á Santo Tomé á las 8 30 p. m.; los concurrentes pueden pernoctar en esta localidad y tomar al día siguiente el tren que sale á las 7 a. m. y llega a Concordia el viernes á las 11 p. m. Los interesados de Corrientes, San Diego, Curuzú-Cuatiá, Monte Caseros y estaciones intermedias hasta Concordia, deben tomar el tren que sale de Corrientes el viernes 25 á las 5.30 a. m. y llega á Concordia á las 11 p. m. De Concepción del Uruguay: sale tren la víspera sábado 26, á las 1 p. m. y llega á La Clarita á las 6.20 p. m. De Concordia, sale tren el domingo 27 á las 6.15 a. m. y llega á San Salvador á las 7.45 de la mañana. De San Salvador saldrá á las 8 a. m. del día del remate, un vapor especial hasta La Clarita; este tren estará formado por coches dormitorios y permanecerá en La Clarita la noche del domingo, con objeto de que puedan pernoctar en él los concurrentes, y saldrá el lunes para San Salvador, á donde llegará con tiempo para tomar el ordinario que va á Concordia. Por La Clarita pasan el lunes, los trenes de regreso para Buenos Aires y Paraná. Los concurrentes de Paraná, y estaciones de tránsito que llegan á San Salvador, el sábado á las 6.17 p. m., pueden pernoctar en los coches dormitorios especiales que al efecto se habilitarán en la estación. Cada pasajero deberá viajar con su correspondiente boleto y cama. Comisión 4 o|o en las haciendas generales y 6 o|o en reproductores y yeguarizos, á cargo de los compradores. Otros informes en nuestra casa Florida 269 y 273, Buenos Aires.—Adolfo Bullrich y Cía. a13

HACIENDAS en "La Germania". 6o. remate-feria de haciendas de alta mestización, del conocido establecimiento "La Germania", distante 2 leguas de la estación Germania, F. C. P. y 4 de General Pinto, F. C. O., por orden y cuenta de la Compañía Germania Estancia, Ltda.

EL JUEVES 1o de Mayo á las 12 m., después de un almuerzo campestre, en el mismo establecimiento, con las haciendas á la vista y debidamente clasificadas en lotes. Oportunamente detalles completos.—Adolfo Bullrich y Cía. a11

*4.200 VACUNOS Y 1.500 YE*guarizos en Laprida. Hacienda vacuna de alta mestización Durham y yeguariza de tiro pesado y liviano, incluso potros y padrillos, existentes en el establecimiento "La Gloria", sobre la estación Voluntad, F. C. Sud, partido de Laprida, por orden y cuenta de los señores Santamarina é hijos, de acuerdo con el siguiente detalle:

VACUNO

1.300 novillos de 1 1|2 á 3 años, muy buena clase y estado, mochos.
500 vaquillonas de 1 1|2 y 2 1|2 años, servidas.
490 vaquillonas de 3 1|2 años, servidas, incluso 145 crías.
1.838 vacas servidas, incluso 583 crías.

YEGUARIZO

Tiro pesado

305 yeguas 3 años, arriba, incluso 118 crías.
80 potrancas de 2 1|2 años.
22 potrancas de 1 1|2 año.
83 potros de 2 1|2 á 3 años.
28 potros de 1 1|2 á 2 años.
15 yeguas de tiro, pesadas y livianas.

Tiro liviano

636 yeguas 3 años, arriba, incluso 186 crías.
100 potrancas de 2 1|2 años.
91 potrancas de 1 1|2 año.
75 potros de 2 1|2 á 3 años.
70 potros de 1 1|2 á 2 años.
10 mulas de tiro.
6 burras.

PADRILLOS

Yorkshire puros, Hunter, carrera, árabe, mestizos Percherones, livianos y un burro.

La venta se realizará

EL SABADO 26 de Abril á las 12 m. en el mismo establecimiento, después de un almuerzo campestre, con las haciendas á la vista y debidamente clasificadas.

TRENES

Los concurrentes de esta capital tienen tren de Constitución la víspera, á las 6.38 p. m., pudiendo seguir hasta Laprida, para de allí volver á Voluntad en el tren especial (véase más abajo).

Bahía Blanca y estaciones de tránsito, sale tren el viernes á las 9.40 p. m., llega á Laprida á las 12.8 a. m., pudiendo pernoctar en esta localidad.

Tandil, sale tren el viernes á la 1.15 p. m., llega á Olavarría á las 7.10 p. m.; en este punto los interesados deben aguardar el tren que va de Buenos Aires, que pasa á las 2.15 a. m. y seguir hasta Laprida.

General Alvear, hay tren la víspera á la 1.35 p. m., llega á Olavarría á las 5.45 p. m., pudiendo los interesados aguardar el tren que va de Buenos Aires á Laprida y pasa por Olavarría á las 2.15 a. m.

General La Madrid, sale tren el viernes á las 8.37 p. m. y llega á Olavarría á las 10.45 p. m.; por Olavarría pasa á las 2.15 a. m., el tren que va de Buenos Aires, que llega á Laprida á las 4.15 a. m.

De Laprida saldrá el día del remate, á las 9 a. m., un tren especial hasta Voluntad; este tren regresará á Laprida una vez terminada la venta.

Cada pasajero deberá viajar con su correspondiente boleto.

En Voluntad habrá coches para los concurrentes.

Comisión 4 o|o en las haciendas generales y 6 o|o en reproductores y yeguarizos, á cargo de los compradores.—Adolfo Bullrich y Cía. a14

*11.000 VACUNOS, 12.000 LA*nares y 300 yeguarizos—Hacienda vacuna de alta mestización Durham, incluso 2.500 novillos de 3 años, gordos y carne gorda, vacas servidas por reproductores de Cobo y Chapadmalal, vaquillonas especiales para cría, en parte sola marca de Losada; lanar Lincoln definido, incluso 1.500 capones de 2 y 4 dientes gordos, y ovejas en muy buen estado, servidas por productos de Cobo y Los Inglesitos; yeguarizo pesado y liviano, incluso 100 potros, estando las yeguas servidas por padrillos Shire, en el establecimiento La Tomasa, campo conocido por Santa Clara de Lastra, por orden y cuenta del señor Serafín Losada, y como procedentes de los establecimientos Sierra Larga, Santo Domingo, La Tomasa y La Aurora, en Balcarce y La Dulce, en Necochea. La venta se realizará

EL DOMINGO 4 de Mayo, á las 12 m. en el paraje conocido por Santa Clara de Lastra, establecimiento La Tomasa, distante 4 leguas de Coronel Vidal, 3 de Vivoratá, 8 de Balcarce y 9 de Mar del Plata, F. C. Sud, con las haciendas á la vista y debidamente clasificadas en lotes. El día de la venta habrá coches en Vidal y Vivoratá, para conducir á los interesados al establecimiento. Oportunamente detalles completos y horarios de trenes. — Adolfo Bullrich y Cía. a3

*2.500 NOVILLOS TIPO FRI*gorífico. De 1 1|2 á 3 años, muy buena clase y estado, incluso lotes muy adelantados en gordura, en el establecimiento "La Elvira", distante 3 leguas de Carmen de Areco (F. C. C. B. A.) y 2 1|2 de Capitán Sarmiento (F. C. C. A.), por orden y cuenta del señor Antonio Santamarina, de acuerdo con el siguiente detalle:

500 novillos 2 1|2 y 3 años, carne gorda y gordos.
1.000 novillos de 2 años, muy buen estado, invernada.
1.000 novillos de 1 1|2 y 2 años, muy buen estado, invernada.

La venta se realizará

EL LUNES 21 de Abril á la 1 p. m., en el mismo establecimiento, con las haciendas á la vista y debidamente clasificadas en lotes, después de un almuerzo campestre.

Trenes—De Buenos Aires, sale tren el mismo día del remate por la estación Retiro (Oeste), á las 7.25 a. m., llega a Capitán Sarmiento á las 10.58 a. m.

Por la estación del Central Buenos Aires sale el mismo día, á las 7 a. m., llega á Carmen de Areco á las 10.42 a. m.

Rosario: sale tren la víspera, á las 9.45 p. m., llega á Capitán Sarmiento á las 3.12 a. m.

Pergamino: sale tren el día de la venta á las 5.30 a. m., llega á Capitán Sarmiento á las 7.30 a. m.

Rojas: hay tren el día del remate á las 6 a. m., llega á Carmen de Areco á las 9.18 a. m.

En Capitán Sarmiento y Carmen de Areco habrá coches á la llegada de los trenes para conducir á los concurrentes al establecimiento.

Para el regreso correrá un tren especial desde Capitán Sarmiento á Retiro, en el que cada pasajero deberá viajar con su correspondiente boleto.

Comisión 4 o|o á cargo de los compradores.

Otros informes en nuestra casa, Florida 269 y 273.—Adolfo Bullrich y Cía. a14

*1.400 VACUNOS y 260 Yegua*rizos, en Colón, F. C. C. A.—Hacienda vacuna de alta mestización Durham y Hereford en muy buen estado, yeguarizo pesado y lanar Lincoln, en el 4o. remate-feria de haciendas en el establecimiento El Pelado, en Colón, F. C. C. A., por orden y cuenta del señor Jorge Atucha, y de acuerdo con el siguiente detalle:

VACUNOS

400 novillos de 3 1|2 años, mochos, gordos, especiales para frigorífico.
100 novillos de 3 1|2 años, gordos, mochos, especiales para frigorífico.
200 novillos de 2 1|2 años, gordos.
250 vacas Durham, especiales en clase y gordura.
20 vacas Durham, machorras.
160 vaquillonas Durham de 1 1|2, 2 1|2 y 3 1|2 años.
100 vacas Hereford, gordas, especiales.
170 vaquillonas Hereford de 1 1|2 y 2 1|2 años.
10 torunos gordos.

YEGUARIZO

15 padrillos Clydesdale y Percherón, palenqueados.
25 potros mestizos Clydesdale, palenqueados.
10 petizos palenqueados.
150 potros mestizos Clydesdale.
45 yeguas mestizas Clydesdale.
10 caballos de silla.
4 mulas.

LANAR

100 capones Lincoln, gordos.
100 ovejas Lincoln, gordas.
100 borregas Lincoln de 2 dientes.

EL DOMINGO 20 de Abril, á las 12 m., con las haciendas á la vista y debidamente clasificadas en lotes en las instalaciones del señor Joaquín Tasso en Colón.

TRENES

Los concurrentes de Buenos Aires tienen tren de Retiro (Oeste), la víspera á las 9.30 p. m., llegan á Colón el domingo á las 5.14 a. m.

Rosario, sale tren el sábado á las 9.45 p. m., llega á Colón á la misma hora que el anterior.

Córdoba, hay tren la víspera á las 7.40 a. m.; pasa por Villa María á las 11.35 a. m. y llega á Rosario á las 5.55 p. m.; de Rosario sale tren para Colón esa misma noche á las 9.45.

Río Cuarto sale tren el sábado á las 6.40 a. m., y llega á San Urbano á las 2.25 p. m.; los concurrentes pueden pernoctar en esta localidad y tomar al día siguiente el tren que pasa á las 8.25, para llegar á Colón á las 10.02 a. m.

Venado Tuerto sale tren el día de la venta á las 6.30 a. m., pasa por Carmen á las 7.07, por San Urbano á las 8.23 y llega á Colón á las 10.02 a. m.

Rufino, sale tren el sábado á las 10.50 a. m. y llega á Venado Tuerto el mismo día á las 12.57; los concurrentes pueden pernoctar en esta localidad y tomar el tren que sale para Colón el domingo á las 6.30 a. m.

San Nicolás, sale tren el sábado á las 9.50 a. m. llega á Pergamino á las 12 m. del mismo día.

Junín sale tren la víspera á las 8.45 a. m. y llega á Pergamino á las 11.50 a. m.

De Pergamino sale tren el día de la venta á las 3.30 a. m. llega á Colón á las 5.14 a. m., hay comodidades para alojarse y en Colón coches para la conducción de los interesados hasta las instalaciones de la feria. Comisión, 4 por ciento en las haciendas generales y 6 por ciento en reproductores y yeguarizos á cargo de los compradores. Otros informes en nuestra casa, Florida 269 y 273.—Adolfo Bullrich y Cía. a9

Silva Riviero y Arrieu

EN EL AZUL. 6o. REMATE feria, en las instalaciones de la Sociedad Rural.

EL MIERCOLES 16 de Abril á las 2 p. m. Venderemos 1.000 vacunos, 4.000 capones y ovejas, hacienda mestiza Lincoln especial para cría, en buen estado. En oportunidad detalles.—Silva, Riviero y Arrieu. a1

EN EL AZUL — 6o. REMATE feria. En las instalaciones de la Sociedad Rural.

EL MIERCOLES 16 de Abril, á las 2 p. m. Venderemos: 1.000 novillos y vacas; 4.000 capones y ovejas. Según detalle: 250 novillos m. Durham, 2 1|2 y 3 1|2 años, buena clase y estado; 150 novillos de 1 1|2 años, m. Durham, buena clase; 400 vacas al corte, mestizas Durham, 100 vacas gordas y carne gorda, en lotes para matadero; 100 vaquillonas 1 1|2 y 2 1|2 años, buena clase y estado; 3.200 ovejas mestizas Lincoln, servidas, especiales para cría y consumo, en buen estado; 800 capones Lincoln, 2 y 4 dientes, en buen estado, para invernada; 50 yeguarizos. Comisión 2 o|o al comprador y vendedor. Informes, Sarmiento 459, Bs. Aires ó en Azul y Cacharí, F. C. Sud.—Silva Riviero y Arrieu. v15

Castro Hnos.

En Meridiano 5o.

F. C. O.

12 Remate-Feria, 12. En nuestras instalaciones.

El MARTES 15 de Abril

A LA 1 P. M. EN PUNTO

Venderemos:

3.000 vacunos 3.000

inclusive

2.000 novillos 2.000

v14

*DE 1 1|2, 2 1|2 y 3 AÑOS arri*ba gordos, carne gorda y para invernada. Nota: Las haciendas se venderán en lotes y forma que se especificará en el acto del remate. La casa cuenta con personal competente para arreos, como asimismo se encarga de embarques, etc., etc., contando con potreros alfalfados, donde podrán tenerse las haciendas hasta conseguir vagones, pagando diez centavos por día y por cabeza. Nuestra comisión, será 2 o|o al vendedor y 2 al comprador, en vacunos y lanares y 3 por ciento en yeguarizos y reproductores á cada parte. Los interesados de Once y trayecto, pueden tomar el nocturno que sale de esta estación el lunes 14 á las 8.05 p. m. pudiendo regresar en el tren que sale de Meridiano el martes á las 6.40 p. m. Otros informes á nuestro escritorio en Pico al señor Luis M. Colomer en Meridiano V. —Castro Hnos. 14

Manuel Castellar

*EN LAMADRID — 90o. RE*mate feria de haciendas.

EL LUNES 21 de Abril. Oportunamente detalles.—Manuel Castellar. v20

1.500 ANIMALES VACUNOS muy buen mestizo Durham, incluso 510 novillos de 1 1|2, 2 1|2, 3 y 4 años, muy buena clase y buen estado. Liquidación de haciendas, muy buena para cría, en el establecimiento La Clementina del señor Balbino Martínez, situado á 20 cuadras de la estación De la Canal, F. C. S. Venta por cuenta y orden de los señores José y H. Martínez.

EL JUEVES 17 de Abril á las 12 del día en la estancia "La Clementina", situada á 20 cuadras de la estación De La Canal, partido del Tandil, por cuenta y orden de los señores José y H. Martínez, remataré con los lotes á la vista perfectamente clasificados, las haciendas que he determinado, cuyo detalle es el siguiente: 180 novillos mestizos Durham, 3 y 4 años, medio engorde y gordos; 250 id id id 2 1|2 años buena clase y buen estado; 160 id id id 1 1|2 id id id id; 400 vacas y terneros, especiales para cría, servidas, en lotes; 370 id id id id id id id; 150 vacas de vientre servidas; 70 vaquillonas, muy buena clase y buen estado. La hacienda es de muy buena clase para cría y todas servidas por buenos toros. Los terneros machos están castrados y orejanos. Todo comprador abonará seña si se le exige y el 4 o|o de comisión que es á su cargo. A la llegada de los trenes, tanto de la capital á las 6 de la mañana, como del Tandil, á las 10.19 habrá carruajes en De la Canal para conducir á los interesados al remate y retornarlos á tomar un tren especial que saldrá para Tandil á las 5 p. m. Por otros informes dirigirse á mis escritorios del Azul ó capital, 25 de Mayo 248.—Manuel Castellar. v16

EN CORONEL SUAREZ, F. C. S. 85 remate feria en mis instalaciones.

EL DOMINGO 20 de Abril. Oportunamente detalles.—Manuel Castellar. v19

EN CORONEL PRINGLES, F. C. S. 16 remate feria en mis instalaciones.

EL MARTES 22 de Abril. Oportunamente detalles.—Manuel Castellar. v21

*EN EL AZUL—1.000 NOVI*llos y vacas incluso 800 novillos de 2 y 1|2 3 y 1|2 y 4 años; 2.300 ovejas y capones, mayor parte Rambouillet para consumo; 25 yeguas tiro pesado; 347 remate feria en mis instalaciones.

EL MARTES 15 de Abril á la 1 del día, acto continuo de vender el terreno de chacra que tengo anunciado para ese día, remataré las siguientes haciendas anotadas y demás que concurran, á saber: 800 novillos mestizos de 1 y 1|2, 2 y 1|2, 3 y 4 años, buen estado, habiendo lotes á medio engorde; 200 vacas gordas; 50 id y vaquillonas; 170 id servidas; 280 id y terneros en lotes; 2.300 capones y ovejas, habiendo 1500 Rambouillet para consumo, 25 yeguas tiro pesado, procedencia de La Curumalán. Seguramente habrá más hacienda. Condiciones de venta las de costumbre. Por consignaciones ó informes dirigirse á mis escritorios del Azul ó capital 25 de Mayo 248.—Manuel Castellar. v14

Cuesta y Cía.

1.250 VACUNOS, INCLUSO 850 novillos. En 9 de Julio, F. C. O.

EL MARTES 15 de Abril á las 2 p. m. en nuestras amplias instalaciones con el concurso de establecimientos del partido. v14

*LIQUIDACION DE HACIEN*das. Establecimiento 2 de Mayo, del señor Tomás S. Garbisu.

EL VIERNES 25 de Abril á las 2 p. m. en el mismo establecimiento distante 3 leguas de la ciudad de 9 de Julio y 1 1|2 de French, F. C. O. Próximamente detalles. Datos é informes en Buenos Aires, Cangallo 466 ó á nuestro escritorio en 9 de Julio F. C. O. — Cuesta y Cía. v14

RIVERO & VIALE

233o Remate Feria

EN EL SALADILLO, F.C.S.

1.800 vacunos

incluso 600 novillos

y 300 lanares

v16

EL MIERCOLES 16 DE Abril á la 1 de la tarde, efectuaremos como de costumbre nuestro 233 remate con las haciendas consignadas, cuyo detalle es el siguiente: 600 novillos mestizos muy buen estado, invernada; 350 vacas gordas muy mestizas y adelantadas en preñez; 100 vacas muy buena clase y estado con 100 terneros grandes y gordos, una marca; 200 vacunos al corte mestizos muy buen estado; 100 vacas con 100 terneros; 160 vaquillonas mestizas gordas y para cría una marca; 100 vacas de vientre para invernada; 40 bueyes gordos, 300 capones y ovejas gordos, hacienda porcina y yeguariza y demás haciendas que se nos remitan hasta el día del remate. Por datos y pedidos de local á nuestros escritorios en Saladillo, F. C. S. y en Buenos Aires, Florida 230. a13

IMPORTANTE LIQUIDACION

de las haciendas vacunas del establecimiento "Santa Paula", del señor Santiago Saralegui. A 3 leguas de la estación Saladillo, F. C. S.

2.000 vacunos mestizos Durham incluso 800 novillos

EN EL MISMO ESTABLECIMIENTO

v30

EL MIERCOLES 30 DE Abril á las 2 de la tarde, después de la llegada del tren á Saladillo. Después del 16 detalles completos. Por datos y detalles á nuestros escritorios en el Saladillo, F. C. S. ó en Buenos Aires, Florida 230. a13

Nazar y Hernández

630 vacunos 630

INCLUSO

Un Tambo completo

12 cerdos 12

v15

*En LUJAN, F. C. O. EL MAR*TES 15 de Abril á la 1.30 p. m. efectuaremos el 125 remate feria en nuestras instalaciones frente á la estación para el que tenemos anotado.

El tambo completo del establecimiento de Santa Ana en Oncativo compuesto de:

85 vacas con
85 terneros.
40 vacas preñadas.
21 vaquillonas de 2 á 3 años, próximas á parir.
28 vaquillonas de 1 á 2 años.
80 novillitos y terneros.
2 toros Durham.

Esta hacienda, que es de muy buena clase y especial como productora de leche, se venderá en lotes, debidamente clasificada, y será ordeñada hasta el día antes del remate.

De otras procedencias:

50 novillos gordos para consumo.
30 bueyes especiales.
50 vacas gordas.
30 vacas mestizas Durham, mansas con
30 crías al pie.
40 vaquillonas.
100 novillitos y terneros de tambo.
4 toros Durham de 2 1|2 á 4 años.
12 cerdos.

Comisión 2 o|o al comprador y 2 o|o al vendedor en vacunos y 3 o|o en yeguarizos y porcinos. Pedidos de local, datos é informes á nuestro escritorio, Cangallo 666, U. T. 474 Avenida, ó á nuestro representante en Luján, señor Enrique Yániz, U. T. 111 Luján. a11

EN GENERAL BELGRANO, F. C. Sud.

EL JUEVES 24 de Abril, efectuaremos el 8o. remate-feria de haciendas generales en las instalaciones de la Sociedad Rural. Oportunamente detalles. Por pedidos de local, datos é informes, á nuestro escritorio, Cangallo 666, U. T. 474 (Avenida) ó á nuestro representante en General Belgrano, señor Adolfo I. Arñaz. a11

LANUS & Cía.

CAMPO EN LA PAMPA. A 8 leguas al NO. de Santa Rosa de Toay y á 6 de General Lagos, Lote 6, fracción C, sección VIII. Una espléndida estancia compuesta de 2333 hectáreas, 33 áreas, en un solo lote, dividido en 6 potreros (4 grandes y 2 chicos), con alambrado de primer orden, con población de material (5 piezas), galpón, puestos y bañadero para ovejas, etc., etc. El trazado del F. C. O. que pasa por el campo tendrá estación á 500 metros del costado Oeste. El campo puede visitarse por la estación Lagos.

EL MARTES 29 de Abril, en nuestro local, San Martín 195, á las 3 de la tarde (subsuelo), donde pueden obtener planos é informes.—Lanús y Cía. a13

RISSO & PATRON Cía

537—B. MITRE—537

CASAS

GRANDIOSO EDIFICIO DE alta renta. Constituído por 2 grupos independientes de 5 pisos cada uno. Junca. 1946 y 1958. Centro de las principales arterias de la ciudad. Callao, Santa Fe, Pueyrredón y Las Heras. Barrio en el cual se construyen á diario edificios valiosísimos. El que ofrecemos es un modelo. Sus materiales son de lo mejor y está distribuído con todo acierto. Son casas llenas de comodidad, de luz y de aire. Base de cada grupo 120.000 pesos. La número 1946 reconoce una hipoteca de 110.000 pesos con 8 ojo de interés, al 26 de Mayo de 1914. La núm. 1958 tiene hipoteca de 40.000 pesos al 12 de Octubre del corriente año y otro 60.000 pesos al 5 de Abril de 1914, esta con opción á 2 años más y ambas al 8 1|2 ojo. Cada grupo está edificado en terreno de 600 v. c. y renta, con inquilinos de primer orden pesos 21.500 al año. Después más detalles. Informes á RISSO PATRON y Cía., B. Mitre 537, donde se efectuará el remate.
EL MIERCOLES 30 de Abril á las 3. v14

LIBERTAD 441 *AL* 443—*NO*table propiedad central. De renta permanente. Entre Corrientes y la plaza Lavalle, y al lado de la gran avenida diagonal Norte ó sea en el centro comercial de la ciudad. A 1 cuadra de los Tribunales y del teatro Colón. Es situación tan sobresaliente que no necesita comentarios. La renta allí no puede fallar un solo día y el beneficio, por concepto de valorización se puede descontar. Base pesos 200.000. A plazos. Terreno de 270.27 varas cuadradas. Edificio de siete pisos, realmente superior y con todos los detalles de la arquitectura moderna. Como el mejor elogio pedimos que se visite de 10 á 11 y de 1 á 3. El más exigente quedará satisfecho. Renta pesos 30,960 al año con contratos. Después más detalles. Informes á RISSO PATRON y Cía., B. Mitre 537, donde se efectuará el remate.
EL MIERCOLES 30 de Abril á las 3. v14

LUJOSA PROPIEDAD DE 2 pisos. Laprida 1262 al 64, al lado de Charcas. A 1 cuadra de Santa Fe y á 3 de Pueyrredón. Entre edificios modernos, de gran costo. Base $ 70.000. A plazos. Mide 10 por 40. Edificio recién terminado y hecho con los más ricos materiales. Es algo que sale de lo común. Consta el piso bajo, de vestíbulo, sala, escritorio, comedor, 4 dormitorios, 1 pieza en altos, baño con bañadera, lavatorio, bidet, etc., todo de primer orden, cocina con económica y dependencias. El piso alto tiene la misma distribución, con más una pieza á la calle. Los detalles son de lujo, cielos rasos de yeso decorados, muros tapizados, pisos de tea, mosaicos y mármoles, celosías de cedro y metálicas, estucados de yeso, parquets, cristales biselados, luz eléctrica, amplia terraza con pileta para lavar y todo cuanto se puede desear de buen gusto y solidez. Visítese á toda hora. Más datos, Bmé. Mitre 537.—RISSO PATRON y Cía.
EL DGO. 20 de Abril, á las 4. a13

CENTRAL, AL NORTE — Propiedad Arenales 1938, A 150 mts. de las Avds. Callao y Santa Fe. En el barrio de los palacios. Base $ 55.000, 1|2 á 1 ó 2 años, con 7 ojo de interés. Terreno de 480 v. c. Edificio compuesto de sala, comedor, 4 dormitorios, baño, cocina y dependencias. Sala y zaguán pintados al óleo, cielo rasos de yeso, pisos de tea y mosaicos, celosías, puertas vidrieras, cloacas, gas y aguas corrientes. Fondo con frutales. Aseada y desocupada. Más datos, Bmé. Mitre 537.—RISSO PATRON y Cía.
EL DGO. 20 de Abril, á las 4.30. a13

AV. PUEYRREDON 845 *AL* 858. Dos casas que se venderán con opción. Formando un block de 960 v. c. Las dos tienen cédulas argentinas. Base, $ 30 la v. c. Son edificios utilizables de 7 y 9 piezas, que pueden aprovecharse como están, mientras se resuelve la construcción propia de ese importante barrio central. Desde un palacio hasta una casa de gran renta, todo tiene allí aplicación. Después más detalles. —RISSO-PATRON & Cía.
EL DGO. 27 de Abril, á las 4. v19

*ENTRE PALACIOS — AYA*cucho 1478 al 80, entre las Avdas. Santa Fe y Las Heras, y á 1 cuadra del bulevar Callao. Magnífico terreno con edificio antiguo. Para una lujosa casa habitación, como las muchas que allí existen, es inmejorable. Base, $ 120 la v. c. Para liquidar. Mide 8 por 40. Venta como judicial, por división de condominio. Asfaltado al frente, luz eléctrica, aguas corrientes, cloacas y ventajas de todo orden. Visítese. Más datos, B. Mitre 537.—RISSO PATRON y Cía.
EL DGO. 20 de Abril á las 3. v13

*EN FLORES, CASA DE NE*gocio y familia. San Pedrito 758 y 55, esquina 2a. Merlo. Edificio en cal, á todo costo, en barrio que progresa mucho. Base $ 17.000, que reconoce en hipoteca al Banco El Hogar Propio y que se pagan en mensualidades de $ 195, durante 10 años. El excedente al contado. Terreno de 370 v. c. Salón de negocio y con entrada independiente, sala, 2 dormitorios, 1 pieza en altos, baño, cocina, y un galpón de cinc. Cielo rasos de yeso, pisos de tea y mosaicos, carpintería de cedro, cortinas metálicas. Desocupada. Visítese. Más datos, B. Mitre 537.—RISSO PATRON y Cía.
EL DGO. 20 de Abril, á las 3. a13

*EDIFICIO FLAMANTE, PA*ra negocio y familia, Av. La Plata 2063 al 67, entre Zañartú y Zelarrayán. Situación interesante por ser barrio nuevo y de rápido crecimiento. Base. 15.000 $ incluso una hipoteca á 18 meses de $ 12.000 al 8 por ciento. Mide 10 por 36. Consta de salón para negocio con 2 vidrieras y cortinas metálicas, vestíbulo, 3 dormitorios, comedor, baño y cocina, cielos rasos de yeso, pisos de tea y mosaicos, buena carpintería, adoquinado pago. Visítese. Llaves al lado. Más datos, B. Mitre 537.—RISSO-PATRON & Cía.
EL DGO. 20 de Abril, á las 3. a13

2 *PROPIEDADES MODER*nas. La esquina Av. El Cano 4105 y Guevara 1292 y El Cano 4109 al 15. Son 2 edificios de reciente construcción, hechos sin economías y con comodidades para negocio y familia. Base, respectivamente, $ 15.000 y 10,000. Después detalles. Visítense. Informes, B. Mitre 537.—RISSO-PATRON & Cía.
EL DGO. 27 de Abril, á las 4. v19

*PRECIOSA CASITA EN Bel*grano. Aguilar 2595. A 100 metros de las Avenidas Cabildo y Federico Lacroze. Es ubicación que no necesita elogios, pues es uno de los parajes más vistosos de la ciudad, como lo prueban los grandes edificios modernos que allí existen. Base $ 11.000. A plazos. Edificio sólido y bien hecho, preparado para altos de frente imitación piedra, zaguán, sala con balcones y celosías, comedor, 2 dormitorios, 2 piezas en altos, baño y cocina, cielos rasos de yeso, pisos de tea y mosaicos y demás detalles. Visítese. Más datos, B. Mitre 537.—RISSO-PATRON & Cía.
EL DGO. 20 de Abril, á las 3. a13

Transferido

*PRECIOSA CASA EN BEL*grano. 3 de Febrero 3250. Casi esquina á M. Pedraza y á 100 metros de la estación Núñez. Base pesos 8.000. A plazos. Mide 10 por 30. Consta de 2 amplias habitaciones, comedor que cuadra el patio, baño, cocina, 2 piezas en altos, galerías y comodidades generales. Verja de material y hierro y jardín al frente. Está rodeada de edificación de mérito. La proximidad á la estación del ferrocarril aumenta su importancia. Más datos Bmé. Mitre 537.—RISSO PATRON y Cía.
EL DGO. 20 de Abril á las 4.30. a14

TERRENOS

AGÜERO Y LAS HERAS — Precioso terreno con adoquinado pago al frente. A pocos metros de la importante avenida, con doble vía de eléctricos, y próximo á la gran Av. Alvear. Agüero al lado del No. 1265. Es un barrio en pleno desenvolvimiento. Base 80 $ la v. c. Para vender por cualquier oferta sobre la base. Mide según título, 11.54 por 26.16, término medio. Contrafrente 11.25. Superficie 321.38 v. c. Entre muros tiene 12.05 de frente. Está cercado de material y tiene vereda de mosaico. Más datos. B. Mitre 537.—RISSO PATRON y Cía.
EL DGO. 20 Abril á las 3. a13

EN VILLA DEL PARQUE — A plazos. 2 lindos terrenos. Av. Nogoyá entre Chivilcoy y Mercedes y Gualeguaychú, entre Marcos Sastre y Balgorria. Base pesos 2.50 la v. c. Miden 10 por 46.15 y 10 por 17. Son terrenos altos y de mucho porvenir. Están rodeados de edificios nuevos. Más datos, Bmé. Mitre 537.—RISSO PATRON y Cía.
EL DGO. 20 de Abril, á las 4. a13

ESQUINA EN BELGRANO— 3 lotes, Roque Pérez y Bebedero, ésta con adoquinado pago. A 2 cuadras de la estación Coghlan, con trenes á Retiro á cada momento. Barrio nuevo, de edificación compacta y muy poblada. Base $ 8 la v. c., para liquidar y dividir en condominio. Mide la esquina 16 por 30 y los otros 2 lotes están unidos y miden 10 por 30 cada uno. Para una casa de negocio y 2 de familia, son inmejorables. Allí se puede edificar para ganar dinero. Más datos y planos, Bmé. Mitre 537.—RISSO PATRON y Cía.
EL DGO. 20 de Abril, á las 4. a13

EN VILLA DEL PARQUE — 2 espléndidos terrenos. Concordia entre Simbrón y San Roque. Próximos á la estación del Pacífico y á la Av. San Martín, con doble vía de eléctricos. Base $ 5 la v. c. Mide cada uno 10 por 53. Están en medio de edificación compacta y moderna y son especiales para levantar en ellos una hermosa casa-quinta, que sea habitación permanente. Más datos, Bmé. Mitre 537.—RISSO PATRON y Cía.
EL DGO. 20 de Abril, á las 3. a13

120 *LOTES EN ESCOBAR* — En 30 mensualidades. Con 3.000 árboles frutales seleccionados. Se paga el lote con la fruta. A 3 cuadras al SO. de la estación. Con frente á la gran Av. del Pilar y á pocos metros de la calle Real. Con la perspectiva del ferrocarril del Tigre á Mathen, que pasará por Escobar y con luz eléctrica en breve. Terrenos altos de gran porvenir rodeados de hermosas fincas de recreo. Base, pesos 3 por mes y por lote. Son terrenos de 230 á 1.150 v. c. que se compran con un pequeño ahorro mensual. Téngase presente que cada lote debe producir, en fruta, más de 50 pesos al año. Son, pues, terrenos casi gratis. Se dará opción. Condiciones de la venta, 2 mensualidades en el acto del remate y 2 más al retirar la libreta dentro de los 20 días de efectuado. Las restantes se pagarán en el Banco de Galicia y Buenos Aires. Comisión, 2 por ciento. Títulos definitivos después de pagar 30 mensualidades, 20 por ciento de descuento, sobre la parte á plazos, al que pague al contado y descuento de 5 ojo al que adelante las 20 mensualidades. En estos dos últimos casos, se dará título en el acto. Escrituras por la oficina de los escribanos Silvano y Busich. Tren gratis de Retiro Este, á las 12.30. Pidan planos á nuestra casa, B. Mitre 537.—RISSO-PATRON & Cía.
EL DGO. 20 de Abril, á las 2. a14

Transferido

70 *TERRENOS EN* 30 *ME*ses En Floresta. A 300 mts. al Este del tranvía de Larrazabal. Con frente á la gran Av. Escalada y calle Miralla, Alvariño, Videla, Castillo, Zuviría y Araujo. Base $ 13 por mes, en 30 mensualidades, sin interés. Son terrenos altos, rodeados de edificación, que se valorizan rápidamente. Inmejorables para empleados, para obreros, para colocar pequeños capitales. Es cuestión de hacerse propietario de una fracción de tierra de porvenir seguro, con solo disponer de una pequeña cuota mensual. Condiciones de pago: 3 mensualidades en el acto del remate y 3 más al retirar la libreta dentro de los 30 días de la venta. Comisión 2 ojo. Descuento del 10 ojo al que pague al contado. Con la obligación de escriturar después de pagadas 10 nuevas mensualidades, por ante la escribanía del señor Ricardo Puig Lómez. El día del remate á las 2 de la tarde saldrán tranvías gratis de la esquina Rivadavia y Lacarra. Más datos y planos á nuestra casa. Bmé. Mitre 537.—RISSO-PATRON & Cía.
EL DGO. 20 de Abril á las 2.30. a14

CAMPOS

3736 *HECTAREAS DE RICO* campo, en la Pampa Central, sección 2. Sobre el ejido de las quintas del pueblo Anguil y de la estación del mismo nombre del F. C. Oeste. Venta excepcional en lotes de 44 hectáreas, más ó menos. Base, 50 $ la hectárea, con grandes facilidades de pago. Es tierra especial para toda clase de cultivos. Agua dulce y á poca profundidad en toda su extensión. El remate se efectuará en el mismo pueblo Anguil, hotel de Yorio. Después detalles, Planos y más datos en nuestra casa, B. Mitre 537.—RISSO-PATRON & Cía.
EL DGO. 4 de Mayo, á la 1 p. m. v19

Nota — En todas las ventas exigiremos del comprador el 8 ojo de seña y el 2 ojo de comisión (sin excepción).
RISSO-PATRON & Cía.

Gimenez Zapiola, Panelo & Cía.

JUDICIAL

En FLORES

Directorio 2433.
Una propiedad y un terreno.
Bases $ 11.166.16 y pesos 3.155.56.

El Dgo. 20 de Abril

JUDICIAL — EN FLORES— Una buena propiedad y un terreno. Directorio 2433, entre Pedernera y Rivera Indarte, á 4 cuadras de Rivadavia y de la plaza Flores. Dimensiones 8.01 metros (9.24 varas) de frente; 10.43 metros (12.03 varas) de contrafrente al Norte; 27.72 metros (32 varas) en el costado Oeste por el costado Este, á los 14.72 metros (16.99 varas), forma un martillo de 2.38 metros (2.75 varas) al Sur y 13.38 metros (15.45 varas) al Este. Superficie 254.95 m. c. (389.03 varas cuadradas. Edificio, se compone de 4 habitaciones, cocina, w. c., una pieza de servicio y dos de madera. Base pesos 11, 166.16 ó sea las dos terceras parte de su tasación. Un terreno lindando con la anterior propiedad, que mide: 8 metros (9.23 varas) de frente por 14.72 metros (16.99 varas) de fondo. Superficie 117.76 v. c. (156.62 v. c.) en este terreno existen una pieza chica y w. c. Base pesos 3.155.56 ó sea las dos terceras partes de su tasación. Por orden del señor juez de primera instancia doctor Jerónimo Baiarido, secretaría del doctor V. Sandullo, en los autos Adolfo Diego Madrazo, su sucesión.
EL DOMINGO 20 de Abril á las 3 p. m. en los mismos. Escrituras por el escribano señor Alejandro Ferrari. Seña 8 ojo. Comisión 2 ojo. — Giménez Zapiola, Panelo y Cía., Florida 239. a6

En BANFIELD

Sobre la estación. A largos plazos. Sin interés.
6 lotes. Esquina bulevar Alsina y Rincón.

El Domingo 20 de Abril

*EN BANFIELD. — A LAR*gos plazos. Sobre la estación. 6 notables lotes. La esquina bulevar Alsina y Rincón. A 2 1|2 cuadras de la estación, con calles adoquinadas, luz eléctrica, gas y aguas corrientes. Rodeados de edificaciones modernas. Sin base, á tanto la vara cuadrada. A pagar: 8 ojo de seña en el acto del remate; 12 pesos al escriturar; 20 ojo á 6 meses; 20 ojo á 12 meses; 20 ojo á 18 meses y 20 ojo á 24 meses sin interés con pagarés hipotecarios. El adoquinado está pago.
EL DOMINGO 20 de Abril á las 3 p. m. en los mismos. Escrituras por el señor Fernando del Río. Comisión 2 ojo.—Giménez Zapiola, Panelo y Cía., Florida 239. a11

*EN BANFIELD — A LAR*gos plazos. Un espléndido terreno, bulevar Alsina y Serrano. 12 por 20 varas. A tres cuadras de la estación y dos del tranvía eléctrico á plaza Mayo, calles adoquinadas, gas, luz eléctrica y aguas corrientes. Sin base, á tanto la vara. 8 por ciento de seña en el acto del remate. 12 por ciento al escriturar, 20 por ciento á 6 meses, 20 por ciento á 18 y 20 por ciento á 24 meses con pagarés hipotecarios é interés del 6 1|2 por ciento. Comisión, 2 por ciento.
EL DOMINGO 20 de Abril, á las 3 de la tarde, en el mismo.—Giménez Zapiola, Panelo y Cía., Florida 239. a13

Morales y Mascheroni

*PRECIOSO TERRENO, CA*lle Murillo entre los números 939 y 949 y entre Serrano y Thames, frente al Sud. lindando con los grandes talleres metalúrgicos de don Luis Máspero y á un paso de la fábrica de tejidos de Dell'Acqua y del bulevar Corrientes. Sin base.
EL DOMINGO 20 de Abril á las 4 p. m. En el mismo terreno. Mide 8 m. 66 (10 varas) por 46 m. 50 (53.68 varas) de fondo. Títulos perfectos. Seña 8 ojo. Comisión 2 ojo. Más datos, San Martín 142.—Morales y Mascheroni. a13

EN RAMOS MEJIA — UNA esquina y 4 lotes de terreno, á plazos. A 2 cuadras de la importante avenida Rivadavia (adoquinada) y á 6 de la estación. En el paraje donde la edificación ha tomado mayor impulso debido á la altura y calidad de sus tierras. Calle Borzono esquina Quintana. Sin base. Pudiendo pagarse el importe tercera parte al contado, tercera parte á 6 meses y tercera á un año con 7 ojo de interés anual. Miden: Lote 1, con frente á Quintana 12 varas de frente por 25.76 de fondo. Lote 2, esquina 13.78 varas á Borzone por 21.70 á Quintana; lotes 3, 4 y 5 sobre Borzone; el lote 3, 12 varas por 21.70, los lotes 4 y 5 miden cada uno 10 varas de frente por 33.70 de fondo.
EL DOMINGO 20 de Abril á las 3 y 30 p. m. En los mismos terrenos. Título perfecto. Escrituras por ante el escribano Daniel Vallejo Vega. Seña 8 ojo. Comisión 2 ojo. Informes y planos, San Martín 142.—Morales y Mascheroni. a13

Bardier y Sisterna

Maipú 17—U. T. 6135, Avenida

*CABILDO ENTRE QUESA*da é Iberá, 10x60 varas. A plazos. Con la reducida base de $ 30 v. c., ofrecemos el terreno para el edificio de renta, biógrafo, casa de departamentos, etc., mejor situado en la espléndida y comercial avenida Cabildo. Dista una cuadra de la avenida Congreso y ocupa por lo tanto el centro mismo de dos grandes barrios: Belgrano y Saavedra. Condiciones: Mitad al contado y resto á uno y dos años, interés 7 ojo. Títulos perfectos. Más datos y planos, Maipú 17, U. T. 6135 Av.—Bardier y Sisterna.
EL DGO. 20 de Abril á las 4.30. v14

Banco Hipotecario Nacional

25 DE MAYO 245

CAPITAL

FRANCISCO P. BOLLINI y Cía.

CASA — Número Hipotecario, 16.166. Serie H.
EL VIERNES 2 de Mayo de 1913, á las 4 p. m., en la misma propiedad, procederemos al remate de una casa con 7 piezas, baño, cocina, etc., ubicada en la calle Pavón núm. 1930 entre Pozos y Sarandí, compuesto su terreno de 8.60 metros de frente al Norte por 35.07 mts. de fondo al Sur, ó lo más ó menos que resulte dentro de sus muros.
Base de venta pesos 14.000.
El comprador continuará haciendo el servicio de la hipoteca originaria de $ 7.800 que reconoce la propiedad, reducida hoy á 5.468 pesos 433 milésimos y abonará en dinero el exceso sobre esta suma hasta el precio de compra. Los títulos pueden ser examinados en la oficina del Banco, antes del remate, verificado éste no habrá lugar á reclamación. Seña 5 ojo. Comisión 2 ojo. Este remate se efectúa con sujeción á lo dispuesto en la ley vigente número 8172. Por informes ocurrir al Banco Hipotecario Nacional.
Aviso iniciado en LA PRENSA, el 29 de Marzo de 1913. m29

ESTEBAN BONORINO

Núm. Hipotecario 5.890 — *SE*rie C. H. A. 6 por ciento.
EL SABADO 10 de Mayo de 1913, á las 3 p. m., en la misma propiedad, procederé al remate de una casa con seis piezas, baño, cocina, etc., ubicada en la calle Arenales 2080, entre las de Ayacucho y Junín. Compuesto su terreno de 7.88 metros de frente al Norte, por 19 metros 918 milímetros de fondo al Sur. Base de venta, 28.000 pesos. El comprador continuará haciendo el servicio de la hipoteca originaria de 25.000 pesos, que reconoce la propiedad, reducida hoy á 24.336 pesos 357 milésimos y abonará en dinero el exceso sobre esta suma hasta el precio de compra. Los títulos pueden ser examinados en la oficina del Banco, antes del remate, verificado éste, no habrá lugar á reclamo. Seña 5 por ciento, comisión 2 por ciento. Este remate se efectúa con sujeción á lo dispuesto en la ley vigente número 8.172. Por informes, ocurrir al Banco Hipotecario Nacional.
Aviso iniciado en LA PRENSA el 10 de Abril de 1913. a10

LA PLATA

JUAN S. TORRENT

Nros. Hip. 679|3.276. 680|3.277, 681|3.278, 682|3.279, 683|3.280, 684|3.281, 685|3.282, 686|3.283, 687|3.284, 688|3.285, 689|3.286, 690|3.287, 691|3.288, 692|3.289, C. H. A. 6 por ciento.
EL VIERNES 9 de Mayo de 1913, á las 3 p. m., en el local de la Sucursal, calle 51 núm. 529, procederé al remate de los siguientes inmuebles ubicados en el partido de Mercedes, jurisdicción de esta provincia:

N. Hip.	Lote	Superficie hectárea	Superficie áreas	Hipoteca origin.	Deuda actual	Base de venta
				$	$	$
679|3.276	1	46	26	7.000	6.773.606	8.000
680|3.277	2	43	88	7.000	6.773.606	8.000
681|3.278	3	47	77	7.000	6.773.606	8.000
682|3.279	4	52	93	7.000	6.773.606	8.000
683|3.280	5	47	65	7.000	6.773.606	8.000
684|3.281	6	52	50	7.000	6.773.606	8.000
685|3.282	7	47	54	7.000	6.773.606	8.000
686|3.283	8	52	08	7.500	7.257.435	8.600
687|3.284	9	52	97	7.000	6.773.606	8.000
688|3.285	10	54	13	7.500	7.257.435	8.600
689|3.286	11	52	87	7.000	6.773.606	8.000
690|3.287	12	52	92	7.000	6.773.606	8.000
691|3.288	13	53	35	7.500	7.257.435	8.600
692|3.289	14	53	26	7.500	7.257.435	8.600

La superficie expresada para cada lote, es tomada de la tasación efectuada por el perito señor Amoretti, debiendo considerarse comprendida en cada fracción la mayor área que puede resultar dentro de linderos, los que han sido tomados del plano firmado por el agrimensor señor Monteverde, que corre agregado al expediente de préstamo. Se hace constar que la escritura de hipoteca concuerda en un todo con esos datos.
El campo de que se trata en esta división está ubicado en el partido de Mercedes, jurisdicción de esta provincia, con todas sus poblaciones, alambrados y demás adherido al suelo, teniendo este campo en conjunto una superficie que se consignará más adelante, y siendo formada por dos fracciones unidas, compuesta una de 309 hectáreas, 35 áreas y 68 centiáreas, y la otra de 412 hectáreas, 08 áreas, y 20 centiáreas, lo que hace una superficie total de 722 hectáreas, 43 áreas y 88 centiáreas; estando gráficamente demostrada la figura del campo de que se trata en el plano de mensura judicial que se cita en el expediente. Lindando todas las fracciones de lotes detalladas en conjunto: al NE. con un sobrante fiscal, antes con Simonet y Días de Vivar ó el Estado; por el SE. con Manuel Navelra y don Rafael Delaguila; por el SO. con la sucesión de don Agustín Molina y don Santiago Rocca, y por el NO. con la sucesión de Días de Vivar, Benigno Rodríguez y José Rebagliati. El comprador continuará haciendo el servicio de las respectivas hipotecas originarias, y abonará en dinero el exceso sobre la deuda actual, hasta el precio de compra.
Los títulos pueden ser examinados en la oficina del Banco, antes del remate, verificado éste, no habrá lugar á reclamos. Seña 5 por ciento. Comisión 2 por ciento. Este remate se efectúa con sujeción á lo dispuesto en la ley vigente número 8.172.
Por informes ocurrir al Banco Hipotecario Nacional ó sucursal La Plata. Aviso iniciado en LA PRENSA, el 10 de Abril de 1913. a10

EDUARDO GUZMAN

No. H. 1851|23875, *SERIE K.*
EL SABADO 10 de Mayo de 1913, á las 2 p. m. en el local de la sucursal, calle 51, número 529, procederé al remate de un lote de terreno de campo, con todo lo en él adherido al suelo, situado en el partido de Lincoln, de esta provincia, hace parte del establecimiento San Gregorio, señalado en el plano agregado al expediente con el número 1, compuesto de una superficie total de 200 hectáreas, lindando, según plano y escritura de hipoteca: al NE. Gregoria Ledesma de Almada; al NO. Norberto Quirno Costa; al SO. el lote 2; y al SE. los lotes 4 y 5.
Base de venta pesos 15.000
El comprador continuará haciendo el servicio de la hipoteca originaria de pesos 11.000 que reconoce la propiedad, reducida hoy á 9.934 pesos 088 milésimos y abonará en dinero el exceso sobre esta suma hasta el precio de compra. Los títulos pueden ser examinados en la oficina del Banco antes del remate, verificado este, no habrá lugar á reclamo. Seña 5 ojo. Comisión 2 ojo. Este remate se efectúa con sujeción á lo dispuesto en la ley vigente 8172. Por informes ocurrir al Banco Hipotecario Nacional ó sucursal La Plata. Aviso iniciado en LA PRENSA el 5 de Abril de 1913. a5

MAURICIO I. CASTAGNET

Número Hip. 726|3.515. *SERIE* C. H. A. 6 por ciento.
EL LUNES 12 de Mayo de 1913, á las 2 p. m., en el local de la sucursal, calle 51 núm. 529, procederé al remate de un campo con sus poblaciones, alambrados y demás adherido al suelo, designado con el número 3 en el plano que cita su título, situado en el partido de Las Sierras, antes Bahía Blanca, en esta provincia, se compone de una superficie total de 2.177 hectáreas, 65 áreas, lindando: al NE. con Manuel Láinez, al SE. con Teófilo Bordeau, al SO. con Antonio Donovan y Esteban Piaggio y al NO. con Carlos Fauvety. Estaciones: Sauce Grande, F. C. S., dos leguas y Sierras de la Ventana, por donde se va al campo, tres leguas y media. Base de venta, 64.000 pesos. El comprador continuará haciendo el servicio de la hipoteca originaria de 50.000 pesos, que reconoce la propiedad, reducida hoy á 48.282 pesos, 597 milésimos y abonará en dinero el exceso sobre esta suma hasta el precio de compra. Los títulos pueden ser examinados en la oficina del Banco, antes del remate, verificado éste, no habrá lugar á reclamo. Seña 5 por ciento, comisión 2 por ciento. Este remate se efectúa con sujeción á lo dispuesto en la ley vigente número 8172. Por informes ocurrir al Banco Hipotecario Nacional, ó sucursal La Plata. Aviso iniciado en LA PRENSA el 10 de Abril de 1913. a12

BAHIA BLANCA

CARLOS A. PRONSATO

CAMPO No. Ho. 112|7264 *SE*rie C. H. A. 6 ojo.
EL SABADO 3 de Mayo de 1913 á las 2 p. m. en el local de la sucursal, Rondeau 57 al 59, procederé al remate de una fracción de campo con todo lo en ella edificado, clavado, plantado y adherido al suelo, ubicada en el partido de Laprida, próxima á la estación Santa Elena del F. C. S. compuesta de una superficie de novecientas ochenta y ocho hectáreas, cinco áreas y diez y nueve centiáreas, que lindan al Nordeste, Juan A. Lenzi; Nordeste, Honoria A. de Lenzi y María L. Lenzi de Marín; Sudeste, Antonio Rocca y al Sudoeste, Antonio Aldaz.
Base de venta, pesos 70.525.
El comprador continuará haciendo el servicio de la hipoteca originaria de 60.500 pesos que reconoce la propiedad, reducida hoy á 58891 pesos, 956 milésimos y abonará en dinero el exceso sobre esta suma hasta el precio de compra. Los títulos pueden ser examinados en la oficina del Banco, antes del remate, verificado éste no habrá lugar á reclamo. Seña 5 ojo. Comisión 2 ojo. Este remate se efectúa con sujeción á lo dispuesto en la ley vigente número 8172. Por informes ocurrir al Banco Hipotecario Nacional ó sucursal Bahía Blanca. Aviso iniciado en LA PRENSA al 5 de Abril de 1913. a5

SAN LUIS

DESIDERIO CABANILLAS

CASA — Número Hipotecario 20|3549, serie B.
EL SABADO 26 de Abril de 1913, á las 3 de la tarde, en el local de la sucursal, calle San Martín núm. 517, procederé al remate de una casa ubicada en esta capital calle Rivadavia núm. 352, frente á la plaza Independencia, constante de 8 habitaciones y demás dependencias, en terreno que mide 17 metros 70 ctms. de frente por 62 metros 70 ctms. de fondo, lo que hace una superficie de 1.109 metros 79 ctms. cds. Sus límites son: al Norte, don Adolfo Igarzábal, hoy don Tristán S. Barboza; al Sur, propiedad del gobierno de la provincia; al Este, herederos de don Feliciano Lucero y doña Florencia Orozco, y al Oeste calle Rivadavia. Base de venta, $ 3.300. El comprador continuará haciendo el servicio de la hipoteca originaria de $ 2.500, que reconoce la propiedad, reducida hoy á 792 pesos 714 milésimos y abonará en dinero el exceso sobre esta suma hasta el precio de compra. Los títulos pueden ser examinados en la oficina del Banco antes del remate; verificado éste no habrá lugar á reclamación. Seña, 5 por ciento. Comisión, 2 por ciento. Este remate se efectúa con sujeción á lo dispuesto en la ley vigente N. 8172. Por informes, ocurrir al Banco Hipotecario Nacional, ó sucursal San Luis. Aviso iniciado en LA PRENSA el 28 de Marzo de 1913. m28

MENDOZA

MANUEL J. CABRAL

Núm. Hipotecario 152|6560, *se*rie C. H. A. 6 por ciento.
EL MARTES 29 de Abril de 1913, á las 2 de la tarde, en el local de la sucursal, calle Rivadavia núm. 165, procederé al remate del siguiente bien raíz: una propiedad ubicada en Rama Caída, departamento de San Rafael, con superficie de 21 hectáreas 1.680 metros cuadrados, conteniendo 10 hectáreas 5.840 metros de viña francesa, frutal, 7 hectáreas 7.408 metros de árboles frutales y 2 hectáreas 3.432 metros de terreno alfalfado. Contiene además una casa para contratistas. La propiedad tiene derecho de agua para toda su superficie y riego por el canal Gutiérrez, derivado del río Diamante. Sus límites son: al Norte, calle pública, derechos al frente de Francisco J. Arbet; al Sur, Pablo Achard; al Este, calle pública, derechos al frente del doctor Teodoro Schestakow, y por el Oeste con José Germanó y otros. Base de venta, $ 30.453. El comprador continuará haciendo el servicio de la hipoteca originaria de $ 20.000 que reconoce la propiedad, reducida hoy á 19.469 pesos, 88 milésimos y abonará en dinero el exceso sobre esta suma hasta el precio de compra. Los títulos pueden ser examinados en la oficina del Banco, antes del remate, verificado éste, no habrá lugar á reclamaciones. Seña, 5 por ciento. Comisión, 2 por ciento. Este remate se efectúa con sujeción á lo dispuesto en la ley vigente número 8172. Por informes, ocurrir al Banco Hipotecario Nacional ó sucursal Mendoza. Aviso iniciado en LA PRENSA, el 31 de Marzo de 1913. m31

*PROPIEDAD RURAL — NU*mero hipotecario 243|9809, serie C. H. A. 6 por ciento.
EL LUNES 28 de Abril de 1913, á las 2.30 de la tarde, en el local de la sucursal, calle Rivadavia número 165, procederé al remate de una propiedad ubicada en el distrito Las Paredes, departamento San Rafael, dividida en dos fracciones, con una superficie total de 57 hectáreas, 2.468 metros cuadrados, conteniendo 49 hectáreas, 5.595 metros cuadrados de viña francesa frutal y el resto se compone de terreno alfalfado, huerta de árboles frutales y otros cultivos. Contiene además un edificio de bodega y casa de familia. Tiene derecho definitivo de agua para toda su superficie y riego por los canales Frugoni y Marcó, derivados del río Diamante. Sus límites son: 1a. fracción: al Norte, calle pública, derechos al frente de Luis Dubois; al Sud, Pablo Martel, L. Perret y A. Cocordan; al Este, calle pública y al Oeste, Jorge Delatre. Segunda fracción: al Norte, calle pública y Pablo Martel; al Sur, Carlos Monard y calle pública frente á derechos de Luis Dubois; al Este, H. y J. Sánchez, Pablo Martel y Carlos Wanters y al Oeste, Roberto Luna y Carlos Monard. Base de venta, $ 85.733. El comprador continuará haciendo el servicio de la hipoteca originaria de $ 80.000 que reconoce la propiedad, reducida hoy á 78.763 pesos 640 milésimos y abonará en dinero el exceso sobre esta suma hasta el precio de compra. Los títulos pueden ser examinados en la oficina del Banco, antes del remate; verificado éste no habrá lugar á reclamaciones. Seña, 5 por ciento. Comisión, 2 por ciento. Este remate se efectúa con sujeción á lo dispuesto en la ley vigente núm. 8172. Por informes, ocurrir al Banco Hipotecario Nacional ó sucursal Mendoza. Aviso iniciado en LA PRENSA el 20 de Marzo de 1913. m20

TUCUMAN

ALEJANDRO S. MIÑANO

CASAS No. Ho. 44|9013, *SE*rie 6 ojo.
EL VIERNES 2 de Mayo de 1913 á las 2 p. m. en el local de la sucursal, calle 24 de Septiembre 740, procederé al remate de una propiedad ubicada en esta ciudad, calle 24 de Septiembre esquina Nordoeste del bulevar Avellaneda, compuesto el terreno de dos mil ochocientos cuarenta y un metros cuadrados con 36 centímetros cuadrados; ó lo más ó menos que resulte con todo lo edificado, cercado y plantado, y que linda: al Norte, con herederos de Pablo Santillán, hoy Aquilina Soldati de Alvarez; al Sur, con la calle 24 de Septiembre, con don Vicente Kairuz y don Jesús Lastra; al Este, con el bulevar Avellaneda y al Oeste, con don Vicente Kairuz y con el fondo con don Alfonso de Inocencia.
Base de venta 40.500 pesos
El comprador continuará haciendo el servicio de la hipoteca originaria de 35.000 pesos que reconoce la propiedad, reducida hoy á 34.267 pesos 865 milésimos y abonará en dinero el exceso sobre esta suma hasta el precio de compra. Los títulos pueden ser examinados en la oficina del Banco antes del remate, verificado éste, no habrá reclamo. Seña 5 ojo. Comisión 2 ojo. Este remate se efectúa con sujeción á lo dispuesto en la ley vigente 8172. Por informes ocurrir al Banco Hipotecario Nacional ó sucursal Tucumán. Aviso iniciado en LA PRENSA el 3 de Abril de 1913. a3

Ministerio de Hacienda

DE LA

Provincia de Buenos Aires

Dirección General de Tierras y Catastros

LA PLATA

De acuerdo con la resolución de fecha Septiembre 19 de 1912, con las bases y condiciones que se expresan á continuación, los martilleros señores Camilo V. Isla y Félix Soriano, procederán á la "venta en remate público de las tierras fiscales del ejido de Pila", divididas en solares, quintas y chacras.
"BASES Y CONDICIONES
1o.—El remate tendrá lugar en la estación Lezama, F. C. Sud, hotel Centenario, el día domingo 27 de Abril á las 2 de la tarde y continuará en los días subsiguientes á la misma hora, si la venta no se terminara en el día.
2o.—La base para la venta será de "cinco centavos" el metro cuadrado para los solares, "dos cientos setenta y cinco" para las quintas y "doscientos cincuenta pesos" la hectárea para las chacras.
3o.—Todo comprador entregará en seña al tiempo de firmar el boleto respectivo, el 10 por ciento del precio y el 2 por ciento de comisión al martillero y manifestará su nacionalidad y domicilio legal.
4o.—La venta quedará sujeta á la aprobación del P. E., la que se comunicará á los interesados por edictos publicados por los diarios durante "quince" días.
5o.—El pago del precio se efectuará en la siguiente forma: el de los solares al contado y en efectivo y el de las quintas y chacras, una quinta parte al contado y el resto en cuatro anualidades, firmándose letras con garantía hipotecaria y con el interés anual del Banco de la Provincia.
6o.—Los compradores deberán efectuar el pago del precio que corresponda dentro del plazo de treinta días á contar de la primera publicación establecida en la base 4a.
7o.—Si el comprador no oblase el precio en el plazo y condiciones establecidas, quedará caduca la venta con pérdida á favor del fisco, de la seña y comisión entregadas.
8o.—Abonado el precio, los compradores podrán tomar posesión ó solicitarla de la Dirección General de Tierras y Catastro, que la dará inmediatamente.
9o.—El comprador aceptará la escritura dentro de los noventa días de efectuado el pago; en su defecto incurrirá en la pena determinada por el artículo 7o.
10—Ningún comprador podrá adquirir más de dos solares, una quinta y una chacra.
11.—Los compradores de solares deberán cercarlos y hacer vereda, y construir por lo menos una pieza de material dentro del término de un año de la toma de posesión.
12.—Los compradores de quintas y chacras las cercarán y alambrarán dentro del término de un año y las cultivarán ó plantarán, por lo menos, en una tercera parte, en el plazo de dos años de la toma de posesión.
13.—La falta de cumplimiento á las condiciones 10, 11 y 12 acarrearán la caducidad de la venta, con pérdida á favor del fisco, de la mitad de las señas entregadas.
14.—El martillero encargado de la venta dará cuenta á la Dirección General de Tierras y Catastro, dentro de los diez días de efectuado el remate, acompañando los boletos y la constancia de haber entregado en tesorería general sin deducción alguna, la seña y comisión recibidas, debiendo al mismo tiempo acompañar dos planillas detalladas de la venta y remitir otra á la contaduría general en la que se enumere: nombre del comprador, número ó letra del solar, quinta ó chacra, precio unitario y total, seña, comisión, nacionalidad y domicilio legal en esta ciudad.
15.—El martillero encargado de la venta no podrá aceptar giros de los compradores por la seña y comisión, y en caso de hacerlo así, será el único responsable del pago de ellas. m27

José Luis Domínguez

719 LOTES 719

En Ituzaingo

Sobre la estación y el Subterráneo

El Domingo 20 de Abril

Tren gratis del Once á la 1.30.
Planos y boletos, Sarmiento 561.

José Luis Domínguez

719 *LOTES, A 8 CUADRAS* de la estación Ituzaingó, F. C. O., y sobre el subterráneo (ferrocarril eléctrico entre plaza de Mayo y Luján). Actualmente es Ituzaingó el pueblo del Oeste que con más rapidez se ha poblado, siendo por lo tanto su valorización constante, dista 35 minutos del Once, horario que será reducido casi á la mitad del tiempo una vez inaugurado el subterráneo, cuyos trabajos son del dominio público que se encuentran en plena acción. Venta con opción de un lote á manzanas enteras. Base $ 4 por mes el lote en 80 mensualidades sin interés.
EL DOMINGO 20 de Abril, tren gratis del Once á la 1.30. Planos y boletos gratis, Sarmiento 561.—José Luis Domínguez. 1p

*EN LOS NUEVOS MATADE*ros. Una casa y un lote de terreno, con poco dinero al contado y el resto en mensualidades de 25 pesos, puedo comprarse la casa Chascomús entre Saladillo y Bariloche, compuesta de 3 habitaciones, cocina, w. c., etc., 10x30, con esta casa linda el lote de terreno de 10 varas de frente por 35 de fondo y vendo en las mismas condiciones que la casa. Sin base, con orden terminante de vender á cualquier precio.
EL DOMINGO 20 de Abril á las 4 p. m., Seña 8 ojo, Comisión 2 ojo. Informes, Sarmiento 561.—José Luis Domínguez. 1p

Valentín Santa María

Casa central: Victoria 985 de 1 á 7.

EN BELGRANO — LUJOSO petit hotel, calle Pampa 2280, entre Freire y Conde, de 11x38 varas. Condiciones de venta: Tercera parte al contado y el resto á cinco años de plazo con el 7 1|2 ojo de interés. Puede visitarse de 2 á 5. Después detalles.
EL DOMINGO 20 de Abril á las 2.30 p. m. Base $ 45.000. Seña 10 ojo. Comisión 2 ojo.—Valentín Santa María. a1

EN BELGRANO, LUJOSO petit hotel, calle Pampa 2280 entre Freyre y Conde, ubicación excepcional en la parroquia, á 150 metros de la estación F. C. C. R. Construcción elegante de muy lindo estilo, con lujo en sus detalles y confort. Cuenta con las comodidades que exige una mansión moderna. Compuesta de 11 por 38 varas. Distribución:
SUBSUELO: Jardín al frente, escalera y verja de hierro. Entrada independiente, sala de billar, pieza de estudio, dos piezas grandes, gran hall, cocina económica de primer orden revestida de azulejos, instalación de agua caliente, piezas de servicio, baño de servicio, gran patio, carbonera, ascensor montaplato, etc., etc.
PISO ALTO: Galería al frente, zaguán, hall con claraboya de vitraux, escritorio, gran sala con magnífico espejo y chimenea importada, gran comedor, artísticos vitraux, tres dormitorios, cuarto de baño, terraza con mampara de cristales y vitraux, salida al patio por escalera de mármol, piso de parquet suizos y norteamericanos, cristalerías biseladas en puertas y ventanas, mampostería sólida hecha á todo costo, carpintería de primer orden, ricos papeles, paredes á petit paneaux, cielos rasos decorados, instalación eléctrica, gas y campanillas. Herrajes de primer orden, cloacas con pozo séptico, etc. Condiciones de venta: tercera parte al contado y el resto en cinco cuotas anuales, con garantía hipotecaria y 7 1|2 ojo de interés pagaderos por trimestres adelantados. Puede visitarse de 3 á 5.
EL DOMINGO 20 de Abril á las 2.30 de la tarde, remataré esta hermosa mansión, (aunque llueva). Base pesos 45.000. Seña 10 ojo. Comisión 2 ojo. — Valentín Santa María. a5

EN VILLA DEVOTO, 5 *CA*sas con grandes facilidades de pago, calle Esperanza entre avenida América y Timbó, detalles: Esperanza 4724, 4732, 4740, 4748 y 4756, compuesta cada una de 10x40; 3 dormitorios, comedor con sótano, baño, pieza en alto, cocina, w. c., para servicio, patios de mosaicos, jardín con verja de fierro, frente imitación piedra con balcón, etc. Bases 3.000 pesos cada una. Están situadas á 3 cuadras de la estación del tranvía Lacroze, á 3 del tranvía 86 y á 7 de la estación Villa Devoto, F. C. P.
EL DOMINGO 20 de Abril á las 2.30 p. m. sobre las mismas. Seña 10 ojo. Comisión 2 ojo. Títulos perfectos por ante el escribano, señor Juan Pablo Oporto.—Valentín Santa María. a10

SAAVEDRA 576 *entre VE*nezuela y México de 10 por 40 varas. Sala, comedor, 4 dormitorios, pieza de servicio, baño, aguas corrientes, cloacas, adoquinado pago, etc.
EL DOMINGO 20 de Abril á las 4.30. Base $ 22.000 pesos. Seña 10 ojo. Comisión 2 ojo.—Valentín Santa María. a10

CASA GODOY CRUZ 221 *EN*tre Muñecas y Murillo, compuesta de 10 por 20; 3 dormitorios, patio de mosaico, agua semisurgente, etc. A 3 cuadras de la Avenida Triunvirato, con doble línea de tranvía.
EL DOMINGO 20 de Abril, á las 3 p. m. Base $ 5.000. Seña 10 ojo. Comisión 2 ojo. —Valentín Santa María. a13

EN CABALLITO, CASA A plazo, Colpayo 838, entre Planes y Avengreen, compuesta de 10x25; 3 piezas, galpón, cocina, etc. A 8 cuadras al Norte de Rivadavia y á 3 de la Avenida Gaona.
EL DOMINGO 20 de Abril, á las 3.30 p. m. Base $ 6.000, incluso $ 4.200, que se amortiza en mensualidades de $ 36.80, interés y amortización. Seña 10 ojo. Comisión 2 ojo.—Valentín Santa María. a13

*AL NORTE, CASA A PLA*zos, Castillo 227, entre Alvarez y Aráoz, compuesta de 10x40: 3 piezas, comedor, cocina, w. c., galería, adoquinado pago. A 2 cuadras de la Avenida Río de Janeiro, á 3 de Triunvirato, con tranvías en todas direcciones.
EL DOMINGO 20 de Abril, á las 4 p. m. Base $ 12.000, incluso una hipoteca de pesos 3.000, con interés del 7 ojo anual. Seña 10 ojo. Comisión 2 ojo.—Valentín Santa María. a13

Derqui & Fretes

E. M. ALVAREZ

EN BELGRANO — SUCRE y Donado, en 60 mensualidades. Sin interés. Base $ 15 la v. c. Estos 7 magníficos lotes están ubicados á un paso de la calle Acha y Donado, ambas con tranvía eléctrico de General Urquiza á plaza de Mayo; á 6 cuadras de la estación Belgrano del F. C. C. A. (Este) y en paraje que por la edificación que lo forma sin duda alguna será en breve uno de los más pintorescos é importantes, 2 mensualidades en el acto de la venta, más 3 ojo de nuestra comisión y 2 más al retirar la libreta dentro de los 5 días. Posesión inmediata. Títulos perfectos. Más informes y planos, Florida 239.
EL DOMINGO 20 de Abril á las 3 1|2. En los mismos terrenos. a1

EN BELGRANO. 2 *notables* terrenos. A plazos. Olleros entre Conde y Martínez, de 10 varas por 30 varas cada uno. Barrio completamente formado por una edificación moderna y de lujo, paraje alto y con todas sus calles adoquinadas. A 1 cuadra de la avenida Federico Lacroze con tranvía eléctrico y 4 cuadras de la estación Colegiales, F. C. Buenos Aires y Rosario. El comprador se hará cargo de 18 mensualidades de $ 237.50 pesos que reconoce cada lote, y el excedente al contado. Base pesos 15 v. c.
EL DOMINGO 20 de Abril á las 4 de la tarde, seña 5 ojo. Comisión 2 ojo. Pidan planos. Más informes, Florida 239. a13

COMO JUDICIAL — CASA 3 de Febrero 2257 en terreno compuesto de 10.97 v. de frente por 45.50 v. de fondo. Por división de condominio. Al pie de las barrancas de Belgrano y á 2 cuadras de la estación del F. C. Central Argentino, con eléctrico al frente y adoquinado pago. Consta de 7 habitaciones, baño, cocina, carbonera y demás dependencias. El edificio aunque antiguo produce renta y por su sin igual ubicación es de lo más indicado para levantar allí la regia mansión, análoga á las muchas que lo circundan. Sin base.
EL DOMINGO 20 de Abril á las 5 de la tarde, en la misma. Seña 5 ojo. Comisión 3 ojo. Pidan planos. Más informes, Florida 239. a13

Arturo Etchegaray

EN LUJAN — VILLA "JOSE Vicente Lanusse", 265 lotes de quinta á pocas cuadras al Este de la estación del ferrocarril, calle Circunvalación de por medio con la ciudad de Luján y con los terrenos de la estación, sobre la vía del ferrocarril, á sólo hora y veinte minutos de la capital federal con la cual está en comunicación directa por medio de 14 trenes diarios. Las tierras más ricas de la provincia de Buenos Aires, las más altas y pintorescas de los alrededores 230 hectáreas divididas en pequeños lotes que al ensanchar el ejido de la ciudad de Luján darán mayor impulso y desarrollo á esta importante y progresista localidad, puestas al alcance del pequeño capitalista. Tanto al que desee tener una quinta de recreo como el agricultor y el horticultor y aun el especulador, tienen en esta venta que ofrezco, una brillante oportunidad para adquirir una fracción de tierra alta, bien situada, de porvenir indiscutible y en ventajosísimas condiciones de pago. Venta por cuenta de la sucesión de don José Vicente Lanusse. Sin base, sin interés y con toda liberalidad.
EL DOMINGO 27 de Abril á la 1 de la tarde sobre los mismos terrenos á la llegada del tren especial, en la carpa donde estará mi bandera, venderé estos terrenos de acuerdo con las siguientes condiciones de pago: 10 ojo al firmar el boleto, 15 ojo al escriturar, 25 ojo á un año, 25 ojo á dos años y 25 ojo á tres años de plazo, sin interés y con garantía hipotecaria de los mismos terrenos. Posesión de la tierra inmediata, mensurada y amojonada por el agrimensor señor Enrique Glade. Títulos perfectos. Escrituras dentro de los sesenta días ante los escribanos señores Maqueda y Bravo, Maipú 427. Comisión 3 ojo al comprador. Además de los trenes ordinarios que salen á las 6.35, 7.15, 8.15, 9.50 y 11.45 de la mañana, el día del remate saldrá un tren especial del Once á las 11.30 a. m. que parará en las estaciones del tránsito y regresará á la terminación del remate. Pídanse planos, detalles y boletos para el tren especial á mi casa, Cangallo 474.—Arturo Etchegaray. a8

EN NECOCHEA — SOBRE la estación La Dulce, F. C. S. Ensanche del ejido del floreciente pueblo y colonia Nicanor Olivera. — Gran remate de 10.000 hectáreas de tierra, que harán de este pueblo y colonia un centro importantísimo de población, pues con lo que ya se ha vendido, contará con 14.000 hectáreas de ejido que en manos de pequeños pobladores hará del pueblo y colonia Nicanor Olivera y de la estación La Dulce, uno de los puntos de más porvenir de esa zona del partido de Necochea. Si á esta circunstancia se agrega la de quedar sólo á ocho leguas del puerto de Necochea (en construcción), la riqueza de sus tierras y sus aguas, dedicadas todas á la agricultura, que la facilidad del puerto cerca contribuirá á que ésta sea más intensiva, demuestran á las claras su gran porvenir y no es exageración el vaticinar que allí se formará una población cuyo núcleo hará honor al país. El pueblo Nicanor Olivera, no obstante tener tan sólo tres años de existencia, cuenta con numerosos y sólidos edificios, escuelas públicas, comisaría, telégrafo, correo, oficina telefónica cuya red lo une con los puertos de Mar del Plata, Necochea y Bahía Blanca y pueblos limítrofes. Con el empuje de este gran fraccionamiento de la tierra que lo rodea se colocará en condiciones de competir en importancia con cualquiera de los pueblos antiguos de la provincia de Buenos Aires. La venta es sin base y al mejor postor y con ventajosas condiciones de pago. La división en chacras, quintas y solares que pone á esta riquísima tierra al alcance de todo comprador, demuestra la importancia del negocio que presento al público con toda liberalidad.
EL DOMINGO 4 de Mayo á la 1 p. m. en la estación La Dulce en el pueblo Nicanor Olivera, después de la llegada de los trenes expresos en la carpa donde estará mi bandera, procederé á la venta de las 10.000 hectáreas expresadas en la siguiente forma: primero las chacras cuyas superficies varían de 50 á 100 hectáreas, en seguida las quintas, cuyas superficies varían de una á seis hectáreas y por último los solares cuyas superficies varían de 600 á 1.200 metros cuadrados. Condiciones de pago: de las chacras y quintas, 10 ojo al firmar el boleto, 30 ojo al escriturar, 20 ojo á un año, 20 ojo á dos años y 20 ojo á tres años de plazo con 7 por ciento de interés anual, plazo vencido y pagaré hipotecario. Al que escriture al contado, 2 ojo anual de descuento sobre la cantidad á plazos. Solares: en 36 mensualidades, entregando 5 mensualidades de seña, empezando á pagar las subsiguientes al mes de efectuado el remate. Al que abone al contado, 10 ojo de descuento sobre la cantidad á plazo ó sea sobre las 31 mensualidades restantes. Todo mensurado y amojonado por los ingenieros señores Belaunce, Meyer y Benavides. Plazo para escriturar 30 días de la fecha del remate, pudiéndose firmar las escrituras en Nicanor Olivera ó en esta capital, ante los escribanos que se designen el día del remate. Títulos perfectos. Comisión 3 ojo al comprador. Trenes para La Dulce, F. C. S. de Constitución, los lunes, miércoles, viernes y sábados á las 3 p. m. que llegan á La Dulce á las 8.15 a. m. y de regreso de La Dulce los martes, jueves, sábados y domingos á las 7.47 p. m. que llegan á Constitución á las 8.5 a. m. En la estación La Dulce habrá siempre coches para que los interesados puedan visitar el campo. (Este horario regirá hasta el 10. de Mayo). Nota: El día del remate correrán trenes expresos en la forma siguiente: De Tres Arroyos á las 11 a. m. llegando á La Dulce á la 1 p. m. y de Necochea á las 11 a. m. pasando por Lobería llegando á La Dulce á la 1.5, los que quedarán hasta la terminación del remate que regresarán á su destino. Estos trenes llevarán coche-restaurant. Por planos y detalles al señor Aquiles Munet en Nicanor Olivera Estación La Dulce en el establecimiento La Dulce, quien facilitará á los interesados los medios para revisar el campo, y á mi casa Cangallo 474, capital federal.—Arturo Etchegaray. a8

M. V. Lamela y Cía.

JUDICIAL — CALLAO 1312 Juncal 1341, formando esquina. Cómoda y sólida casa, hecha con materiales de buena calidad en el barrio de las mansiones señoriales. Amplia casa para familia con cocheras y caballerizas al fondo y entrada independiente. Mide 12.70 metros de frente al Este por Callao; 46.50 metros de fondo al Norte; 46.30 metros al Sur sobre Juncal y 12.80 metros de contrafrente al Oeste. Superficie total 586 metros y 298 milímetros cuadrados (781.727 v. c.) Tiene 12 habitaciones, 3 patios, galerías, cochera, caballeriza, baño, cocina, servicios de agua caliente, salubridad, cuartos de servicio, etc. Tasada en pesos 311.088.80 m|n. Base de venta doscientos siete mil trescientos noventa y dos pesos con cincuenta y cuatro centavos moneda nacional (207.392.54 cents. m|n.) ó sean las dos terceras partes de su tasación.
EL MIERCOLES 16 de Abril á las 3 p. m. en la misma casa, donde estará mi bandera, procederemos á la venta al mayor postor de acuerdo con el siguiente
EDICTO JUDICIAL
Por disposición del señor juez de primera instancia en lo comercial, doctor Juan B. Estrada y como perteneciente al juicio que sigue el señor David Lerman contra Rosa R. de Martín y Omar y Manuel Durán, por cobro de pesos, nómbrase al martillero don Máximo V. Lamela para que proceda á la venta en pública subasta de la propiedad, calle Callao 1312 esquina á la de Juncal 1341. — Germán C. Ramírez, secretario. Seña 8 ojo. y 2 ojo de comisión á cargo del comprador. Reconoce esta propiedad, una hipoteca á favor del Crédito Territorial Argentino, por 374.000 francos oro, ó sean $ 180.000 papel, más ó menos. Por más datos, á mi escritorio, Lavalle 1486.—M. V. Lamela y Cía. v16

A. H. Theulé

SALDO FINAL

55 LOTES en

Ezpeleta

A. H. Theulé.

LAS LOMAS de EZPELETA F. C. S. Los más notables terrenos, á 4 cuadras justas al SO. de la estación, paraje alto é indicado para cualquier destino, 55 lotes de todas medidas que se liquidarán resueltamente en 80 mensualidades, con base definitiva de 4 pesos por mes el lote.
EL DOMINGO 20 de Abril á las 2.30, sobre los mismos terrenos. Tren expreso gratis á las 2 p. m. de Constitución. La ubicación especial de estos terrenos, el adoquinado del camino Otto Franke, el macadamizado de la avenida Centenario y la electrificación de las vías del F. C. S. son obras de progreso que valorizarán de tal modo esa zona, que adquirir uno ó varios lotes de estos terrenos es hacer un brillante negocio de especulación. Seña 2 mensualidades. Comisión 2 por ciento. Planos, Florida 730.—A. H. Theulé. 1p

Michel, Cadelago y Cía.

EN CHACABUCO EL DIA 20 de Abril á las 10 a. m. en la casa de comercio de la Cooperativa Agrícola. Remate de una fracción de campo ubicada en el cuartel segundo á 12 cuadras de la estación Membrillar, á una legua de O'Higgins, á 4 leguas de Chacabuco y á seis de Junín, dividida en seis lotes de 52 hectáreas cada uno. Campo alto y parejo especial para ganadería y agricultura. Base de venta 370 pesos la hectárea pagaderos la mitad al contado, una cuarta parte á seis meses y otra á un año de plazo con pagarés hipotecarios á interés del 7 ojo anual. Seña 10 ojo. Comisión 3 ojo. Títulos perfectos. Posesión inmediata. Por carteles explicativos, planos y demás datos dirigirse al escritorio de los rematadores, San Martín 115, Chacabuco. a13

FURST ZAPIOLA & Cía.

AYER

En Mataderos

A pesar de la continua lluvia caída en el día de ayer, no suspendimos nuestro remate de los 118 lotes que teníamos anunciados en los Nuevos Mataderos, habiéndose vendido 71 lotes á precios que varían entre $ 12 y $ 36 la mensualidad, importando esta operación pesos 149.100 moneda nacional. El saldo de los lotes lo venderemos particularmente durante esta semana, en nuestra casa, Rivadavia 640.

FURST ZAPIOLA & Cía.

MANZANA EN PALERMO.— Dividida en 35 lotes en 100 mensualidades, sin interés. Nunca hasta hoy ha podido presentarse una venta que reuna condiciones más ventajosas para el comprador que ésta que ofrecemos de terrenos admirablemente situados y que cuentan con todas las comodidades de los barrios modernos, tales como: tranvías, adoquinado, luz, etc. Esta venta viene á llenar un vacío entre los que anhelan adquirir un pedazo de tierra central mediante un pequeño desembolso mensual. Los terrenos que ofrecemos distan á 1 y 2 cuadras de dos importantes avenidas, Rivera y Triunvirato, la primera continuación de Córdoba y la segunda, Corrientes, ambas con varias líneas de tranvías eléctricos, y dan frente á las calles Bompland, Fitz Roy, Castillo, Loyola, Aguirre y Carranza, siendo lo único que queda disponible en ese barrio y sin edificar. Venta sin base á tanto la mensualidad, en 100 meses, sin interés, con sólo una mensualidad de seña y el 2 ojo de comisión, único desembolso que se exige para entrar en posesión del terreno y para edificarlo si se quiere.
EL DOMINGO 27 de Abril á las 2, sobre los terrenos. Para visitarlos tomar cualquiera de los tranvías núms. 87, 94, 35, 56 y 97, que cruzan á una cuadra de los terrenos, ó los de Lacroze que van por Triunvirato. Las mensualidades restantes se abonarán en el Banco Germánico. Reconquista 31. Descuento contra el pago al contado 15 ojo. El adoquinado que tienen algunos de los lotes está pago. Pidan planos y datos en Cangallo 252, ó en nuestra casa Rivadavia 640.—Furst Zapiola y Cía. a13

81 *LOTES EN TAPIALES* — Con 10.000 ladrillos gratis, prestamos para edificar y con solo el desembolso de una mensualidad. En la loma que domina la estación, con frente al bulevar San Martín y á la calle Tapiales, próximos al futuro mercado de hacienda: el último saldo de los 81 lotes, la mayoría de ellos entre edificios. Dada la excepcional ubicación de estos terrenos que distan solo 18 minutos del centro de la capital, con la cual se comunican con un buen servicio de trenes diarios y luego la magnífica oferta de 10.000 ladrillos por lote que se regalarán á los primeros compradores que edifiquen, hacen doblemente interesante esta venta que recomendamos á empleados, obreros, comerciantes, constructores, albañiles, etc., pues sobre la capital no quedan ya terrenos que reunan más positivas ventajas que éstos, y que puedan adquirirse con tan pequeño desembolso mensual. Lotes de 200 á 600 varas, con calles abiertas dentro de líneas municipales. Base real $ 4 el lote por mes en 100 mensualidades sin interés, con posesión y escritura inmediata.
EL DOMINGO 20 de Abril á la 1.30 en punto saldrá un tren gratis de la estación Buenos Aires (calles Vélez Sársfield y Suárez), á la cual conducen los tranvías números 24, 29 y 69. Este tren parará en la estación Sáenz. Seña 1 mensualidad. Comisión 2 ojo. Títulos perfectos. Pidan planos y boletos gratis en nuestra casa, Rivadavia 640.—Furst Zapiola y Cía. a12

140.000 *VARAS DIVIDIDAS* en dos fracciones de 60.375 varas cada una, libre de calles, á largos plazos y á cuartos de manzana en 40 mensualidades. Para quintas de recreo, de verduras, establecimientos industriales ó para especular se adaptan estas tierras que están ubicadas en la estación Berazategui, F. C. Sud, á sólo 30 minutos de Constitución. Venta como judicial. Base de las fracciones 0.18 la vara á largos plazos. ¡Con pesos 1.750 al contado se compra una de las fracciones! Base de los cuartos de manzana 0.35 la vara, en 40 mensualidades.
EL VIERNES 18 de Abril á las 3, en nuestra casa Rivadavia 640, donde pueden pedirse planos y datos.—Furst Zapiola y Cía. a8

333 *LOTES EN FLORESTA* (capital federal). La fracción más importante del Oeste de la ciudad, conocida por del Banco de Italia, sobre dos avenidas importantes: San Fernando y Emilio Castro, y oprimida por la densa edificación que la rodea. Base 10 pesos la mensualidad, con 3.000.000 de ladrillos gratis para repartir entre los compradores, y sólo una mensualidad de seña.
LOS DOMINGOS 4 y 11 de Mayo á las 2.30. Pidan planos y datos en nuestra casa, Rivadavia 640.—Furst Zapiola y Cía. v20

LAVALLEJA 177—*A 1 CUA*dra de Corrientes, en un barrio altísimo, con edificio antiguo, pero que da una buena renta. Mide 16.24 varas por 35 varas en un lado, y 36.72 varas en el otro, teniendo 25.22 varas en el contrafrente. Renta $ 290 mensuales. Base $ 22 la vara.
EL DGO. 20 de Abril, á las 3. Pidan informes en nuestra casa, Rivadavia 640.—Furst Zapiola y Cía. a13

JUDICIAL. — EN PUNTA Alta y en la Ensenada. Por cuenta y orden del señor juez de primera instancia en lo civil doctor Julián Pera, secretaría García Fernández en los autos caratulados Grapiolo Emilio, su testamentaría procederemos á la venta de 62.395 metros ubicados en Bahía Blanca, paraje denominado Punta Alta, en la chacra 17. Base 4 centavos el metro cuadrado. En la Ensenada, 5 lotes de terrenos situados en Villa Banco Constructor, con frente á las calles Tolosa y Patria y compuesto de una superficie total de 1.380.12 metros cuadrados. Sin base á tanto el metro cuadrado.
EL VIERNES 18 de Abril á las 3, en nuestra casa Rivadavia 640 (Buenos Aires). Seña 8 ojo. Comisión 2 ojo. Títulos perfectos. Más informes en nuestra casa, Rivadavia 640.—Furst Zapiola y Cía. v18

Manuel T. Durán

CAMPO EN GILES — A 6 cuadras de la estación Espora, C. G. de F. F. C. C. en la Provincia de Buenos Aires, á 4 leguas de la ciudad de Mercedes y á 2 1|2 horas de la capital federal, 258 hectáreas divididas en 6 lotes de 30 á 100 hectáreas, parte de los reputados campos de Gannon, apto para todo cultivo á ganadería y para dividir en pequeños lotes de quinta y pueblo por la proximidad á la estación Espora y estar lindando con la vía del F. C.
EL JUEVES 24 de Abril á las 2 p. m. en mi local Rivadavia 717. Base pesos 250 la hectárea pagaderos 1|3 parte al contado, 1|3 parte á 1 año y 1|3 parte á 2 años con garantía hipotecaria é interés del 6 por ciento. Se puede ir y volver en el día. Está desocupado y se entregará en seguida, mensurado y amojonado por el ingeniero señor Manuel Pereyra. Está alambrado en todo su perímetro, siendo propios todos menos el que lo separa del F. C. Linda con la vía del F. C. y calle por medio con los señores Culleton y Unzué. Las escrituras se otorgarán ante el escribano señor Alberto Haedo. Seña 8 ojo. Comisión 3 ojo. Planos é informes, Rivadavia 717.—M. T. Durán. a4

José Samuel Bontempo Mariño

JUDICIAL — UN LOTE DE terreno alto en la Avenida Olivera entre Provincias Unidas y Caxaraville. Sus dimensiones metros 8.86 por 17.32 metros. Venta ad corpus. Base, $ 1086.69 ó sea las dos terceras partes de su tasación.
EL DOMINGO 27 de Abril, á las 3, en el mismo terreno. El comprador abonará el 8 por ciento de seña y el 2 por ciento de comisión. Más detalles á mi escritorio, Lavalle 1313 ó secretaría actuante.
EDICTO JUDICIAL
Por disposición del señor juez de primera instancia en lo civil doctor Raymundo Naveyra, se hace saber por 15 días que en el juicio Olivera de Fraguairo Elvira con Gavarri Honorio, por cobro ejecutivo de pesos que tramita por la secretaría á cargo del que suscribe ha sido nombrado el martillero don José Samuel Bontempo Mariño para que venda en remate público con la base de las dos terceras partes de su tasación el inmueble señalado en esta capital, Avenida Olivera entre las calles Provincias Unidas y Caxaraville, [illegible] Abril 3 de 1913. [illegible]

Se notará á simple vista

que nuestros modelos son la última palabra en materia de distinción y elegancia.

Visite nuestra casa antes de proveerse de la ropa necesaria para la estación que empieza. Ninguna otra podrá ofrecerle la enorme variedad de clases, tejidos y gustos que ponemos á la disposición de nuestra clientela.

Véanse Precios

Sección Interior

Atendemos con preferencia los pedidos que se nos hacen por carta y devolvemos su importe más los gastos de fletes, si no son del agrado del comprador.

Remitimos gratis y franco de porte á quienes nos lo soliciten, nuestro

Gran Catálogo

* * *

Sección Créditos

Acordamos créditos pagaderos en diez mensualidades, sin interés ni recargo en nuestros precios.

Envíenos el adjunto cupón y le daremos á conocer detalles.

CUPON

Señores DOMINGUEZ Y FERNANDEZ.

Sírvanse remitirme detalles de su sistema de ventas en mensualidades.

NOMBRE .....

DOMICILIO .....

SECCION MEDIDA

TRAJES DE SACO en casimir inglés, alta novedad, de $ 90 á	$ 40
TRAJES DE JACQUET, en casimir negro, gris ó fantasía, de $ 120 á	$ 60
TRAJES DE SMOKING, con forros y vistas de seda, corte elegante, de $ 125 á	$ 60
TRAJES DE FRAC, casimir especial, forrados de pura seda, de $ 150 á	$ 80
TRAJES DE LEVITA, en vicuña ó casimir negro, gris ó fantasía, de $ 150 á	$ 80
SOBRETODOS doble faz, medio forro de seda, gustos modernos, de $ 140 á	$ 90
SOBRETODOS forros de seda, en casimir, gran novedad, de $ 120 á	$ 80
SOBRETODOS forros de lana ó tartán, de $ 90 á	$ 60
CAPA española en género especial, de $ 150 á	$ 80
CAPAS, Salidas de Teatro, finísimo casimir, de $ 120 á	$ 70
CAVOUR ó MACFFERLAND, corte serio y elegante, de $ 180 á	$ 90
RUSOS de viaje, forros de tartán, de $ 100 á	$ 60

SECCION CONFECCIONES

TRAJES DE SACO, corte de última moda, en casimir inglés, de $ 60 á	$ 20
SOBRETODOS medio forro de seda, en vicuña fantasía, de $ 130 á	$ 80
SOBRETODOS doble faz, medio forro de seda, gustos modernos, de $ 120 á	$ 70
SOBRETODOS forros de seda, corte alta novedad, de $ 100 á	$ 35
SOBRETODOS forros de lana ó tartán, en casimir inglés, de $ 50 á	$ 25
SOBRETODOS de vicuña negra, gris ó fantasía, de $ 130 á	$ 90
CAPAS españolas, importadas, de $ 120 á	$ 75
CAPAS negras y de color, modelo Estudiante, de $ 70 á	$ 40
RUSOS de viaje, forros de tartán, de $ 60 á	$ 30

"EL NUEVO SIGLO"

DOMINGUEZ & FERNANDEZ

SUCESORES DE

B. MURO & Cía.

Casa Matriz
Bmé. MITRE 701 esq. MAIPU
Buenos Aires

Sucursal
CORDOBA 1288 esq. E. RIOS
Rosario Sta. Fe